





Příloha k usnesení RMČ č. 43 ze dne 7.11.2022

Dodatek č. 6 smlouvy č. 051/2007 o systémové podpoře při rozvoji informačního systému

uzavřené na základě usnesení Rady městské části Praha 2 č. 362 ze dne 26. 06. 2007 ve věci výběrového řízení na Grafický informační systém dne 28.6.2007.

I. SMLUVNÍ STRANY

1. Objednatel:	Městská část Praha 2
se sídlem:	náměstí Míru 20, 120 39 Praha 2
zastoupený:	Bc. Jan. Kolář, místostarostou městské části
osoba oprávněná jednat ve věcech technických:	
IČ:	00063461
DIČ:	CZ00063461
Bankovní spojení:	Česká spořitelna a.s., pobočka Praha
Číslo účtu:	27-2000758339/0800
2. Dodavatel:	T-MAPY spol. s r.o.
se sídlem:	Špitálská 150, 500 03 Hradec Králové
zastoupený:	zapsán v OR vedeným KS v Hradci Králové, odd. C, vl. 9307
IČ:	Ing. Jiří Bradáč, jednatel
DIČ:	47451084
Bankovní spojení:	CZ47451084
Číslo účtu:	

II. PŘEDMĚT DODATKU

- 1) Předmětem Dodatku č. 6 je aktualizace seznamu aplikací a ceny technické podpory, uvedených v příloze č. 4, pro období od 01. 01. 2023, v návaznosti na rozšíření softwarových produktů v předchozím období o produkt Corpis Maps (mapa kriminality).

III. OSTATNÍ UJEDNÁNÍ

- 1) Objednatel se zavazuje zaslat tuto smlouvu správci registru smluv k uveřejnění prostřednictvím registru smluv bez zbytečného odkladu, nejpozději však do 30 dnů od uzavření smlouvy. Objednatel před odesláním přijme účinná opatření, aby nedošlo ke zveřejnění skutečností, které tvoří obchodní tajemství dodavatele, nebo skutečností, na které se povinnost uveřejnění podle zákona nevztahuje (ust. § 3 odst. 1. a 2. zákona č. 340/2015 Sb., o registru smluv, v platném znění), pokud dodavatel na takové skutečnosti objednatele upozornil. Objednatel však tuto smlouvu k uveřejnění prostřednictvím registru smluv nezašle, jestliže výše hodnoty jejího předmětu (celková cena) je 50 000 Kč bez daně z přidané hodnoty nebo nižší.
- 2) Objednatel přijímá, že údaje o vstupní ceně jednotlivých produktů, údaje o ceně technické podpory jednotlivých produktů včetně výpočtu a údaje o kalkulaci cen, nikoliv však údaj o celkové ceně jednotlivých produktů nebo o celkové ceně technické podpory, tvoří obchodní tajemství dodavatele.
- 3) Platnost smlouvy č. 051/2007 včetně jejích dodatků, které se Dodatkem č. 6 nemění, zůstává nezměněna.
- 4) Měnit nebo doplňovat text původní smlouvy nebo všech jejích dodatků je i nadále možné jen formou písemných dodatků, potvrzených oprávněnými zástupci obou smluvních stran.
- 5) Tento Dodatek č. 6 je vyhotoven ve 2 vyhotoveních, z nichž objednatel obdržel po podpisu 1 vyhotovení a dodavatel 1 vyhotovení.
- 6) Tento Dodatek č. 6 nabývá platnosti dnem jeho podpisu a účinnosti dnem jeho uveřejnění v registru smluv.

- 7) Dodavatel bere na vědomí, že objednatel je povinným subjektem ve smyslu ust. § 2 odst. 1 zák. č. 106/1999 Sb., o svobodném přístupu k informacím, ve znění pozdějších předpisů, a že v důsledku tohoto svého postavení je povinen na žádost poskytnout informace o skutečnostech uvedených v této smlouvě, resp. o samotném jejím uzavření. Pro ten případ dodavatel výslovně prohlašuje, že žádný údaj uvedený v této smlouvě ani samotnou skutečnost, že byla uzavřena, nepokládá za své obchodní tajemství ve smyslu § 504 zákona č. 89/2012 Sb., občanského zákoníku.
- 8) Smluvní strany prohlašují, že si tuto smlouvu před podpisem přečetly, že byla uzavřena po vzájemném projednání na základě jejich svobodné vůle, určitě, vážně a srozumitelně, nikoli v tísní nebo za nápadně nevýhodných podmínek.

Za dodavatele:

Za objednatele:

V Praze dne

V Praze dne



.....
Ing. Jiří Bradáč, jednatel



.....
Bc. Jan Kolář, místostarosta městské části



Příloha č. 4

**Kalkulace ceny služeb
a seznam programového vybavení pro výpočet technické podpory**

Principy kalkulace ceny služeb

- 1) Cena služeb podpory se odvozuje od vstupní ceny Produktu a typu aplikace. Procentní sazby jsou počítány ze vstupní ceny Produktu:

Úroveň podpory	Sazba za služby podpory na 12 měsíců	
	S ... Standardní aplikace	U ... Uživatelská aplikace
S ... Standardní podpora		

- 2) 
- 3) Minimální započitatelné období je 1 kalendářní měsíc
- 4) Částky jsou uvedeny v Kč bez DPH.
- 5) 
- 6) Cena technické podpory může být v individuálních případech stanovena i odlišně na základě dohody obou stran.

Výčet aplikací a cena technické podpory

Produkt	Typ produktu	Vstupní cena bez DPH	Úroveň podpory	Roční sazba technické podpory	Cena za TP za 12 měsíců ¹⁾
T-WIST Portál	S				
T-WIST CEU + Administrace systému	S				
T-WIST REN G (registr nemovitostí)	S				
modul WSDP	S				
T-MapServer/Spinbox	S				
T-WIST GIS objekty	S				
Katastrální mapa	S				
Mapa pasportu zeleně	S				
Mapa zeleně	S				
Mapa obchodu a služeb	S				
Mapa parkování a bezbariérového přístupu	S				
Informační mapa	S				
Mapa odpadového hospodářství	S				
Mapa dopravy	S				
Mapa historického dědictví	S				
Mapa veřejného prostranství	S				
Mapa majetku	S				
Mapa územního rozvoje	S				
Mapa životního prostředí	S				
T-WIST Pasport zeleně	S				
modul Export/import	S				
Spinbox – mapa pro integraci VITA	S				
Corpis Maps (mapa kriminality)	S				
CELKEM				bez DPH	199 480 Kč
				včetně 21 % DPH	241 371 Kč

Platební kalendář
platný pro období od: 01. 01. 2023

datum fakturace v příslušném kalendářním roce	za provádění technické podpory v uvedeném období příslušného kalendářního roku	částka v Kč bez DPH	částka v Kč včetně 21 % DPH
15.03.	01. 01. - 31. 03.	49 870 Kč	60 343 Kč
15.06.	01. 04. - 30. 06.	49 870 Kč	60 343 Kč
15.09.	01. 07. - 30. 09.	49 870 Kč	60 343 Kč
15.12.	01. 10. - 31. 12.	49 870 Kč	60 343 Kč

Částky se zvyšují o daň z přidané hodnoty (DPH). Daň z přidané hodnoty bude účtována v souladu s příslušnými zákonnými ustanoveními platnými ke dni uskutečnění zdanitelného plnění.

Příloha č. 5

Seznam webových mapových služeb a aktualizace geodat

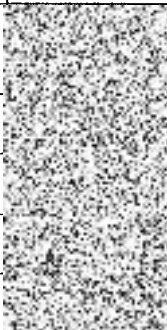
název vrstvy	rozsah území	frekvence aktualizace	poskytovatel zdrojových dat	cena služby bez DPH
Katastrální mapa – data ISKN, soubor popisných (SPI) a geodetických informací (SGI) ¹⁾	MČ Praha 2	měsíčně ²⁾	ČÚZK	
geokódovací služba T-MAPY RÚIAN	MČ Praha 2	měsíčně	ČÚZK	
T-MAPY WMTS služby RÚIAN ³⁾, Katastrální mapa ⁴⁾ a OpenStreet Map	MČ Praha 2	průběžně	ČÚZK, OSM	
aktuální ortofotomapa – 2 sady (vegetační, mimo vegetační)	MČ Praha 2	1 ročně/sada	IPR Praha	
T-MAPY WMTS služby Nezplatněné GP a Historie KN ⁵⁾	MČ Praha 2	měsíčně	ČÚZK	

Poznámky:

- ¹⁾ SGI zahrnuje data DKM, KMD, KM-D a ÚKM. Veškerá uvedená data pro aktualizaci zajišťuje dodavatel na základě rámcové smlouvy s ČÚZK a žádosti o výdej dat KN v elektronické podobě.
- ²⁾ Aktualizace dat ISKN proběhne měsíčně vždy k 10. dni v kalendářním měsíci.
- ³⁾ WMTS služba RÚIAN obsahuje vrstvy Správní hranice, Volební okrsky, Ulice, Adresy, Stavební objekty a Adresní místa.
- ⁴⁾ WMTS služba Katastrální mapa obsahuje vrstvy Katastrální mapa, Věcná břemena a BPEJ.
- ⁵⁾ WMTS služba Historie katastru nemovitostí obsahuje vrstvy Nové parcely, Změněné parcely a Zrušené parcely.

Platební kalendář

platný pro období od: 01. 01. 2023

Cena za poskytování geodat/služeb a jejich aktualizaci je v každém kalendářním roce fakturována vždy za dané období dle následující tabulky:

datum fakturace v kalendářním roce	za poskytování služeb v období	cena v Kč bez DPH	cena v Kč včetně DPH
15. 03.	01. 01. až 31. 03.	36 000 Kč	43 560 Kč
15. 06.	01. 04. až 30. 06.	36 000 Kč	43 560 Kč
15. 09.	01. 07. až 30. 09.	36 000 Kč	43 560 Kč
15. 12.	01. 10. až 31. 12.	36 000 Kč	43 560 Kč

Daň z přidané hodnoty (DPH) bude účtována v souladu s příslušnými zákonnými ustanoveními platnými ke dni uskutečnění zdanitelného plnění.

Doložka

**potvrzující, že byly splněny podmínky platnosti právního
úkonu, ve smyslu ust. § 43 zákona č. 131/2000 Sb., o
hlavním městě Praze, ve znění pozdějších předpisů**

Zveřejněno: od / do /

**Schváleno odsouhlaseno usnesením ZMČ RMČ
č. 43 ze dne 7. 11. 2022**

vedoucí odboru:

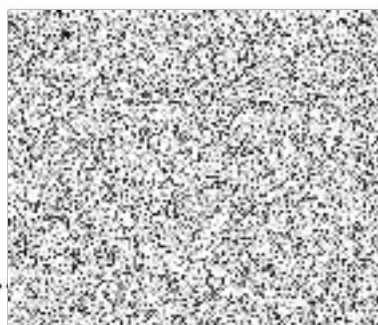

.....

Nehodící se škrtněte