

**DODATEK č. 1**  
**(dále také jen „dodatek“)**  
**K POJISTNÉ SMLOUVĚ č.**  
**8069975813**  
**(dále také jen „pojistná smlouva“)**

Smluvní strany:

**ČSOB Pojišťovna, a. s., člen holdingu ČSOB**

se sídlem Masarykovo náměstí 1458, Zelené Předměstí

530 02 Pardubice, Česká republika

IČO: 455 34 306, DIČ: 

zapsaná v obchodním rejstříku u Krajského soudu Hradec Králové, oddíl B, vložka 567

(dále jen „pojistitel“)

tel.:  fax:  [www.csobpoj.cz](http://www.csobpoj.cz)

a

**Základní umělecká škola Jihlava, příspěvková organizace**

se sídlem / místem podnikání Masarykovo nám.65/16

58601 Jihlava

IČO: 75151332

viz výpis

(dále jen „pojistník“)

se dohodly, že výše uvedená pojistná smlouva se mění a doplňuje takto:

## Článek I.

### Změna již existujících právních vztahů pojištění sjednaných pojistnou smlouvou

#### 1. Živelní pojištění sjednané článkem II. pojistné smlouvy se ode dne nabytí účinnosti tohoto dodatku mění následovně

#### ZMĚNY

Pojistitel a pojistník výslovně sjednávají, že ode dne nabytí účinnosti tohoto dodatku SE MĚNÍ obsah právního vztahu pojištění ve vztahu k následujícím dosavadním hodnotám pojistného zájmu (následujícím dosavadním předmětům pojištění). Pojistitel a pojistník výslovně a v zájmu předejití jakýmkoliv budoucím právním sporům o výklad pojistné smlouvy a tohoto dodatku uvádějí pro přehlednost níže vždy celý obsah právního vztahu pojištění vztahující se k jednotlivé hodnotě pojistného zájmu (k jednotlivému předmětu pojištění), a to i v těch jeho částech či dílčích parametrech, které tímto dodatkem změněny nebyly:

V souladu s článkem I. pojistné smlouvy se toto pojištění řídí také Všeobecnými pojistnými podmínkami – zvláštní část Živelní pojištění VPP Z 2014 (dále jen „VPP Z 2014“), které jsou nedílnou součástí a přílohou této pojistné smlouvy.

#### ROZSAH POJIŠTĚNÍ

předmět pojištění: <b>1. Soubor věcí movitých s výjimkou zásob a věcí uvedených v čl. III, odst. 2 a 3 VPP</b>		specifikace předmětu pojištění: <b>Vybavení dle přílohy</b>		
místo pojištění: Masarykovo náměstí 102/65, 58601 Jihlava		vlastnictví předmětu pojištění: vlastní	pojistná hodnota: nová cena	
Pojištění se sjednává pro případ negativního působení pojistných nebezpečí:	horní hranice pojistného plnění (Kč):	způsob pojištění <sup>1)</sup> :	spoluúčast:	roční pojistné (Kč):
FLEXA	29 700 000		5 000 Kč	7 423
Doplňková živelní nebezpečí	7 500 000	Z	5 000 Kč	4 485
Vodovodní škoda	5 500 000	Z	1 000 Kč	2 883
Zkrat nebo přepětí	50 000	1R	1 000 Kč	750

1) Zkratkou „Z“ se pro účely této pojistné smlouvy rozumí zlomkové pojištění; zkratkou „1R“ pojištění prvního rizika a v obou případech je horní hranice pojistného plnění stanovena limitem pojistného plnění; je-li pole výše uvedených tabulek ve sloupci „Způsob pojištění“ prázdné, rozumí se tím pro účely této pojistné smlouvy, že pojištění není sjednáno v žádném ze dvou předchozích speciálních právních režimů a horní hranice pojistného plnění je určena pojistnou částkou.

#### VÝKLAD POJMŮ

Pojmem **FLEXA** se pro účely této pojistné smlouvy rozumí živelní pojištění sjednané pro případ poškození nebo zničení předmětu pojištění způsobené pojistným nebezpečím dle čl. II odst. 1. VPP Z 2014.

Pojmem **Doplňková živelní nebezpečí** se pro účely této pojistné smlouvy rozumí živelní pojištění sjednané pro případ poškození nebo zničení předmětu pojištění způsobené pojistným nebezpečím dle čl. II odst. 2. VPP Z 2014.

## 2. Pojištění odcizení sjednané článkem II. pojistné smlouvy se ode dne nabytí účinnosti tohoto dodatku mění následovně

### ZMĚNY

Pojistitel a pojištník výslovně sjednávají, že **ode dne nabytí účinnosti tohoto dodatku SE MĚNÍ obsah právního vztahu pojištění ve vztahu k následujícím dosavadním hodnotám pojistného zájmu (následujícím dosavadním předmětům pojištění)**. Pojistitel a pojištník výslovně a v zájmu předejít jakýmkoliv budoucím právním sporům o výklad pojistné smlouvy a tohoto dodatku uvádějí pro přehlednost níže vždy celý obsah právního vztahu pojištění vztahující se k jednotlivé hodnotě pojistného zájmu (k jednotlivému předmětu pojištění), a to i v těch jeho částech či dílčích parametrech, které tímto dodatkem změněny nebyly:

V souladu s článkem I. pojistné smlouvy se toto pojištění řídí také Všeobecnými pojistnými podmínkami – zvláštní část Pojištění odcizení VPP K 2014 (dále jen „VPP K 2014“), které jsou nedílnou součástí a přílohou této pojistné smlouvy. Dále se toto pojištění řídí také Doplnkovými pojistnými podmínkami Pravidla zabezpečení proti odcizení DPP PZK 2014 (dále jen „DPP PZK 2014“), které jsou také nedílnou součástí a přílohou této pojistné smlouvy.

*Je-li touto pojistnou smlouvou v souladu s čl. II. odst. 2. VPP K 2014 pojištění sjednáno i pro případ pojistného nebezpečí vandalismus, je limit pojistného plnění ve výši 50 000 Kč horní hranicí pojistného plnění za pojistnou událost způsobenou poškozením nebo zničením předmětu pojištění nebo jeho části jakýmkoliv znečištěním, zabarvením, kresbami či nápisy.*

### ROZSAH POJIŠTĚNÍ

předmět pojištění: <b>1. Soubor věcí movitých s výjimkou zásob a věcí uvedených v čl. III, odst. 2 a 3 VPP</b>		specifikace předmětu pojištění: <b>Vybavení dle přílohy</b>		
místo pojištění: Masarykovo náměstí 102/65, 58601 Jihlava		vlastnictví předmětu pojištění: vlastní	pojistná hodnota: nová cena	
Pojištění se sjednává pro případ negativního působení pojistných nebezpečí:	horní hranice pojistného plnění (Kč):	způsob pojištění <sup>1)</sup> :	spoluúčast:	roční pojistné (Kč):
Pojištění odcizení	500 000	1R	1 000 Kč	5 539
Vandalismus	100 000	1R	10 %, min. 1 000 Kč	966

*1) Zkratkou „1R“ se rozumí pojištění prvního rizika a horní hranice pojistného plnění je stanovena limitem pojistného plnění*

### VÝKLAD POJMŮ

Pojmem **Pojištění odcizení** se pro účely této pojistné smlouvy rozumí pojištění sjednané pro případ vzniku škodné události působením pojistných nebezpečí dle čl. II odst. 1. VPP K 2014.

## Článek II.

### Speciální smluvní ujednání

#### Souhrnné roční limity pojistného plnění

Bez ohledu na jakákoliv jiná ujednání smluvní strany pojistné smlouvy sjednávají, že limit pojistného plnění ve výši **12 500 000 Kč** je horní hranicí pojistného plnění pojistitele ze všech pojištění sjednaných touto pojistnou smlouvou za pojistné události nastalé v každém jednom roce trvání účinnosti pojistné smlouvy a způsobené pojistnými nebezpečími **vichřice, krupobití, sesouvání půdy, zřícení skal nebo zemin, lavina, pád stromů, stožárů a jiných předmětů, zemětřesení, tíha sněhu nebo námrazy, náraz vozidla, kouř, nadzvuková vlna**. Tento limit pojistného plnění se vztahuje i na pojištění přerušení nebo omezení provozu z důvodu věcné škody, došlo-li k věcné škodě z příčiny vichřice, krupobití, sesouvání půdy, zřícení skal nebo zemin, lavina, pád stromů, stožárů a jiných předmětů, zemětřesení, tíha sněhu nebo námrazy, náraz vozidla, kouř, nadzvuková vlna, je-li v pojistné smlouvě sjednáno. Pokud jsou pojištění s pojistnými nebezpečími vyjmenovanými tímto odstavcem sjednána v čl. II v samostatné části Pojištění vozidel nebo Pojištění přepravovaného nákladu, limit pojistného plnění se na ně nevztahuje.

## Článek III.

### Změny ve výši pojistného za všechna pojištění sjednaná pojistnou smlouvou po nabytí účinnosti tohoto dodatku

Výše pojistného za jednotlivá pojištění činí:

Pojištění	Změna ročního pojistného	Roční pojistné po změnách
1. Živelní pojištění	5 381 Kč	15 538 Kč
2. Pojištění živelního přerušení provozu	0 Kč	2 272 Kč
3. Pojištění odcizení	3 389 Kč	6 772 Kč
4. Pojištění přepravovaného nákladu	0 Kč	2 522 Kč
5. Pojištění odpovědnosti za újmu	0 Kč	30 044 Kč
<b>Součet</b>	<b>8 770 Kč</b>	<b>57 150 Kč</b>

**Změna pojistného celkem**

**1 120 Kč**

**Od 15.11.2022 00:00 hodin do 01.01.2023 00:00 hodin**

**Změna pojistného** = pokud se tímto dodatkem ruší stávající pojištění a zároveň se toto pojištění znovu sjednává z důvodu změny pojištění, je to rozdíl mezi původní a novou výší pojistného (kladná nebo záporná částka) **NEBO** pokud se tímto dodatkem sjednává nové pojištění, je to výše pojistného za nově sjednané pojištění (kladná částka) **NEBO** pokud se tímto dodatkem ruší stávající pojištění, je to výše pojistného za zrušené pojištění (záporná částka)

**Změna ročního pojistného** = změna pojistného vyjádřená v ročním pojistném

**Roční pojistné po změnách** = pojistné za všechna platná pojištění sjednaná pojistnou smlouvou a dodatky pojistné smlouvy vyjádřené v ročním pojistném

#### Splátkový kalendář:

**Placení pojistného** za všechna pojištění sjednaná pojistnou smlouvou a po změnách provedených tímto dodatkem pojistné smlouvy **se do 01.01.2023 00:00 hodin řídí následujícím splátkovým kalendářem:**

Datum splátky pojistného

1. 15.11.2022

Splátka pojistného

1 120 Kč

Pojistné poukáže pojistník na účet ČSOB Pojišťovny, a. s., člena holdingu ČSOB, číslo  u Československé obchodní banky, a. s., konstantní symbol 3558, variabilní symbol **8069975813**.

Pojistné se považuje za uhrazené dnem připsání na účet ČSOB Pojišťovny, a. s., člena holdingu ČSOB.

Odchylně od ustanovení § 2783 odst. 2 občanského zákoníku pojistitel a pojistník sjednávají délku pojistného období ve všech pojištěních sjednaných tímto dodatkem pojistné smlouvy následovně:

- a) první pojistné období ve všech pojištěních sjednaných tímto dodatkem pojistné smlouvy se sjednává v délce ode dne počátku všech pojištěních sjednaných tímto dodatkem pojistné smlouvy do nejbližšího následujícího dne konce pojistného období všech pojištěních sjednaných samotnou pojistnou smlouvou, nebo je-li pojištění sjednáno na dobu kratší, tak se první pojistné období sjednává v délce rovné pojistné době;
- b) druhé a každé další pojistné období ve všech pojištěních sjednaných tímto dodatkem pojistné smlouvy se sjednává v délce shodné s délkou pojistných období ve všech pojištěních sjednaných samotnou pojistnou smlouvou.

Výše pojistného za další pojistné období se řídí splátkovým kalendářem zaslaným pojistníkovi na začátku dalšího pojistného období.

## **Článek IV.**

### **Závěrečná ustanovení**

1. Tento dodatek nabývá platnosti dnem jeho podpisu oběma smluvními stranami a účinnosti dnem **15.11.2022**.
2. **Prohlášení pojistníka**
  - 2.1. **Prohlášení pojistníka, je-li pojistník fyzickou osobou:** Prohlašuji a svým podpisem níže stvrzuji, že
    - a) jsem byl před uzavřením pojistné smlouvy, zcela v souladu s ustanovením čl. 13 a čl. 14 Nařízení Evropského parlamentu a Rady (EU) č. 2016/679 ze dne 27. dubna 2016 o ochraně fyzických osob v souvislosti se zpracováním osobních údajů a o volném pohybu těchto údajů a o zrušení směrnice 95/46/ES (obecné nařízení o ochraně osobních údajů; dále jen „GDPR“), pojistitelem řádně a detailně (co do vysvětlení obsahu a významu všech jeho jednotlivých ustanovení) seznámen s Informacemi o zpracování osobních údajů (tzv. Informačním memorandem);
    - b) seznámení s Informačním memorandem za pojistitele provedla právě ta konkrétní fyzická osoba, která za pojistitele podepsala tuto pojistnou smlouvu;
    - c) po seznámení se s Informačním memorandem a před uzavřením pojistné smlouvy mně byl dán naprosto dostatečný časový prostor pro vlastní seznámení se s Informačním memorandem a pro zodpovězení všech mých případných dotazů k Informačnímu memorandu;
    - d) beru na vědomí a jsem srozuměn s informací pojistitele o tom, že Informační memorandum je a bude zájemci o pojištění resp. pojistníkovi a jinému účastníkovi pojištění k dispozici na internetových (webových) stránkách pojistitele na adrese [www.csobpoj.cz](http://www.csobpoj.cz) nebo na vyžádání pojistníka u té konkrétní fyzické osoby, která jménem pojistitele podepsala tuto pojistnou smlouvu, anebo na kterémkoliv obchodním místě pojistitele.

2.2. Prohlašuji a svým podpisem níže stvrzuji, že:

- a) jsem byl před uzavřením této pojistné smlouvy, zcela v souladu s ustanovením § 2774 občanského zákoníku, pojistitelem řádně a detailně (co do vysvětlení obsahu a významu všech jejich jednotlivých ustanovení) seznámen s Infolistem produktu, s Informačním dokumentem o pojistném produktu, s rozsahem pojištění a s všeobecnými pojistnými podmínkami (dále také jen „pojistné podmínky“), které jsou nedílnou součástí této pojistné smlouvy;
  - b) jsem byl před uzavřením této pojistné smlouvy podrobně seznámen se všemi vybranými ustanoveními pojistných podmínek zvláště uvedenými v dokumentu „Infolist produktu“, která by mohla být považována za ustanovení neočekávaná ve smyslu ustanovení § 1753 občanského zákoníku, a souhlasím s nimi. Dále prohlašuji, že mé odpovědi na písemné dotazy pojistitele ve smyslu ustanovení § 2788 občanského zákoníku jsou pravdivé a úplné;
  - c) seznámení s Informačním dokumentem o pojistném produktu a s pojistnými podmínkami za pojistitele provedla právě ta konkrétní fyzická osoba, která za pojistitele podepsala tuto pojistnou smlouvu;
  - d) po seznámení se s obsahem všech předsmuvních a smluvních dokumentů a před uzavřením pojistné smlouvy mně byl dán naprosto dostatečný časový prostor pro vlastní seznámení se s obsahem a významem těchto dokumentů a pro zodpovězení všech mých případných dotazů k těmto dokumentům;
  - e) před uzavřením pojistné smlouvy mi byly v listinné podobě poskytnuty Informační dokument o pojistném produktu a pojistné podmínky;
  - f) jsem v dostatečné době před uzavřením této pojistné smlouvy obdržel právě od té konkrétní fyzické osoby, která za pojistitele podepsala tuto pojistnou smlouvu, Záznam z jednání, včetně všech jeho příloh;
  - g) v souladu s ustanovením § 128 odst. 1 zákona č. 277/2009 Sb., o pojišťovnictví, ve znění pozdějších předpisů, uděluji pojistiteli souhlas s poskytnutím informací týkajících se pojištění:
    - členům skupiny ČSOB, jejichž seznam je uveden na internetových stránkách [www.csob.cz/skupina](http://www.csob.cz/skupina) a
    - ostatním subjektům podnikajícím v pojišťovnictví a zájmovým sdružením či korporacím těchto subjektů.
3. Ostatní ustanovení pojistné smlouvy, než ustanovení výslovně zmíněná v tomto dodatku, se tímto dodatkem nijak nemění.
  4. Správce pojistné smlouvy: Jaroslav Sádecký, tel.: M\*/604294780,  

  5. Počet stran dodatku pojistné smlouvy bez příloh: 7
  6. Tento dodatek pojistné smlouvy je vyhotoven ve dvou stejnopisech shodné právní síly, z nichž jeden obdrží pojistník a druhý pojistitel.
  7. Smluvní strany tohoto dodatku po jeho důkladném přečtení výslovně prohlašují, že si tento dodatek přečetly, že jej uzavírají podle své pravé a svobodné vůle, určitě, vážně a srozumitelně, nikoliv v tísní či za nápadně nevýhodných podmínek a že s jeho obsahem souhlasí. Na důkaz toho připojují vlastnoruční podpisy svých oprávněných zástupců.

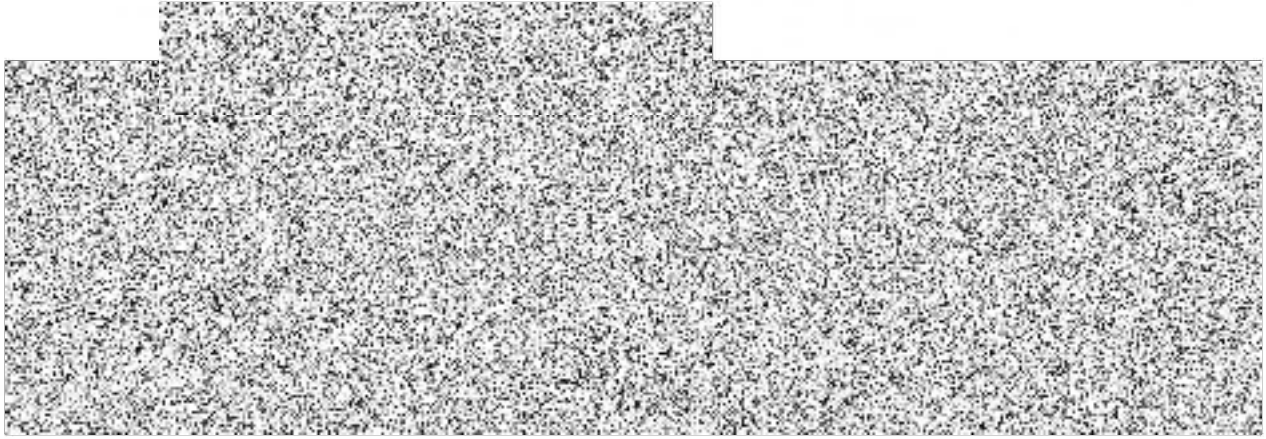
V..... dne 8. 11. 2022 V JIHLAVĚ dne 8. 11. 2022



**Tento dokument obsahuje:**

- Záznám požadavků, cílů a potřeb zákazníka souvisejících s podstatnou změnou pojištění, doporučení a radu pojišťovacího zprostředkovatele a důvody pro doporučení pojišťovacího zprostředkovatele, informace pojišťovacího zprostředkovatele pro zákazníka, (dle ustanovení § 77, § 79, § 83 a § 88 zákona č. 170/2018 Sb., o distribuci pojištění a zajištění, ve znění pozdějších předpisů, dále také jen „zákon č. 170/2018 Sb.“ nebo „ZDPZ“).**
- Další prohlášení zákazníka v souvislosti s podstatnou změnou pojištění.**

**Údaje o pojišťovacím zprostředkovateli 1 (pojišťovací zprostředkovatel, dále také jen „PZ“):**

1.	Jméno a příjmení PZ / Obchodní firma PZ	Jaroslav Sádecký
2.	Sídlo PZ	Hamry nad Sázavou 452, 59101 ŽDÁR NAD SÁZAVOU 1
3.	Zápis v registru PZ České národní banky (dále také jen „ČNB“)	postavení: VZ IČO: 18120962

**Údaje o pojišťovacím zprostředkovateli 2 (vázaný zástupce (dále také jen „VZ“), který jedná jménem a na účet PZ):**

1.	Jméno a příjmení VZ	
2.	Bydliště VZ	
3.	Zápis v registru PZ České národní banky (ČNB)	postavení: IČO:

**Údaje o pracovníkovi PZ/VZ, který se zákazníkem přímo jedná**

1.	Jméno a příjmení	
----	------------------	--

**Informace**

1.	Označení registru, v němž je PZ, případně VZ, zapsán	Pojišťovací zprostředkovatel 1 i 2 je zapsán v <b>registru pojišťovacích zprostředkovatelů vedeném ČNB</b> , který je ČNB veden v elektronické podobě a je dostupný na internetových stránkách ČNB na adrese <a href="http://www.cnb.cz">www.cnb.cz</a> .
2.	Seznam pojišťoven, pro které je PZ, VZ oprávněn zprostředkovat pojištění	Pojišťovací zprostředkovatel je <b>výhradně</b> činný pro: <b>ČSOB Pojišťovna, a. s., člen holdingu ČSOB, se sídlem Masarykovo náměstí 1458, Zelené Předměstí, 530 02 Pardubice</b> , (dále také jen „pojišťovna“ nebo „ČSOB Pojišťovna“ nebo „pojistitel“).
3.	Informace o majetkovém propojení PZ, VZ a pojišťovny, pro kterou je sjednáváno pojištění	Pojišťovací zprostředkovatel 1 i 2 nemá žádný přímý ani nepřímý podíl na základním kapitálu ani hlasovacích právech pojišťovny, se kterou má být pojištění sjednáno. Pojišťovna (uvedená v odd. 2.) ani osoba ovládající pojišťovnu nemá žádný přímý ani nepřímý podíl na základním kapitálu ani hlasovacích právech pojišťovacího zprostředkovatele 1 a 2.
4.	Povaha a způsob odměňování PZ, VZ	Pojišťovací zprostředkovatel 1 je provizně odměňován pojišťovnou, pro kterou zprostředkovává pojištění, na základě smlouvy o obchodním zastoupení provizemi a odměnami za péči o pojistný kmen. Pojišťovací zprostředkovatel 2 je provizně odměňován pojišťovacím zprostředkovatelem 1. Zákazník nehradí pojišťovacímu zprostředkovateli zprostředkovávajícímu pojištění žádnou odměnu.
5.	Informace o způsobech vyřizování stížností zákazníků, pojištěných nebo jiných oprávněných osob	Stížnost na pojišťovacího zprostředkovatele 1 i 2 nebo pojišťovnu lze podat: a) písemně na adresu sídla pojišťovny (uvedené v odd. 2.) nebo na obchodním místě pojišťovny, b) telefonicky na lince 466 100 777, e-mailem na adresu  , c) písemně na adresu sídla ČNB, Na Příkopě 28, Praha 1. Stížnost na pojišťovacího zprostředkovatele 2 lze podat také u pojišťovacího zprostředkovatele 1. Případná žaloba na pojišťovacího zprostředkovatele 1 i 2 nebo pojišťovnu může být podána u věcně a místně příslušného soudu v České republice. Návrh ve věci sporu mezi zákazníkem a pojišťovacím zprostředkovatelem při zprostředkování životního pojištění může zákazník podat také k finančnímu arbitrovi podle zákona č. 229/2002 Sb., o finančním arbitrovi, ve znění pozdějších předpisů.
6.	Informace o pojišťovně a o její solventnosti.	Informace o pojišťovně jsou umístěny v záhlaví tohoto dokumentu. Informace o solventnosti a finanční situaci pojišťovny naleznete na internetových stránkách <a href="http://www.csobpoj.cz">www.csobpoj.cz</a>
7.	Údaje o zastoupeném	Zastoupeným je ČSOB Pojišťovna; Pokud je vyplněn oddíl „Údaje o pojišťovacím zprostředkovateli 2“, potom je zastoupeným PZ.

CSOBPNF0000000





### Údaje o zákazníkovi

Jméno a příjmení / Název / Obchodní firma	Základní umělecká škola Jihlava, příspěvková organizace		
Bydliště / Sídlo	Masarykovo nám.65/16, Jihlava 58601		
Datum narození / IČO 75151332	Telefon:	E-mail:	

### Označení pojistné smlouvy, které se podstatná změna týká

Číslo pojistné smlouvy	8069975813
Druh pojistné smlouvy	PPR
Datum uzavření pojistné smlouvy	10.11.2022

### Požadavky, potřeby a cíle zákazníka

### Označte křížkem pojištění, která zákazník požaduje sjednat.

#### Podstatné změny u pojištění PPR

- |   |  |   |  |
|---|--|---|--|
| <input type="checkbox"/> změna rozsahu pojištění  | <input type="checkbox"/> odebrání předmětu pojištění | <input type="checkbox"/> přidání předmětu pojištění | <input type="checkbox"/> změna místa pojištění   |
| <input checked="" type="checkbox"/> změna pojistné částky nebo limitu pojistného plnění | <input type="checkbox"/> změna spoluúčasti           | <input type="checkbox"/> změna speciálního ujednání | <input type="checkbox"/> storno celého pojištění |
| <input checked="" type="checkbox"/> přidání nového pojištění                            |  |   |  |

#### Podstatné změny u pojištění flotil vozidel

- |  |   |   |   |
|--|---|---|---|
| <input type="checkbox"/> Připojištění vozidla do flotily | <input type="checkbox"/> Odpojištění vozidla z flotily                      | <input type="checkbox"/> Přidání, odebrání a změna limitů připojištění skel vozidla | <input type="checkbox"/> Změna limitů pojistného plnění |
| <input type="checkbox"/> Změna způsobu použití vozidla   | <input type="checkbox"/> Změna objemu motoru nebo celkové hmotnosti vozidla | <input type="checkbox"/> Změna kategorie vozidla                                    |   |

**Bližší specifikace požadavků, potřeb a cílů zákazníka**, včetně základních parametrů pojištění, např. limitů pojistného plnění, spoluúčasti apod., prostor pro další požadavky, potřeby a cíle zákazníka, pojistný záměr, důvody a motivace k pojištění:  
Podstatné změny u pojištění PPR - změna pojistné částky nebo limitu pojistného plnění, přidání nového pojištění. Aktualizace pojistné částky za celý soubor vybavení dle přílohy ps., doplnění rizika vandal se zvoleným limitem a úprava limitu odcizení věcí.

Doporučení pojišťovacího zprostředkovatele a důvody, na kterých zakládá své doporučení; vysvětlení dopadů případného vzniku pojištění na zákazníka, včetně souvisejících rizik:

Ke zvažení vyšší limity u odcizení i vandalismu.

### Prohlášení zákazníka k průběhu jednání vedoucího k podstatné změně pojištění

Prohlašuji a svým podpisem níže stvrzuji, že:

- a) mé požadavky, cíle a potřeby a mnou poskytnuté informace pojišťovacímu zprostředkovateli související s podstatnou změnou pojištění a zaznamenané v tomto Záznamu z jednání odrážejí skutečně všechny podstatné okolnosti a skutečnosti na mé straně související se změnou pojištění, a že všechny mnou poskytnuté informace pojišťovacímu zprostředkovateli související se změnou pojištění a zaznamenané v tomto Záznamu z jednání jsou pravdivé a úplné;
- b) pojišťovací zprostředkovatel zaznamenal mé požadavky, cíle a potřeby a mnou poskytnuté informace pojišťovacímu zprostředkovateli související s podstatnou změnou pojištění do tohoto Záznamu z jednání jasně, přesně, úplně a srozumitelně s tím obsahem, jak jsem je pojišťovacímu zprostředkovateli sdělil;
- c) doporučení, které mi pojišťovací zprostředkovatel poskytl k podstatné změně pojištění, a důvody, na kterých toto své doporučení pojišťovací zprostředkovatel zakládá, mi byly sděleny a poskytnuty naprosto jasně, výstižně a srozumitelně tak, že jsem tomuto doporučení a těmto důvodům beze zbytku porozuměl;
- d) stejně jasně, výstižně a srozumitelně mi byly pojišťovacím zprostředkovatelem vysvětleny dopady podstatné změny pojištění a související rizika;
- e) v průběhu jednání zdokumentovaného tímto Záznamem z jednání jsem byl pojišťovacím zprostředkovatelem řádně a detailně (co do vysvětlení obsahu a významu všech jejich jednotlivých ustanovení) seznámen s následujícím dokumentem vztahujícím se k podstatné změně pojištění (za předpokladu, že jde o podstatnou změnu, pro kterou se dokument vyhotovuje):  
– Informační dokument o pojistném produktu („IPID“)
- f) seznámení s dokumentem vztahujícím se k podstatné změně pojištění provedla za pojišťovacího zprostředkovatele právě ta konkrétní fyzická osoba, která za pojišťovacího zprostředkovatele podepsala tento Záznam z jednání;
- g) po seznámení se s obsahem všech dokumentů k podstatné změně pojištění a před uzavřením samotné změny mně byl dán naprosto dostatečný časový prostor pro vlastní seznámení se s obsahem a významem těchto dokumentů a pro zodpovězení všech mých případných dotazů k těmto dokumentům;
- h) v průběhu jednání vztahujícímu se k podstatné změně pojištění a zdokumentovaného tímto Záznamem z jednání mi byl v listinné podobě pojišťovacím zprostředkovatelem poskytnut a převzal jsem Informační dokument o pojistném produktu (za předpokladu, že jde o podstatnou změnu, pro kterou se dokument vyhotovuje);
- i) jednání zdokumentované tímto Záznamem z jednání proběhlo, tento Záznam z jednání mi byl pojišťovacím zprostředkovatelem poskytnut a v jednom vyhotovení jsem jej převzal.

T...  
V...  
\*) V...



zákazníkovi a jeden pojišťovně.

vatele

.....  
podpis zákazníka

# Příloha č.1 pojistné smlouvy č 8069975813- seznam míst pojištění

od: 15.11.22

Rozčlenění majetku ZUŠ Jihlava, příspěvková organizace. IČ: 751 513 32

soubor movitého majetku ZUŠ		Načítaná hodnota ( nová reprodukční cena )
1	Hudební nástroje a pomůcky pro výuku ( pro všechny obory souhrnně )	
2	Vybavení a zařízení učeben a kanceláří ( bez výpočetní techniky )	
3	Výpočetní a audioviz technika ...	
4	<b>z toho</b> - nový klavír s příslušenstvím	
5	Průměrný stav hotovosti na pokladně ( odhad pro stanovení limitu)	

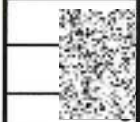
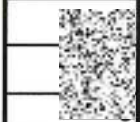
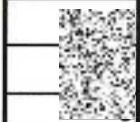
- \* počet žáků:  to je předepsaná kapacita školy
- \* učitelé: 
- \* THP: 

**Místa rizika:**

Masarykovo nám. 65/16, 586 01 Jihlava



v Jihlavě dne:

10.11.2022

  
38... a.s.  
Křižácká 2-fár nad Sázavou

