



**MĚSTSKÁ ČÁST PRAHA-LIPENCE**  
Úřad městské části Praha-Lipence  
K Obci 47, 155 31 Praha 5 – Lipence

Č.j.:1844/11-2022

V Praze dne 16. listopadu 2022

**Stavební společnost**  
**Šlehofer spol. s r. o.**  
**Prvomájová 2111/33**  
**153 00 Praha 5 – Radotín**  
**k rukám pana Milana Bady**

Počet listů: 1  
Přílohy: 2/3

**Objednávka opravy částí komunikací Údolí hvězd, Nad Údolím hvězd v Praze 5 - Lipence**

Městská část Praha-Lipence, se sídlem K Obci 47, 155 31 Praha 5 – Lipence na základě vyhodnocení poptávkového řízení na akci: „**Oprava poškození komunikací Údolí hvězd a Nad Údolím hvězd**“, a schválení výherce na 3. jednání Rady MČ, usnesením č. 3/11 písm. b) objednává u Vaší společnosti:

- **provedení oprav poškozených částí komunikací podle zákresu v mapce, která tvoří přílohu č. 1 této objednávky a rozsahu a množství specifikovaném ve Vaší cenové nabídce, ze dne 5. 11. 2022, za celkovou částku 145 282,50 Kč bez DPH, tj. 175 791,83 Kč s DPH, se záruční dobou na opravy v délce 24 měsíců, která tvoří přílohu č. 2 této objednávky.**

Fakturujte na: Městská část Praha-Lipence, K Obci 47, 155 31 Praha 5 - Lipence.

Naše bankovní spojení: **Česká spořitelna a.s. Praha**  
Číslo účtu: **2000693379/0800**  
IČ: **00241431**



Mgr. Lenka Kadlecová  
starostka

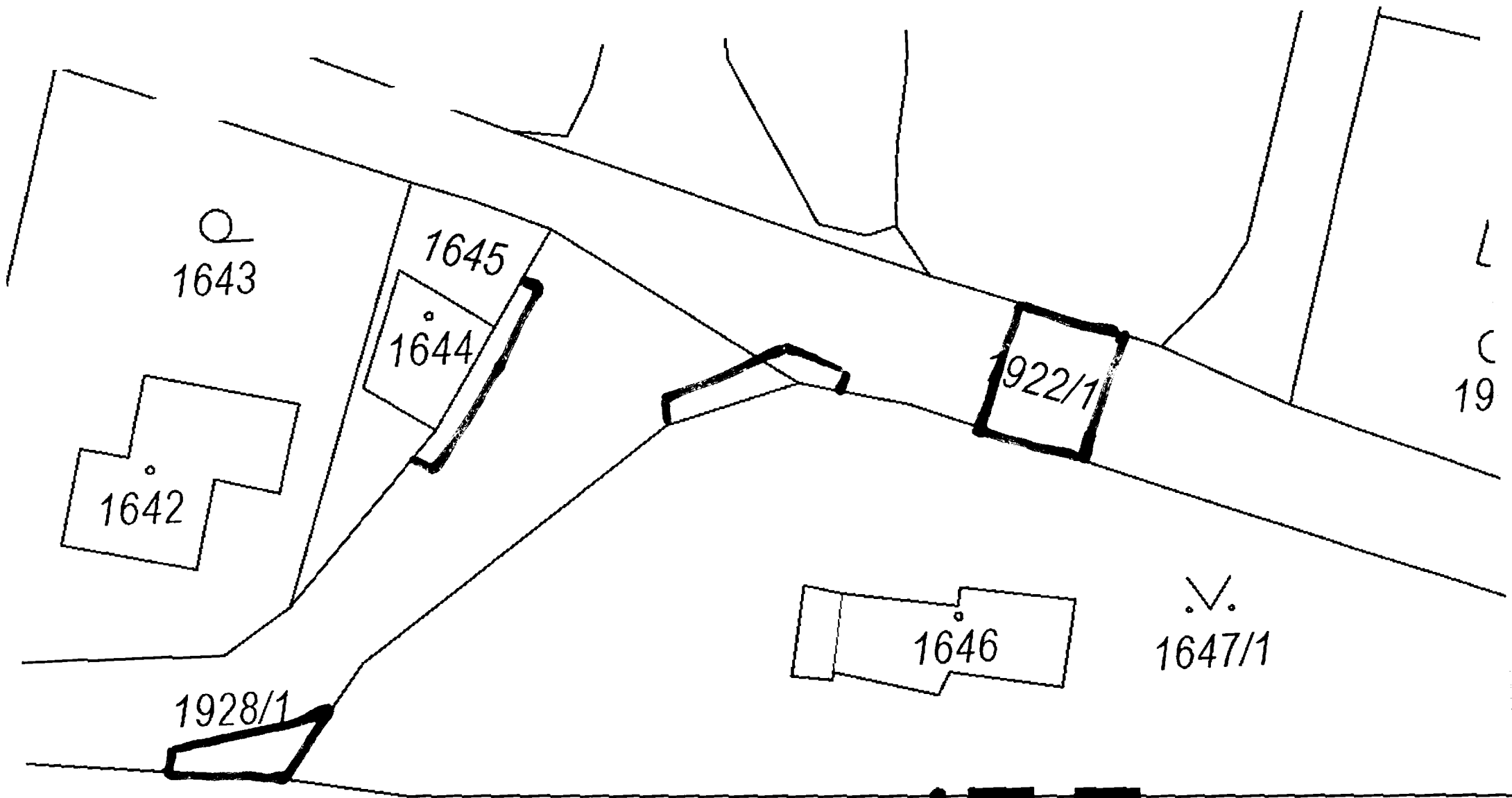

L  
C  
19

PELONKAT

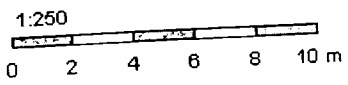

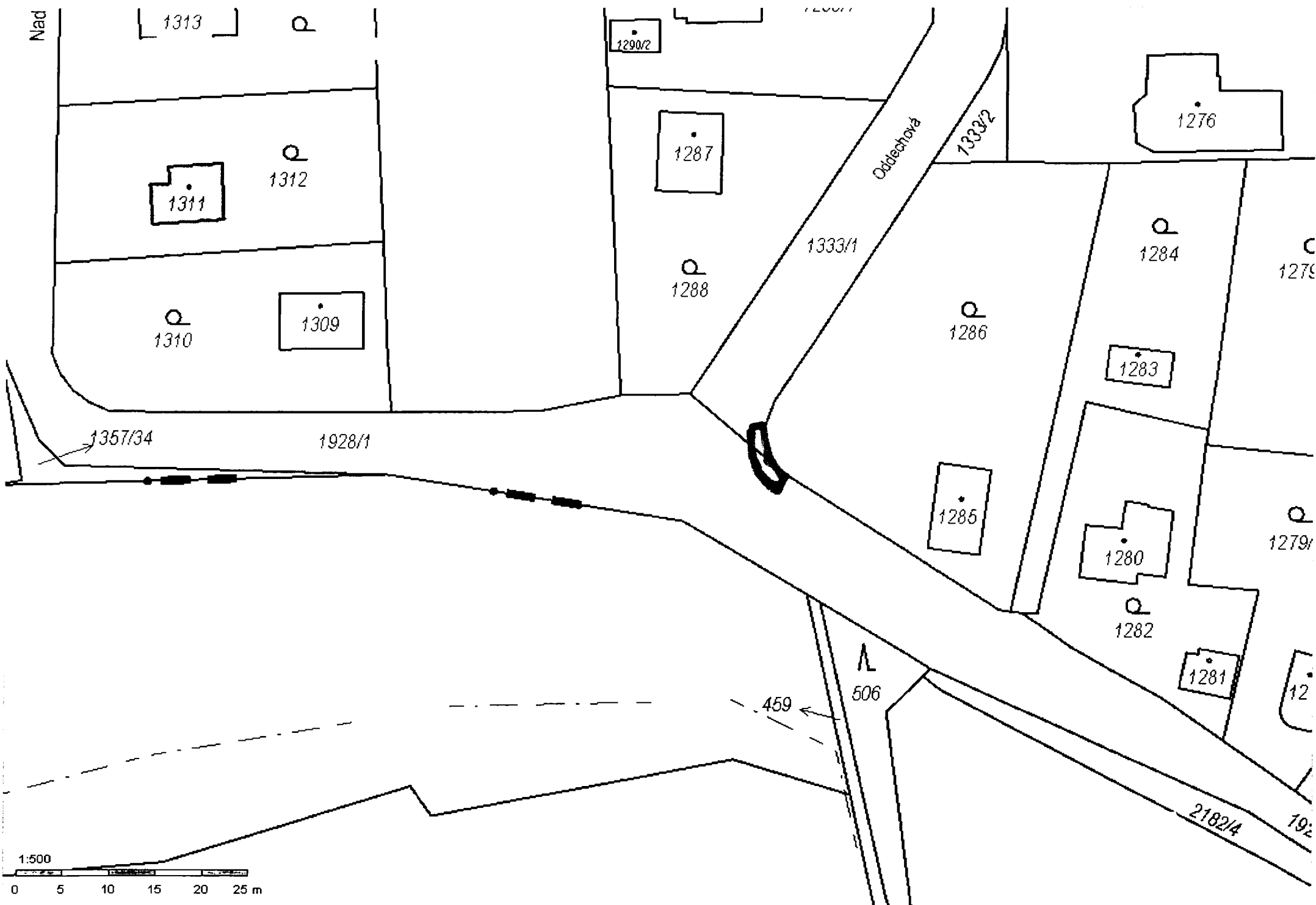



Stavební společnost Šlehofer s.r.o., Prvomájová 2111/33, 153 00 Praha 5 - Radotín

## CENOVÁ NABÍDKA

Dodavatel : <b>Stavební společnost Šlehofer s.r.o.</b>				Měsíc/rok : 11/2022		Projekt:	
Datum: 05.11.2022	Celková částka : <b>145 282,50</b>		DPH 21%	<b>30 509,33</b>	Celkem Kč : <b>175 791,83</b>		Soupis č./str. 1/1
FIRMA: <b>MČ Praha Lipence</b>						Místo : <b>Praha 5 - Lipence</b>	
Poř.č.	Kód položky	Popis	M.j.	Množství	Cena jedn.	Cena celkem	Poznámka
		<b>Oprava poškození komunikac v Údolí Hvězd a Nad údolím hvězd v Praze 5 - Lipencích</b>					
		Řezání živice	mb	40,00	90,00	3 600,00	
		Vybourání stávající živice a podkladu do tl. 15 cm, včetně odvozu a skládky	m2	75,00	580,00	43 500,00	
		Úprava a přehutnění pláňe	m2	75,00	65,00	4 875,00	
		Vyrovnání podkladu z KSC II tl. 10 cm	m2	75,00	334,10	25 057,50	
		Pokládka živice ABS II do tl. 5 cm	m2	75,00	750,00	56 250,00	
		Prořez a zálivka spár	mb	40,00	125,00	5 000,00	
		Přesun hmot	kpl	1,00	7000,00	7 000,00	
		<b>Výměry jsou pouze orientační, fakturováno bude dle skutečně provedených prací</b>					
		<b>Záruční doba 24 měsíců.</b>					
		<b>celkem</b>				<b>145 282,50</b>	
Vypracoval: Milan Bada tel:775707612		Stavební 15 IČO: 27				Odsouhlasil:	

Městská část Praha - Lipence  
- 9 - 11 - 2022  
1150 Kč