

Objednatel: Město Tachov Hornická 1695 347 01 Tachov IČ: 00260231 DIČ: CZ00260231 Č.ú.: 2688970257/0100	Dodavatel: S & H stavební a obchodní firma spol. s r. o. K Vejvod'áku 1359, Zbraslav, 156 00 Praha 5 IČO: 46883037 DIČ: CZ46883037
--	--

Název akce:

Areál Mže – Výsadba zeleně

Na základě předchozího projednání a místního šetření u vás objednááme práce spojené s výsadbou vzrostlé zeleně před objektem společenského areálu Mže v Tachově. Práce budou provedeny v rozsahu dle připojené cenové nabídky. Celková cena nepřekročí 140.885,-Kč bez DPH.

Splatnost faktury je 14 dnů ode dne jejího doručení objednateli.

Smluvní strany souhlasí se zveřejněním této Objednávky v plném znění včetně všech obsažených údajů a informací podle zákona č. 340/2015 Sb., o zvláštních podmínkách účinnosti některých smluv, uveřejňování těchto smluv a o registru smluv (zákon o registru smluv) a zároveň se dohodly, že zveřejnění v registru smluv provede Město Tachov.

Objednatel prohlašuje, že předmět plnění smlouvy slouží objednateli smlouvy výhradně k výkonu veřejné správy (tzn. neslouží k ekonomické činnosti).

Fakturujte na adresu: Město Tachov Hornická 1695 347 01 Tachov IČ: 00260231 DIČ: CZ 00260231	Podpis  Mgr. Jan Straka 1. místopředseda
---	---

Vaši objednávku č. 250/2022 na výsadbou vzrostlé zeleně před objektem společenského areálu Mže v Tachově akceptujeme v plném rozsahu.

V Tachově 14.11.2022

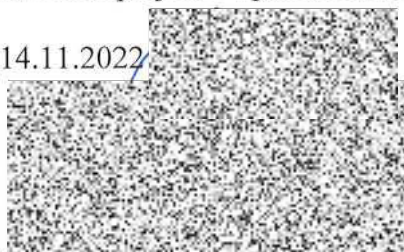

Vegetační úpravy – výsadba Mže, Tachov



Pol.	Velikost	Druh, činnost	M.J.	Množství	Cena jednot.	Cena celková
Listnaté stromy						
1.	12-14	Acer campestre Elegant	ks	6	8 622,00	51 732,00
	10-12	Acer campestre Elegant			5 228,00	
	12-14	Acer campestre 'Evenly Red'			6 698,00	
	12-14	Prunus serrulata Kanzan	ks	1	5 350,00	5 350,00
2.		Spiraea bumalda Goldflame	ks	3	65,00	195,00
3.		Potentilla fruticosa	ks	35	38,00	1 330,00
4.		Cornus alba	ks	35	45,00	1 575,00
		celkem				60 182,00
Ostatní materiálové náklady						
1.		3 kůly, 3 příčky, úvazky	ks	7	605,00	4 235,00
2.		substrát	m3	5,5	1 500,00	8 250,00
3.		nátěr	ks	7	100,00	700,00
4.		mulčovací kůra	m3	5,2	850,00	4 420,00
5.		hnojivo Silvamix 5ks/strom, 2ks/keř	ks	181	3,00	543,00
		celkem				18 148,00
Pracovní náklady						
1.	18310-1115	Hloubení jamek s výměnou půdy 50% 0,40 -1m3	ks	7	620,00	4 340,00
2.	18410-2114	Výsadba dřeviny s balem do 600mm	ks	7	450,00	3 150,00
3.	18310-1112	Hloubení jamek s výměnou půdy 50% 0,05-0,125m3	ks	38	55,00	2 090,00
4.	18410-2110	Výsadba dřeviny s balem do 200mm	ks	38	45,00	1 710,00
	18310-1112	Hloubení jamek s výměnou půdy 50% 0,05-0,125m3 svah	ks	35	75,00	2 625,00
	18410-2110	Výsadba dřeviny s balem do 200mm – svah	ks	35	62,00	2 170,00
5.	18490-1112	Ukotvení dřeviny 3-mi kůly	ks	7	280,00	1 960,00
6.	18450-1211	Zhotovení nátěru kmene stromu	ks	7	60,00	420,00
7.	18540-1111	Zhotovení závlahové mísy	ks	7	55,00	385,00
8.	18491-1421	Mulčování do 100mm	m2	51	45,00	2 295,00
9.	18585-1111	Zalití rostlin 80l/strom, 10l/keř vč.dovozu vody	ks	1	3 350,00	3 350,00
		Doprava 2 auta		1	6 500,00	6 500,00
		celkem				30 995,00

Celkem				109 325,00
21% DPH				22 958,25
Cena celkem				132 283,25

Mulčování do 100mm

Mulčovací textilie netkaná	m2	120	32,00	3 840,00
Uchyčovací skoby	ks	360	12,00	4 320,00
Položení mulčovací plachetky na svah vč.uchycení	m2	120	65,00	7 800,00
Mulčování do 100mm	m2	120	45,00	5 400,00
Mulčovací kůra	m3	12	850,00	10 200,00

Celkem				31 560,00
21% DPH				6 627,60
Cena celkem				38 187,60