

**Smlouva o dílo**  
**č. j. KRPB-224449-2/ČJ-2022-0600VZ**

**Čl. I.**  
**Smluvní strany**

**Objednatel:**

**Česká republika – Krajské ředitelství policie Jihomoravského kraje**

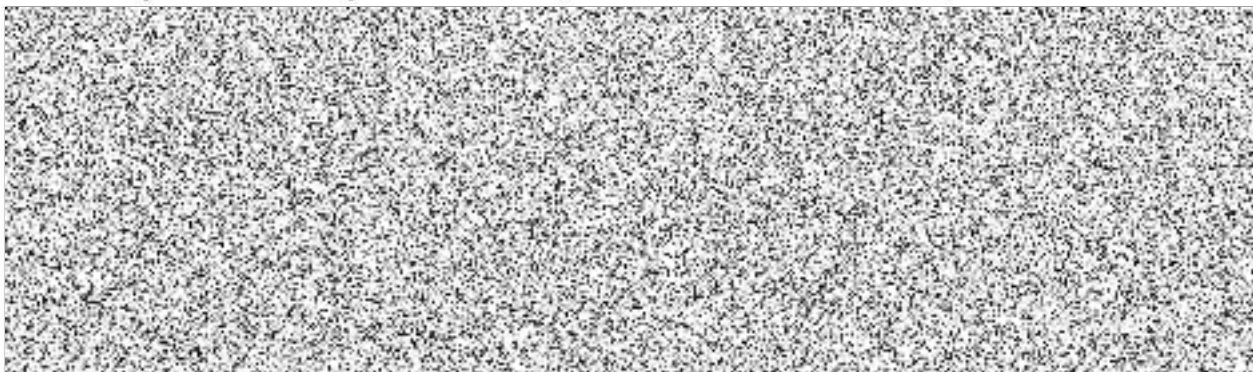

**na straně jedné (dále jen „objednatel“)**

**Zhotovitel:**

**Obchodní firma: JAPEZ, spol. s.r.o.**



**na straně druhé (dále jen „zhotovitel“)**

uzavírají ve smyslu ustanovení § 2586 a násl. zákona č. 89/2012 Sb., Občanského zákoníku,  
v platném znění, tuto

**smlouvu o dílo**

## Čl. II.

### Předmět plnění

1. Předmětem díla je realizace akce na **odvětrání skladů chemikálií pro pracoviště SKPV - OKTE.**

#### **Rozsah prací:**

- **Práce spočívají ve vybourání výplní, zaldění oken, provedení povrchových nátěrů a elektroinstalace. Práce budou provedeny v rozsahu cenové nabídky, která je Přílohou č. 1 této smlouvy o dílo.**

## Čl. III.

### Místo a doba plnění

1. Doba plnění: **nejpozději do 23. 12. 2022.**
2. Lhůta provádění prací může být přiměřeně prodloužena, jestliže přerušení prací bylo zaviněno vyšší mocí nebo jinými okolnostmi nezaviněnými zhotovitelem (průmyslové a přírodní pohromy, nevyhovující klimatické podmínky), ale zhotovitel je povinen prokazatelně vykonávat vše, aby nastalé vlivy eliminoval.
3. Místo plnění: Krajské ředitelství policie Jihomoravského kraje, Kounicova 24, 611 32 Brno.

## Čl. IV.

### Cena

1. Celková cena je sjednána dohodou smluvních stran podle § 2 zákona č. 526/1990 Sb., o cenách, v platném znění, a dle cenové nabídky prodávajícího ze dne 24.10.2022 – viz Příloha č. 1 této smlouvy.

**Celková cena činí: 368.952,84 Kč bez DPH  
446.432,94 Kč vč. DPH**

DPH činí 21%.

slovy: čtyři sta čtyřicet šest tisíc čtyři sta třicet dva korun českých devadesát čtyři haléřů.

2. Podrobné rozpracování ceny – viz Příloha č. 1 smlouvy, která je její nedílnou součástí.  
Celková cena díla se sjednává jako nejvýše přípustná a nepřekročitelná a lze ji překročit jen za podmínek stanovených touto smlouvou nebo při změně sazby daně z přidané hodnoty.
3. Nabídková cena zahrnuje veškeré náklady nezbytné k řádnému, úplnému a kvalitnímu provedení předmětu plnění včetně všech rizik a vlivu během provádění prací. Nabídková cena obsahuje předpokládaný vývoj cen v daném oboru včetně předpokládaného vývoje kurzů české měny k zahraničním měnám až do doby dokončení předmětné zakázky.
4. **Veškeré práce a dodávky (viz předmět plnění) budou provedeny a dodány výhradně pro potřeby výkonu státní správy, a proto nespádají do kategorie přenesené daňové povinnosti podle § 92 e) zákona č. 235/2004 Sb., o dani z přidané hodnoty, ve znění pozdějších předpisů.**
5. Veškeré vícepráce, méněpráce, změny a doplňky nebo rozšíření, které nebyly uvedeny v soupisu požadovaných prací, musí být před jejich realizací písemně odsouhlaseny zhotovitelem, objednatelem a projektantem vč. jejich ocenění. Zhotovitel je povinen je ocenit podle cen použitých pro návrh ceny díla a předložit formou návrhu dodatku ke smlouvě. V případě, že se jedná o položky, které nejsou obsaženy v nabídkovém rozpočtu, je nutné pro stanovení ceny jejich ceny použít jednotkovou soustavu RTS, platnou pro období zahájení prací. Teprve po jeho odsouhlasení může být zahájena realizace těchto změn. Pokud zhotovitel nedodrží tento postup, má se za to, že práce a dodávky jím realizované byly v předmětu díla a jeho ceně obsaženy

## Čl. V.

### Platební podmínky, fakturace

1. Úhrada bude provedena formou daňového dokladu po protokolárním předání a převzetí díla.
2. V případě výskytu drobných vad a nedodělků uhradí objednatel zhotoviteli konečný daňový doklad za provedené práce až do výše 90% sjednané ceny. Zbývající část, tj. 10% ze sjednané ceny díla činí pozastávka a objednatel ji uhradí do 21 dnů po oboustranném podpisu zápisu o odstranění vad a nedodělků. (*sjednaná cena = cena včetně DPH*)
3. **Na daňovém dokladu musí být uvedeno číslo jednací této smlouvy**, aby mohlo být zajištěno jeho proplacení.
4. Daňový doklad musí obsahovat především tyto údaje:
  - a. číslo daňového dokladu a smlouvy o dílo,
  - b. název a sídlo zhotovitele a objednatele,
  - c. den vystavení a splatnosti daňového dokladu,
  - d. přesný název předmětu smlouvy,
  - e. strukturu platby,
  - f. číslo účtu, na který má být placeno.
5. Objednatel se zavazuje uhradit cenu za dílo do 30 dnů od obdržení daňového dokladu za provedení předmětu smlouvy, a to převodem na účet zhotovitele.
6. Zhotovitel je povinen daňový doklad zaslat na níže uvedenou adresu objednatele:  
**Krajské ředitelství policie Jihomoravského kraje**



nebo v elektronické podobě **ve formátu pdf.** z e-mailové adresy zhotovitele:

7. Objednatel neposkytuje jakékoli formy zálohových plateb.
8. Objednatel je oprávněn před datem splatnosti vrátit daňový doklad, který neobsahuje požadované náležitosti, obsahuje jiné cenové údaje nebo jiný druh plnění než dohodnuté v této smlouvě s tím, že doba splatnosti nově vystaveného daňového dokladu začíná znovu běžet ode dne jeho doručení objednateli.
9. Jestliže je zhotovitel dle zveřejnění správcem daně v registru plátců ke dni uskutečnění zdanitelného plnění nespolehlivým plátcem DPH, je objednatel oprávněn provést zajišťovací úhradu DPH na účet příslušného finančního úřadu a uhradit zhotoviteli pouze základ daně, tento postup je považován za splnění závazku objednatele.

## Čl. VI.

### Podmínky provádění díla

1. Objednatel prohlašuje, že předal předem zhotoviteli nezbytné údaje a informace potřebné k zajištění činnosti dle Čl. II. této smlouvy. Při provádění díla je zhotovitel vázán individuálními pokyny objednatele.
2. Zhotovitel prohlašuje, že se s rozsahem, povahou díla a místem realizace seznámil, že jsou mu známy veškeré technické, kvalitativní a jiné podmínky nezbytné k realizaci díla. Zhotovitel rovněž prohlašuje, že disponuje takovými kapacitami a odbornými znalostmi, které jsou k provedení díla nezbytné, a že je schopen a ochoten dílo v tomto rozsahu zhotovit.
3. Zhotovitel je povinen provést dílo řádně a včas s vynaložením odborné péče.

4. Zhotovitel odpovídá objednateli za škody způsobené neodborným výkonem své činnosti nebo opomenutím některé povinnosti.
5. Zhotovitel je povinen při realizaci díla dodržovat příslušná ustanovení právních a ostatních předpisů a norem, které se týkají nejen jeho odborných činností stavebních a montážně technologických, ale i zajišťování požadavků bezpečnosti a ochrany zdraví při provádění těchto činností. Prostor stavby je pro realizaci díla předán zhotoviteli, který odpovídá za dodržování BOZP a PO.
6. Zhotovitel je povinen zajistit, aby jeho pracovníci, kteří se s jeho vědomím a v souvislosti s prováděním díla zdržují na staveništi, dodržovali obecně-závazné právní a ostatní předpisy k zajištění BOZP a PO a k předcházení vzniku jakýchkoliv škod na zdraví a majetku. Zhotovitel je rovněž povinen zabezpečit jejich vybavení ochrannými pomůckami. Zhotovitel se zavazuje proškolit pracovníky s předpisy k zajištění BOZP a PO a sepsat o tom zápis.

#### **Kontrolní dny:**

Kontrolní dny budou probíhat jednou týdně v dohodnutém termínu. Objednatel je oprávněn dle svého uvážení svolávat i mimořádné kontrolní dny. Zhotovitel je povinen se těchto kontrolních dnů zúčastnit a zaujímat stanovisko k řešeným problémům.

### **ČI. VII.**

#### **Předání a převzetí díla**

1. O průběhu převímacího řízení pořídí zhotovitel protokol o předání a převzetí díla. Dílo je považováno za dokončené, pokud jsou řádně dokončené veškeré práce a dodávky pro úplné dokončení stavebních prací, uvedených v této smlouvě, bez vad a nedodělků a zhotovitel předal objednateli doklady uvedené v této smlouvě. Dnem podepsání protokolu o předání a převzetí díla oběma smluvními stranami v souladu se smlouvou, je dílo považováno za převzaté objednatelem.
2. K převzetí díla vyzve zhotovitel objednatele prostřednictvím e-mailu minimálně 5 pracovních dní předem.
3. Nedokončené dílo nebo nedokončenou část není objednatel povinen převzít.
4. Záписы a osvědčení o provedených zkouškách všech použitých surovin, materiálů, výrobků a zařízení (certifikáty, atesty, osvědčení o jakosti a kompletnosti výrobků a zařízení, v souladu s § 108 a § 156 zákona č. 183/2006 Sb., doklady o shodě podle zákona č. 22/1997 Sb., ve znění pozdějších předpisů, kterým se stanoví technické požadavky na vybrané stavební výrobky, dokumentaci skutečného provedení díla (2 x v tištěné podobě jako součást předávací dokumentace a 1 x v elektronické verzi na CD) se zakreslením veškerých změn a odchylek od PD, stavební deník (originál), doklad o uložení vybouraných hmot na předepsanou skládku u oprávněných příjemců.

### **ČI. VIII.**

#### **Odpovědnost za vady, záruky**

1. Dílo má vady, jestliže provedení díla neodpovídá výsledku určenému předmětu plnění.
2. Záruční doba na stavební a montážní práce činí 60 měsíců, na dodávky zařízení a výrobků činí 24 měsíců, a to od předání díla zhotovitelem a převzetí díla objednatelem.
3. Objednatel má právo upozornit zhotovitele na vady díla, které se vyskytnou v záruční době. V případě, že bude objednatel reklamovat vady zjištěné v záruční lhůtě, zavazuje se zhotovitel tyto vady odstranit neprodleně, pokud se smluvní strany nedohodnou jinak.
4. Odpovědnost za vady se řídí Občanským zákoníkem.

5. Záruka se nevztahuje na běžné opotřebení díla a na závady způsobené násilně nebo vyšší mocí atp.

#### ČI. IX.

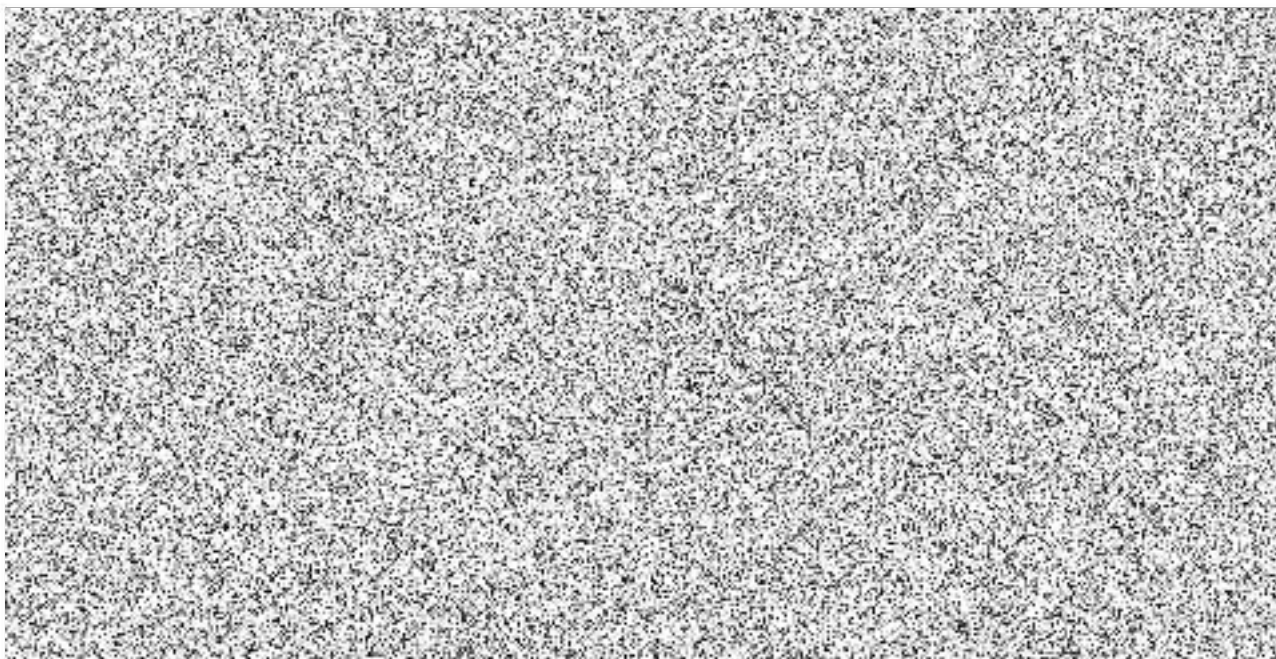

#### ČI. X.

##### Odstoupení od smlouvy

1. Od smlouvy lze odstoupit, pokud dojde k podstatnému porušení smluvních vztahů a pokud tento úmysl oznámí oprávněná strana druhé straně do 15 dnů od vzniku podstatného porušení povinností.
2. Podstatným porušením smlouvy se rozumí, jestliže strana porušující smlouvu věděla nebo mohla vědět, že druhá strana při takovém porušení nebude mít zájem na takovém plnění smlouvy.
3. Za podstatné porušení smlouvy se považuje:
  - a) prodlení zhotovitele s předáním díla déle než 10 dní a objednatel se přitom na tomto prodlení nijak nepodílel,
  - b) objednatel nesplní své finanční závazky vůči zhotoviteli a nebude schopen poskytnout takové záruky, že je splní v náhradním termínu,
  - c) zhotovitel může také odstoupit od smlouvy, jestliže objednatel neposkytne nutné protiplnění a tím způsobí zhotovitelovu neschopnost provést určitý úkon. Odstoupení je však přípustné teprve tehdy, když zhotovitel dohodl s objednatelem písemně novou přiměřenou lhůtu ke splnění závazku a ta neúspěšně uplynula. Objednatel uhradí zhotoviteli prokazatelně vynaložené náklady vzniklé odstoupením od smlouvy,
  - d) nesplnění kvalitativních a kvantitativních požadavků objednatele,
  - e) objednatel může také odstoupit od smlouvy v případě, jestliže zhotovitel provádí dílo s nedostatečnou odbornou péčí, v rozporu s touto smlouvou, příp. pokyny objednatele, používá materiály v kvalitě, která neodpovídá účelu stanovenému ve smlouvě a pokud vlastnosti deklarované v dokladech neodpovídají skutečným vlastnostem dodaných materiálů.

## Čl. XI.

### Závěrečná ustanovení

1. Tato smlouva o dílo nabývá platnosti dnem podpisu smlouvy smluvními stranami a účinnosti uveřejněním v registru smluv.
2. Tuto smlouvu lze upřesnit nebo změnit pouze písemným dodatkem odsouhlaseným oběma stranami.
3. K zániku smlouvy může dojít:
  - a) dohodou smluvních stran,
  - b) odstoupením jednou ze smluvních stran.
4. Pokud není v této smlouvě stanoveno jinak, řídí se právní vztahy z ní vyplývající příslušnými ustanoveními Občanského zákoníku.
5. Tato smlouva o dílo je sepsána ve dvou stejnopisech, z nichž každý má platnost originálu. Zhotovitel obdrží jeden stejnopis, objednatel taktéž jeden stejnopis.
6. Každá ze smluvních stran prohlašuje, že tuto smlouvu uzavírá svobodně a vážně, že považuje obsah smlouvy za určitý a srozumitelný a že jsou ji známy veškeré skutečnosti, jež jsou pro uzavření smlouvy rozhodující.
7. Strany vyslovují souhlas se zveřejněním (případně jiným zpřístupněním) této smlouvy, jakož i dalších skutečností souvisejících se smluvním vztahem založeným touto smlouvou, a to jak v režimu zák. č. 106/1999 Sb., o svobodném přístupu k informacím, tak případně podle jiných předpisů.
8. Tato smlouva podléhá uveřejnění dle zák. č. 340/2015 Sb., o zvláštních podmínkách účinnosti některých smluv, uveřejňování těchto smluv a o registru smluv (zákon o registru smluv). K uveřejnění v registru smluv zašle smlouvu objednatel. Strany prohlašují, že smlouva neobsahuje žádné skutečnosti, které by nebylo možno poskytnout jako informace podle zák. č. 106/1999 Sb., případně jiných předpisů, zejména důvěrné údaje, utajované informace nebo obchodní tajemství, a v důsledku toho by se neuveřejňovaly podle zákona o registru smluv.
9. Tato smlouva o dílo obsahuje 6 (slovy: šest) stran textu a jednu přílohu o 6 (slovy: šesti) stranách textu.

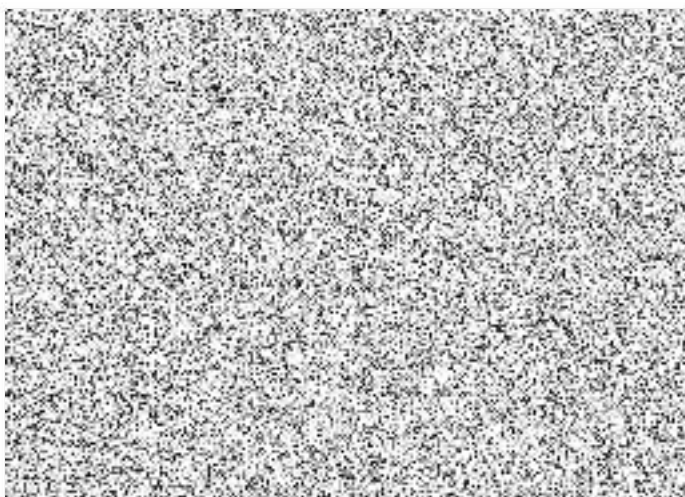

V Brně dne 10 -11- 2022

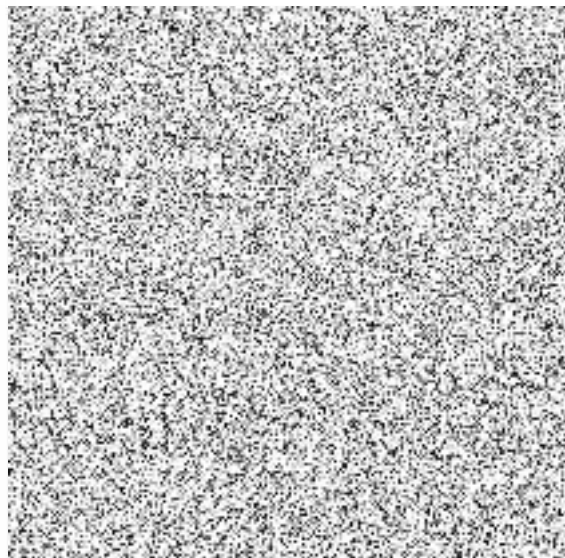



JAPEZ, spol. s r. o.

e-mail

▶ stavební práce

▶ truhlářská výroba

▶ zámečnická výroba

Krajské ředitelství policie  
Jihomoravského kraje

Datum: 24. 10. 2022

věc: CENOVÁ NABÍDKA

Na základě vaší poptávky ze dne 19. 10. 2022 zasíláme v příloze nabídku na akci  
**„Odvětrání skladu SKPV - OKTE v objektu krajského ředitelství Brno,  
ul. Kounicova 24“.**

|                          |            |
|--------------------------|------------|
| celkem Kč bez DPH        | 368 952,84 |
| celkem Kč včetně DPH 21% | 446 432,94 |

Práce jsme schopni provést do konce roku 2022.

S pozdravem a přáním hezkého dne

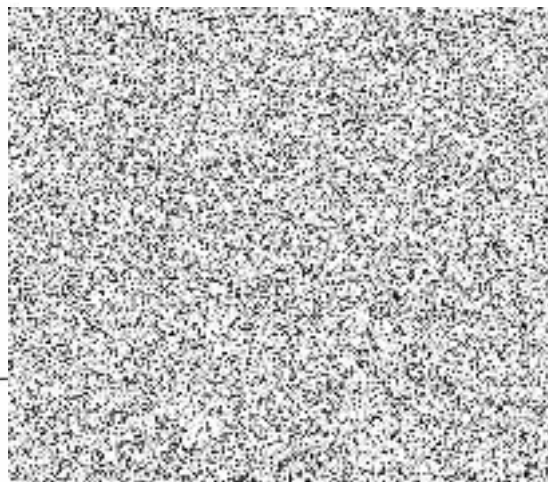





## Položkový rozpočet stavby

**Stavba:** 30\_09\_2022 Odvětrání skladu chemikálií pro pracoviště SKVP-OKTE mč.S4 14  
**Objekt:** SO01 Stavební část  
**Rozpočet:** 01 Odvětrání skladu chemikálií pro pracoviště SKVP-OKTE mč.S4 14

**Objednatel:** IČO:  
 DIČ:

**Zhotovitel:**

**Vypracoval:**

| Rozpis ceny      | Celkem            |
|------------------|-------------------|
| HSV              | 74 757,02         |
| PSV              | 240 638,82        |
| MON              | 30 831,00         |
| Vedlejší náklady | 22 726,00         |
| Ostatní náklady  | 0,00              |
| <b>Celkem</b>    | <b>368 952,84</b> |

**Rekapitulace daní**

|                         |      |                |
|-------------------------|------|----------------|
| Základ pro sníženou DPH | 15 % | 0,00 CZK       |
| Snížená DPH             | 15 % | 0,00 CZK       |
| Základ pro základní DPH | 21 % | 368 952,84 CZK |
| Základní DPH            | 21 % | 77 480,10 CZK  |
| Zaokrouhlení            |      | 0,00 CZK       |

**Cena celkem s DPH 446 432,94 CZK**

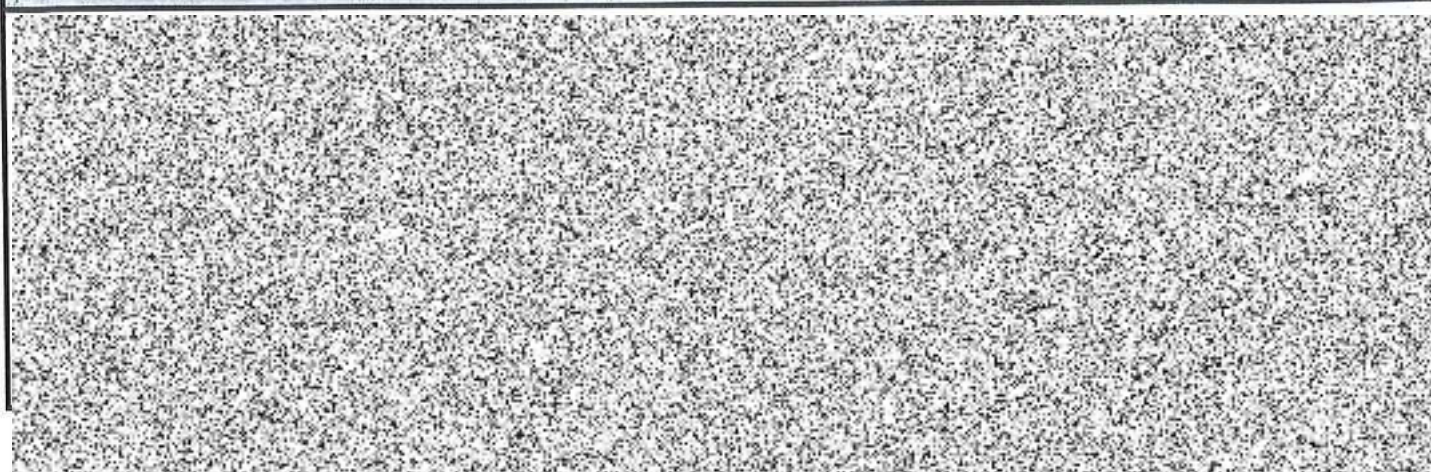



## Rekapitulace dílů

| Číslo              | Název  | Typ dílu |  |  | Celkem            | %          |
|--------------------|--|----------|--|--|-------------------|------------|
| 3                  | Svislé a kompletní konstrukce                | HSV      |  |  | 12 998,10         | 4          |
| 61                 | Úpravy povrchů vnitřní                       | HSV      |  |  | 40 326,87         | 11         |
| 94                 | Lešení a stavební výtahy                     | HSV      |  |  | 3 418,80          | 1          |
| 95                 | Dokončovací konstrukce na pozemních stavbách | HSV      |  |  | 3 548,30          | 1          |
| 96                 | Bourání konstrukcí                           | HSV      |  |  | 11 311,25         | 3          |
| 99                 | Staveništní přesun hmot                      | HSV      |  |  | 1 520,63          | 0          |
| 728                | Vzduchotechnika                              | PSV      |  |  | 117 151,00        | 32         |
| 767                | Konstrukce zámečnické                        | PSV      |  |  | 89 521,32         | 24         |
| 777                | Podlahy ze syntetických hmot                 | PSV      |  |  | 17 160,30         | 5          |
| 783                | Izolace tepelné                              | PSV      |  |  | 10 308,20         | 3          |
| 784                | Málby  | PSV      |  |  | 6 498,00          | 2          |
| M21                | Elektromontáže                               | MON      |  |  | 30 831,00         | 8          |
| D96                | Přesuny sutí a vyloupaných hmot              | PSU      |  |  | 1 633,07          | 0          |
| VN                 | Vedlejší náklady                             | VN       |  |  | 22 726,00         | 6          |
| <b>Cena celkem</b> |  |          |  |  | <b>368 952,84</b> | <b>100</b> |

### Položkový rozpočet

|    |            |   |
|----|------------|---|
| S: | 30_09_2022 | Odvětrání skladu chemikálií pro pracoviště SKVP-OKTE mč.S4 14 |
| O: | SO01       | Stavební část   |
| R: | 01         | Odvětrání skladu chemikálií pro pracoviště SKVP-OKTE mč.S4 14 |

| P.č.           | Číslo položky | Název položky  | MJ  | Množství | Cena / MJ | Celkem           |
|----------------|---------------|--|-----|----------|-----------|------------------|
| <b>Díl: 3</b>  |               | <b>Svislé a kompletní konstrukce</b>   |     |          |           | <b>12 998,10</b> |
| 1              | 310271637R00  | Zazdlvka otvorů do 4 m2,pórobet.tvárnice,tl.45cm<br>zazdlvka oken.otvorů : 0,45*(2,2*0,854)*2  | m3  | 1,69092  | 7 887,00  | 12 998,10        |
|                |               |  |     | 1,69092  |           |                  |
| <b>Díl: 61</b> |               | <b>Úpravy povrchů vnitřní</b>  |     |          |           | <b>40 326,87</b> |
| 2              | 612401391RT2  | Omlítka malých ploch vnitřních stěn do 1 m2 vápennou štukovou omlítkou<br>zapravení otvorů : 3   | kus | 3,00000  | 738,00    | 2 214,00         |
|                |               |  |     | 3,00000  |           |                  |
| 3              | 612421131RT2  | Oprava vápen.omítek stěn do 5 % pl. - štukových s použitím suché maltové směsi<br>obvod místnosti 28,5 m : 2,4*(28,5)  | m2  | 68,40000 | 76,00     | 5 198,40         |
|                |               |  |     | 68,40000 |           |                  |
| 4              | 612471411RT2  | Úprava vnitřních stěn aktivovaným štukem s použitím suché maltové směsi<br>obvod místnosti 28,5 m : 2,4*(28,5)<br>-(1,01*2,02)                                 | m2  | 66,35980 | 223,00    | 14 798,24        |
|                |               |  |     | 68,40000 |           |                  |
|                |               |  |     | -2,04020 |           |                  |
| 5              | 612481211RT2  | Montáž výztužné sítě(perlinky)do stěrky-vnit.stěny včetně výztužné sítě a stěrkového tmelu vč.penetrace<br>obvod místnosti 28,5 m : 2,4*(28,5)<br>-(1,01*2,02) | m2  | 66,35980 | 273,00    | 18 116,23        |
|                |               |  |     | 68,40000 |           |                  |
|                |               |  |     | -2,04020 |           |                  |
| <b>Díl: 94</b> |               | <b>Lešení a stavební výtahy</b>  |     |          |           | <b>3 418,80</b>  |
| 6              | 941955001R00  | Lešení lehké pomocné, výška podlahy do 1,2 m<br>mč.S4 14 : 25,9  | m2  | 25,90000 | 132,00    | 3 418,80         |
|                |               |  |     | 25,90000 |           |                  |
| <b>Díl: 95</b> |               | <b>Dokončovací konstrukce na pozemních stavbách</b>  |     |          |           | <b>3 548,30</b>  |
| 7              | 952901111R00  | Vyčištění budov o výšce podlaží do 4 m<br>mč.S4 14 : 25,9  | m2  | 25,90000 | 131,00    | 3 392,90         |
|                |               |  |     | 25,90000 |           |                  |
| 8              | 952902110R00  | Čištění zamatáním v místnostech a chodbách   | m2  | 25,90000 | 6,00      | 155,40           |
|                |               |  |     |          |           |                  |
| <b>Díl: 96</b> |               | <b>Bourání konstrukcí</b>  |     |          |           | <b>11 311,25</b> |
| 9              | 968061125R00  | Vyvěšení dřevěných dveřních křidel pl. do 2 m2   | kus | 1,00000  | 19,00     | 19,00            |
| 10             | 968072455R00  | Vybourání kovových dveřních zárubní pl. do 2 m2<br>1,01*2,02   | m2  | 2,04020  | 428,00    | 873,21           |
|                |               |  |     | 2,04020  |           |                  |
| 11             | 968083002R00  | Vybourání plastových oken do 2 m2 vč.likvidace<br>(2,2*0,854)*2  | m2  | 3,75760  | 249,00    | 935,64           |
|                |               |  |     | 3,75760  |           |                  |
| 12             | 971033251R00  | Vybourání otv. zed' chel. 0,0225 m2, tl. 45cm, MVC<br>odvětrávání : 1  | kus | 1,00000  | 256,00    | 256,00           |
|                |               |  |     | 1,00000  |           |                  |
| 13             | 978013111R00  | Ollučení omítek vnitřních stěn v rozsahu do 5 %<br>obvod místnosti 28,5 m : 2,4*(28,5)   | m2  | 68,40000 | 4,00      | 273,60           |
|                |               |  |     | 68,40000 |           |                  |
| 14             | 764410850R00  | Demontáž oplechování parapetů,rř od 100 do 330 mm<br>2,2*2   | m   | 4,40000  | 57,00     | 250,80           |
|                |               |  |     | 4,40000  |           |                  |
| 15             | 784402801R00  | Odstranění malby oškrábáním v místnosti/schodišti H do 3,8 m<br>obvod místnosti 28,5 m : 2,4*(28,5)  | m2  | 68,40000 | 40,00     | 2 736,00         |
|                |               |  |     | 68,40000 |           |                  |
| 16             | 96 PC 001     | Vyklizení objektu - do suli - police/skříně  | kpl | 1,00000  | 5 967,00  | 5 967,00         |
| <b>Díl: 99</b> |               | <b>Stavělní přesun hmot</b>  |     |          |           | <b>1 520,63</b>  |

### Položkový rozpočet

|    |            |   |
|----|------------|---|
| S: | 30_09_2022 | Odvětrání skladu chemikálií pro pracoviště SKVP-OKTE mč.S4 14 |
| O: | SO01       | Stavební část   |
| R: | 01         | Odvětrání skladu chemikálií pro pracoviště SKVP-OKTE mč.S4 14 |

| P.č.  | Číslo položky | Název položky   | MJ     | Množství  | Cena / MJ | Celkem            |
|---|---------------|---|--------|-----------|-----------|-------------------|
| 17  | 999281108R00  | Přesun hmot pro opravy a údržbu do výšky 12 m   | t      | 1,79743   | 848,00    | 1 520,63          |
| <b>Díl: 728 Vzduchotechnika</b>                 |               |   |        |           |           | <b>117 151,00</b> |
| 18  | 728 PC 001    | Potrubní ventilátor 250 Ex provedení  | kpl    | 1,00000   | 36 103,00 | 36 103,00         |
| 19  | 728 PC 002    | Platové potrubí Ex. Provedení vč. Tvarovek Dn 250   | m      | 10,00000  | 3 878,00  | 38 780,00         |
| 20  | 728 PC 003    | Montážní materiál   | kpl    | 1,00000   | 5 967,00  | 5 967,00          |
| 21  | 728 PC 004    | Montáž  | kpl    | 1,00000   | 24 864,00 | 24 864,00         |
| 22  | 728 PC 005    | Doprava   | kpl    | 1,00000   | 2 983,00  | 2 983,00          |
| 23  | 728 PC 006    | HZS, VRN, dokladová část  | kpl    | 1,00000   | 8 454,00  | 8 454,00          |
| <b>Díl: 767 Konstrukce zámečnické</b>           |               |   |        |           |           | <b>89 521,32</b>  |
| 24  | 766 PC D01    | D+M Vnitř. ocel. prolpožár. jednokř. dveří 900x1970 mm EI 90 DP1-C2 vč. ocel. zárubně, kování, nátěru viz specifikace prvků | ks     | 1,00000   | 87 766,00 | 87 766,00         |
| 25  | 998767202R00  | Přesun hmot pro zámečnické konstr., výšky do 12 m   | %      | 877,66000 | 2,00      | 1 755,32          |
| <b>Díl: 777 Podlahy ze syntetických hmot</b>    |               |   |        |           |           | <b>17 160,30</b>  |
| 26  | 777101101R00  | Příprava podkladu - vysávání podlah prům. vysavačem   | m2     | 25,90000  | 8,00      | 207,20            |
| mč.S4 14 : 25,9                                 |               |   |        | 25,90000  |           |                   |
| 27  | 777615223R00  | Nátěry podlah betonových, 2x weber.sys epox nt vč. penetrace  | m2     | 25,90000  | 648,00    | 16 783,20         |
| mč.S4 14 : 25,9                                 |               |   |        | 25,90000  |           |                   |
| 28  | 998777202R00  | Přesun hmot pro podlahy syntetické, výšky do 12 m   | %      | 169,90400 | 1,00      | 169,90            |
| <b>Díl: 783 Izolace tepelné</b>                 |               |   |        |           |           | <b>10 308,20</b>  |
| 29  | 713511381RT1  | Nátěr protipožární dvouvrstvý stropů  | m2     | 25,90000  | 398,00    | 10 308,20         |
| mč.S4 14 : 25,9                                 |               |   |        | 25,90000  |           |                   |
| <b>Díl: 784 Malby</b>                           |               |   |        |           |           | <b>6 498,00</b>   |
| 30  | 784191101R00  | Penetrace podkladu univerzální 1x<br>obvod místnosti 28,5 m : 2,4*(28,5)  | m2     | 68,40000  | 23,00     | 1 573,20          |
| obvod místnosti 28,5 m : 2,4*(28,5)             |               |   |        | 68,40000  |           |                   |
| 31  | 784195412R00  | Malba tekutá, bílá, 2 x<br>obvod místnosti 28,5 m : 2,4*(28,5)  | m2     | 68,40000  | 72,00     | 4 924,80          |
| obvod místnosti 28,5 m : 2,4*(28,5)             |               |   |        | 68,40000  |           |                   |
| <b>Díl: M21 Elektromontáže</b>                  |               |   |        |           |           | <b>30 831,00</b>  |
| 32  | M21 PC 001    | Elektroinstalace - silnouproud  | soubor | 1,00000   | 24 864,00 | 24 864,00         |
| 33  | M21 PC 002    | Elektroinstalace - "chytrý" detektor kouře se vzdleným přístupem  | kpl    | 1,00000   | 5 967,00  | 5 967,00          |
| <b>Díl: D96 Přesuny suťi a vybouraných hmot</b> |               |   |        |           |           | <b>1 633,07</b>   |
| 34  | 979990101R00  | Poplatek za uložení směsi betonu a cihel skupina 170101 a 170102  | t      | 0,44101   | 1 486,00  | 646,52            |
| 35  | 979011111R00  | Svislá doprava suťi a vybour. hmot za 2.NP a 1.PP   | t      | 0,44101   | 392,00    | 172,88            |
| 36  | 979011121R00  | Příplatek za každé další podlaží  | t      | 1,32303   | 246,00    | 325,47            |
| 37  | 979081111R00  | Odvoz suťi a vybour. hmot na skládku do 1 km  | t      | 0,44101   | 255,00    | 112,46            |
| 38  | 979081121R00  | Příplatek k odvozu za každý další 1 km  | t      | 3,96910   | 25,00     | 99,23             |
| 39  | 979082111R00  | Vnitrostaveništní doprava suťi do 10 m  | t      | 0,44101   | 355,00    | 156,56            |
| 40  | 979082121R00  | Příplatek k vnitrost. dopravě suťi za dalších 5 m   | t      | 0,88202   | 40,00     | 35,28             |
| 41  | 979086112R00  | Nakládání nebo překládání suťi a vybouraných hmot   | t      | 0,44101   | 192,00    | 84,67             |
| <b>Díl: VN Vedlejší náklad</b>                  |               |   |        |           |           | <b>22 726,00</b>  |

### Položkový rozpočet

|    |            |   |
|----|------------|---|
| S: | 30_09_2022 | Odvětrání skladu chemikálií pro pracoviště SKVP-OKTE mč.S4 14 |
| O: | SO01       | Stavební část   |
| R: | 01         | Odvětrání skladu chemikálií pro pracoviště SKVP-OKTE mč.S4 14 |

| P.č. | Číslo položky | Název položky   | MJ     | Množství | Cena / MJ | Celkem    |
|------|---------------|---|--------|----------|-----------|-----------|
| 42   | VRN1          | Zařízení staveniště, vnitroareálová doprava, absence přístupu | Soubor | 1,00000  | 22 726,00 | 22 726,00 |

|               |  |  |  |  |  |                   |
|---------------|--|--|--|--|--|-------------------|
| <b>Celkem</b> |  |  |  |  |  | <b>368 952,84</b> |
|---------------|--|--|--|--|--|-------------------|

Poznámky uchazeče k zadání

|  |
|--|
|  |
|--|