

Dodatek č.1 ke Smlouvě o poskytování služeb v oblasti nakládání s odpady uzavřený dne 04.08.2022 (dále též jen „Smlouva“)

PROVOZOVATEL SBĚRNÉHO DVORA V BLOVICÍCH

číslo smlouvy poskytovatele: 101887

Smluvní strany

Název:	Město Blovice
Sídlo:	Masarykovo náměstí 143, 336 01 Blovice
IČ / DIČ:	00256455 / CZ00256455
Zastupuje ve věcech smluvních:	Bc. Robert Zelenka, starosta města
Telefon, e-mail:	[REDAKCE]
Zastupuje ve věcech technických:	Ing. Michal Hodek, místostarosta města
Telefon, e-mail:	[REDAKCE]

(dále jen „objednatel“)

a

Název:	Západočeské komunální služby a.s.
Sídlo:	Koterovská 522/168, 326 00 Plzeň
IČ / DIČ:	25217348 / CZ25217348 / jsme plátcí DPH
Spisová značka:	B 679 vedená u Krajského soudu v Plzni
Zastupuje ve věcech smluvních:	[REDAKCE] ředitel společnosti
Telefon, e-mail:	[REDAKCE]
Zastupuje ve věcech technických:	[REDAKCE]
Telefon, e-mail:	[REDAKCE]
Bankovní spojení, číslo účtu:	ČSOB a.s. [REDAKCE]

(dále jen „poskytovatel“)

Smluvní strany se dohodly na následujících změnách Smlouvy učiněných formou tohoto Dodatku č. 1. (dále jen „Dodatek“):

Dodatek č. 1 se týká změn v Příloze č.1: Ceník - provozování sběrného dvora včetně cen za nakládání s odpady

Do Ceníku se doplňuje nová položka č. 13a Biologicky rozložitelný odpad (20 02 01) - odvoz na kompostárnu Blovice s cenou 1 350 Kč bez DPH za 1 tunu

Ostatní oddíly původní Smlouvy o uzavřený dne 04.08.2022 zůstávají beze změn.

Dodatek č.1 nabývá účinnosti dnem podpisu poslední smluvní stranou.

V Blovicích 12.10.2022

V Plzni 12.10.2022



Bc. Robert Zelenka
starosta města Blovice
objednatel

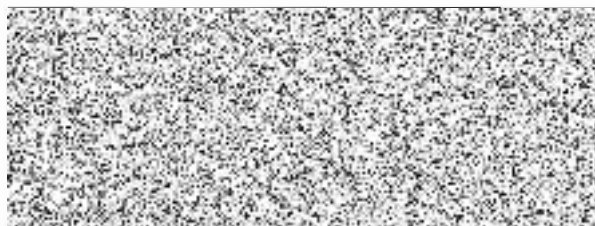
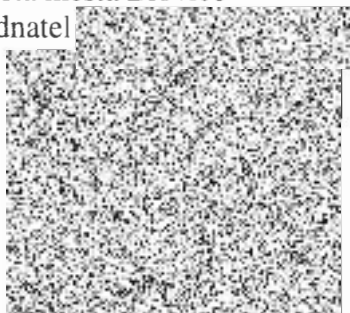

Mgr. Pavel Thurnwald
ředitel společnosti
poskytovatel

Příloha č.1: Ceník - provozování sběrného dvora včetně cen za nakládání s odpady platný k datu podpisu tohoto dodatku č.1

Pořadové číslo položky	Popis položky	Měrná jednotka	Cena v Kč bez DPH
1	Paušál za provoz sběrného dvora v rozsahu čl. II. smlouvy	měsíčně	32 600,-
2	Jiné motorové, převodové a mazací oleje (13 02 08) *	t	0,00
3	Obaly obsahující zbytky nebezpečných látek nebo obaly těmito látkami znečištěné (15 01 10)	t	11 500,-
4	Olejové filtry (16 01 07)	t	11 500,-
5	Vyřazené organické chemikálie obsahující nebezpečné látky (16 05 08)	t	24 000,-
6	Dřevo (20 01 38)	t	2 450,-
7	Plasty (20 01 39)	t	4 500,-
8	Kovy (20 01 04) *	t	0,00
9	Papír a lepenka (20 01 01)	t	1 250,-
10	Sklo (20 01 02) *	t	0,00
11	Jedlý tuk a olej (20 01 25) *	t	0,00
12	Barvy, tiskařské barvy, lepidla a pryskyřice obsahující nebezpečné látky (20 01 27)	t	12 500,-
13	Biologicky rozložitelný odpad (20 02 01)	t	1 780,-
13a	Biologicky rozložitelný odpad (20 02 01) - odvoz na kompostárnu Blovice	t	1 350,-
14	Objemný odpad - od občanů se zaplaceným poplatkem (s dopravou) (20 03 07)	t	2 850,-
15	Objemný odpad - ostatní osoby (ceník poskytovatele) (20 03 07) *	t	0,00
16	EEZ (ASEKOL, ELEKTROWIN, EKOLAMP) *	t	0,00

*Poznámka: U položek označených * poskytovatel zajistí toliko jejich převzetí a náležité uskladnění ve sběrném dvoře s tím, že další nakládání s příslušnými druhy odpadu zajistí na své náklady objednatel.*