



**Prováděcí smlouva č. j: KRPU-197750-5/ČJ-2022-0400VZ**





**k „Rámcová dohoda na dodávky kancelářského, sedacího a lehacího nábytku 2022 – 2023“ (dále jen „Rámcová dohoda“ či „RD“) ze dne 7. února 2022 s č. j.: MV-175034-38/VZ-2021**

Níže uvedeného dne, měsíce a roku smluvní strany

Název veřejného zadavatele: **Česká republika – Krajské ředitelství policie Ústeckého kraje („dále KŘP-U)**  
se sídlem: Lidické náměstí 899/9, 401 79 Ústí nad Labem  
IČO: 75151537  
DIČ: CZ75151537  
za něhož jedná: plk. Mgr. Jaromír Kníže, ředitel KŘP-U  
v zastoupení plk. Ing. Petr Stuchl, náměstek ředitele KŘP-U pro ekonomiku  
bankovní spojení: Česká národní banka  
číslo účtu: 1546881/0710  
ID datové schránky:   
pověřený pracovník: Veronika Hannová  
e-mail:   
telefon:   
(dále jen „**Objednatel**“)

**na straně jedné**

**a**

Název dodavatele: **INTERIER TECH s.r.o**  
se sídlem: Za Drahou 253, 282 01 Český Brod - Liblice  
IČO: 29058155  
DIČ: CZ29058155  
zapsaná v obchodním rejstříku vedeném Městským soudem v Praze oddíl C, vložka 163550  
za něhož jedná: Anna Vidrmanová, jednatelka společnosti  
Kontaktní osoba: Lukáš Urban, jednatel společnosti  
e-mail:   
bankovní spojení:   
č. účtu:   
ID datové schránky:   
(dále jen „**Dodavatel**“)

**na straně druhé**

(Objednatel a Dodavatel jednotlivě jako „**Smluvní strana**“ a společně jako „**Smluvní strany**“)

uzavřely tuto Prováděcí smlouvu (dále jen „**Prováděcí smlouva**“) k RD dle zákona č. 134/2016 Sb., o zadávání veřejných zakázek, v platném znění (dále jen „**ZZVZ**“) a v souladu s ustanovením § 1746 odst. 2 zákona č. 89/2012 Sb., občanský zákoník, ve znění pozdějších předpisů.

Smluvní strany, vědomy si svých závazků v této Prováděcí smlouvě obsažených a v úmyslu být touto Prováděcí smlouvou vázány, se dohodly na následujícím znění Prováděcí smlouvy.

## **1. Předmět Prováděcí smlouvy**

- 1.1 Předmětem této Prováděcí smlouvy je závazek na straně dodavatele odevzdat objednateli předmět koupě s veškerým příslušenstvím (doprava, vykládka, montáž, instalace a likvidace obalového materiálu) a umožnit objednateli nabytí vlastnického práva k předmětu koupě a závazek na straně objednatele tento předmět koupě s veškerým příslušenstvím převzít a zaplatit za něj dodavateli kupní cenu.
- 1.2 Dodavatel se touto Prováděcí smlouvou, v souladu s Rámcovou dohodou, zavazuje dodat Objednateli plnění a jeho množství specifikované v Příloze č. 1 této Prováděcí smlouvy.

## **2. Kupní cena**

- 2.1 Objednatel se zavazuje zaplatit Dodavateli cenu poskytnutého plnění, a to v rozsahu a způsobem stanoveným dále v této Prováděcí smlouvě.
- 2.2 Kupní cena za předmět koupě vychází z jednotkových cen jednotlivých položek, které jsou součástí Přílohy č. 1 této prováděcí smlouvy a byly dodavatelem uvedeny v nabídce v Rámcové dohodě (Příloha č. 1 RD), a je počítána násobkem počtu kusů každé položky cenou této položky a následným součtem všech těchto násobků.
- 2.3 Celková cena v Kč bez DPH činí **2 046 308,00 Kč**  
Hodnota DPH v Kč činí **429 724,68 Kč**  
Celková cena v Kč včetně DPH činí **2 476 032,68 Kč**
- 2.4 Ostatní podmínky vztahující se k platbě ceny za plnění poskytnuté Dodavatelem dle této Prováděcí smlouvy, jakož i lhůta splatnosti, jsou uvedeny v Rámcové dohodě.

## **3. Místo a čas plnění**

- 3.1 Smluvní strany se dohodly, že Dodavatel je povinen dodat plnění dle přílohy č. 1 této Prováděcí smlouvy Objednateli nejpozději do 28 kalendářních dní od nabytí účinnosti Prováděcí smlouvy. **Konkrétní rozpis určeného zboží do jednotlivých míst plnění je uveden v příloze č. 1 této smlouvy.**
- 3.2 **Místem dodání plnění** Dodavatele, dle této Prováděcí smlouvy, je:
- a) KŘP Ústeckého kraje, Petrovická 172, 403 40 Ústí nad Labem;
  - b) KŘP Ústeckého kraje, Závodní 2, 415 01 Teplice
- 3.3 Společně s předmětem koupě a jeho příslušenstvím se dodavatel zavazuje předat objednateli doklady nutné k převzetí a užívání věci a k uplatnění případných vad z titulu záruky za jakost.
- 3.4 Prodávající je povinen **o závozu kontaktovat** příslušného pracovníka daného místa plnění uvedeného v příloze č. 1 této smlouvy **min. 3 pracovní dny předem.**

## **4. Vlastnické právo a přechod nebezpečí škody**

- 4.1 Vlastnické právo z Dodavatele na Objednatele přechází podpisem dodacího listu objednatelům ve smyslu Čl. 10 Rámcové dohody.
- 4.2 K přechodu nebezpečí škody na předmětu plnění dojde okamžikem jeho převzetí ze strany Objednatele a to podpisem dodacího listu objednatelům.
- 4.3 K předání a převzetí předmětu plnění jsou určeny níže uvedené kontaktní osoby:
- za Dodavatele: Lukáš Urban 

za Objednatele: uvedeny v příloze č. 1 této Prováděcí smlouvy, popř. osoby jimi pověřené.

## **5. Doba trvání a ukončení Prováděcí smlouvy**

5.1 Tato Prováděcí smlouva nabývá platnosti dnem jejího podpisu oběma Smluvními stranami a účinnosti dnem jejího zveřejnění v souladu se zákonem č. 340/2015 Sb., o zvláštních podmínkách účinnosti některých smluv, uveřejňování těchto smluv a o registru smluv (zákon o registru smluv), v Registru smluv, ve znění pozdějších předpisů.

5.2 Tato Prováděcí smlouva může být ukončena výhradně následujícími způsoby:

- a) písemnou dohodou Smluvních stran;
- b) odstoupením Objednatele od této Prováděcí smlouvy dle odst. 5.3 tohoto článku Prováděcí smlouvy;
- c) odstoupením Dodavatele od této Prováděcí smlouvy dle odst. 5.4 tohoto článku Prováděcí smlouvy.

5.3 **Objednatel** může od této Prováděcí smlouvy okamžitě odstoupit, pokud:

- a) Dodavatel je v prodlení s poskytnutím plnění dle této Prováděcí smlouvy po dobu delší než čtrnáct (14) kalendářních dnů;
- b) Dodavatel je déle než patnáct (15) dnů v prodlení s odstraněním vad plnění dle této Prováděcí smlouvy;
- c) Kvalita či jakost plnění dodaného dle této Prováděcí smlouvy vykáže nižší než smluvenou kvalitu či jakost;
- d) Dodavatel poruší svou povinnost dle této Prováděcí smlouvy a nezjedná nápravu ani v dodatečně lhůtě stanovenou mu Objednatelem, která nesmí být kratší deseti (10) dnů;
- e) Dodavatel je v likvidaci nebo vůči jeho majetku probíhá insolvenční řízení, v němž bylo vydáno rozhodnutí o úpadku, nebo byl insolvenční návrh zamítnut proto, že majetek nepostačuje k úhradě nákladů insolvenčního řízení, nebo byl konkurs zrušen proto, že majetek byl zcela nepostačující, nebo byla zavedena nucená správa podle zvláštních právních předpisů;
- f) Dodavatel není schopen poskytovat plnění dle této Prováděcí smlouvy, a to ode dne, kdy Dodavatel písemně prohlásí, že není schopen plnění poskytovat;

5.4 **Dodavatel** může od této Prováděcí smlouvy okamžitě odstoupit v případě:

- a) prodlení Objednatele s úhradou ceny plnění dle této Prováděcí smlouvy nebo její části po dobu delší než třicet (30) dnů;

5.5 Odstoupením od Prováděcí smlouvy nejsou dotčena ustanovení týkající se smluvních pokut, ochrany informací, náhrady škody a ustanovení týkajících se takových práv a povinností, z jejichž povahy vyplývá, že trvají i po odstoupení.

5.6 Jakýkoliv úkon, vedoucí k ukončení této Prováděcí smlouvy, musí být učiněn v písemné formě a je účinný okamžikem jeho doručení Dodavateli. Zákonné důvody pro ukončení této Prováděcí smlouvy nejsou shora uvedeným dotčeny.

5.7 Výpověď a odstoupení od této Prováděcí smlouvy ze strany Objednatele nesmí být spojeno s uložením jakékoliv sankce k tíži Objednatele nebo Centrálního zadavatele.

## **6. Závěrečná ustanovení**

- 6.1 Veškerá ujednání této Prováděcí smlouvy navazují na Rámcovou dohodu a Rámcovou dohodou se řídí, tj. práva, povinnosti či skutečnosti neupravené v této Prováděcí smlouvě se řídí ustanoveními Rámcové dohody. V případě rozporu mezi ujednáním v Prováděcí smlouvě a Rámcové dohodě má přednost ujednání v Rámcové dohodě.
- 6.2 Jestliže se ukáže jakékoliv ustanovení této Prováděcí smlouvy jako neplatné, nevymahatelné nebo neúčinné, nedotýká se tato neplatnost, nevymahatelnost nebo neúčinnost ostatních ustanovení této Prováděcí smlouvy. Smluvní strany se zavazují nahradit do 30 pracovních dnů od doručení výzvy jedné Smluvní strany druhé Smluvní straně neplatné, neúčinné nebo nevymahatelné ustanovení ustanovením platným, účinným a vymahatelným se stejným nebo obdobným obchodním a právním smyslem, případně uzavřít smlouvu novou. Smluvní strany se zavazují poskytnout si navzájem součinnost nezbytnou k řádnému splnění jejich povinností dle této Prováděcí smlouvy.
- 6.3 Změny a doplňky této Prováděcí smlouvy lze činit pouze písemně, číslovanými dodatky, podepsanými oběma smluvními stranami.
- 6.4 Tato Prováděcí smlouva je vyhotovena pouze elektronicky.
- 6.5 V souladu se zákonem č. 340/2015 Sb., o zvláštních podmínkách účinnosti některých smluv, uveřejňování těchto smluv a o registru smluv (zákon o registru smluv) zajistí Objednatel uveřejnění celého textu Prováděcí smlouvy, vyjma osobních údajů, a metadat Prováděcí smlouvy v Registru smluv, včetně případných oprav uveřejnění s tím, že nezajistí-li Objednatel uveřejnění Prováděcí smlouvy nebo metadat Prováděcí smlouvy v Registru smluv do 30 dnů od uzavření Prováděcí smlouvy, pak je oprávněn zajistit jejich uveřejnění Dodavatel ve lhůtě tří měsíců od uzavření Prováděcí smlouvy.
- 6.6 Obě smluvní strany shodně prohlašují, že si tuto Prováděcí smlouvu před jejím podpisem přečetly, že byla uzavřena po vzájemném projednání podle jejich pravé a svobodné vůle, vážně a srozumitelně, nikoli v tísní a za nápadně nevýhodných podmínek.
- 6.7 Nedílnou součástí prováděcí smlouvy je i Příloha č. 1 – Předmět plnění, množství a cena

Objednatel

**plk. Ing. Petr Stuchl**

náměstek ředitele KŘP-U pro ekonomiku

*podepsáno elektronicky*

Dodavatel

**Anna Vidrmanová**

jednatelka společnosti INTERIER TECH s.r.o.

*podepsáno elektronicky*

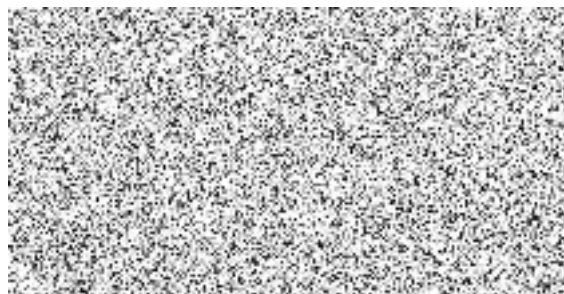

číslo položky	výrobek	cena za ks bez DPH	Ks	Cena celkem bez DPH	Cena celkem s DPH
1	Stůl kancelářský psací rozměr 1400x700x730, tloušťka desky LTD 25 mm	2 283,00 Kč	2	4 566,00 Kč	5 524,86 Kč
2	Stůl kancelářský psací - obdélníkový 1400x800x730	2 384,00 Kč	2	4 768,00 Kč	5 769,28 Kč
3	Stůl kancelářský psací - obdélníkový 1600x800x730	2 471,00 Kč	22	54 362,00 Kč	65 778,02 Kč
7	Kontejner mobilní 430x600x610	3 503,00 Kč	27	94 581,00 Kč	114 443,01 Kč
10	nástavec na stůl dřevěný dělený 1600x320x360	1 838,00 Kč	2	3 676,00 Kč	4 447,96 Kč
11	Přídavný stůl čtvrtkruh.s podpěrou nohou 700x700x730	1 139,00 Kč	5	5 695,00 Kč	6 890,95 Kč
12	Přídavný stůl čtvrtkruh.s podpěrou nohou 800x800x730	1 203,00 Kč	2	2 406,00 Kč	2 911,26 Kč
14	Stůl jednací přídavný oblý, 3x podpěr.kov.noha 1500x800x730	1 650,00 Kč	1	1 650,00 Kč	1 996,50 Kč
21	Stůl pracovní univerzální 800x800x730, kovová konstrukce	3 005,00 Kč	1	3 005,00 Kč	3 636,05 Kč
22	Stůl pracovní univerzální 1200x800x730	3 222,00 Kč	1	3 222,00 Kč	3 898,62 Kč
26	Skříň knihovna prosklená 800x440x1780, 3/5 sklo ,2/5 plně dveře,1 mezistěna	4 160,00 Kč	2	8 320,00 Kč	10 067,20 Kč
27	Skříň registrační šanonová,800x440x1780, plně dveře,mezistěna	3 729,00 Kč	4	14 916,00 Kč	18 048,36 Kč
29	Skříň 2-dveřová šatní s tyčí 800x600x1780,plně dveře,1 pevná mezistěna	3 469,00 Kč	1	3 469,00 Kč	4 197,49 Kč
30	Skříň 2-dveřová policová 800x600x1780,plně dveře,šatní vložka,mezistěna	4 329,00 Kč	1	4 329,00 Kč	5 238,09 Kč
31	Skříň 2-dveřová policová 800x440x1780,3/5 police, 2/5 plně dveře	3 256,00 Kč	8	26 048,00 Kč	31 518,08 Kč
32	Skříň otevřená policová 800x420x1780,5/5 police, pevná mezistěna	2 478,00 Kč	1	2 478,00 Kč	2 998,38 Kč
33	Skříň roletová policová se zámkem s úcht.lištou 800x420x1780, mezistěna	8 802,00 Kč	6	52 812,00 Kč	63 902,52 Kč
38	police závěsná 760x230x220	713,00 Kč	26	18 538,00 Kč	22 430,98 Kč
43	věšáková stěna 600x18x1200	697,00 Kč	26	18 122,00 Kč	21 927,62 Kč
44	plastová průchodka na vyvedení kabelů ø60	75,00 Kč	8	600,00 Kč	726,00 Kč
46	Věšák stojanový v=1750	1 051,00 Kč	11	11 561,00 Kč	13 988,81 Kč
47	Šatní skříň služební s nástavcem 1200x600x2500	10 266,00 Kč	33	338 778,00 Kč	409 921,38 Kč
66	Dispečerské křeslo pro nepřetržitý provoz - 160kg vel. B	10 780,00 Kč	4	43 120,00 Kč	52 175,20 Kč
70	Kancelářské křeslo síťované, opěrák ze síťoviny - nosnost 150 kg	6 671,00 Kč	13	86 723,00 Kč	104 934,83 Kč
72	Kancelářské křeslo čalouněné , opěrák ze síťoviny ,nosnost 130 kg	16 128,00 Kč	1	16 128,00 Kč	19 514,88 Kč
75	Židle dřevěná s kovovou kostrou - 130 kg	3 668,00 Kč	43	157 724,00 Kč	190 846,04 Kč
76	Židle jídelní plastová s vnitřní kovovou kostrou - 130 kg	1 540,00 Kč	24	36 960,00 Kč	44 721,60 Kč
84	křeslo dřevěné čalouněné pevné - nosnost 120 kg	3 808,00 Kč	9	34 272,00 Kč	41 469,12 Kč
<b>celkem</b>				<b>1 052 829,00 Kč</b>	<b>1 273 923,09 Kč</b>

Nábytek bude proveden dle technických specifikací uvedených v rámcové smlouvě na " Dodávky kancelářského, sedacího a lehacího nábytku pro roky 2022-2023" Č. j. MV-175034-38-20/VZ-2021. Požadované základní barevné provedení nábytku je třešeň 344 a požadované základní barevné provedení čalounění sedacího nábytku je barva černá, kovové podnoží barva černá.

Adresa dodání: KRP-U, Závodní 2, 415 01 Teplice

Kontaktní osoba





číslo položky	výrobek	cena za ks bez DPH	Ks	Cena celkem bez DPH	Cena celkem s DPH
1	Stůl kancelářský psací rozměr 1400x70x730, tloušťka desky LTD 25 mm	2 283,00 Kč	10	22 830,00 Kč	27 624,30 Kč
2	Stůl kancelářský psací - obdélníkový 1400x800x730	2 384,00 Kč	10	23 840,00 Kč	28 846,40 Kč
3	Stůl kancelářský psací - obdélníkový 1600x800x730	2 471,00 Kč	15	37 065,00 Kč	44 848,65 Kč
4	Stůl kancelářský psací - obdélníkový 1200x700x730	2 201,00 Kč	15	33 015,00 Kč	39 948,15 Kč
5	Stůl kancelářský pod PC 1200x700x730	2 335,00 Kč	10	23 350,00 Kč	28 253,50 Kč
7	Kontejner mobilní 430x600x610	3 503,00 Kč	50	175 150,00 Kč	211 931,50 Kč
8	Nástavec na stůl dřevěný dělený ,1200x320x360	1 744,00 Kč	2	3 488,00 Kč	4 220,48 Kč
9	Nástavec na stůl dřevěný dělený 1400x320x360	1 795,00 Kč	2	3 590,00 Kč	4 343,90 Kč
10	nástavec na stůl dřevěný dělený 1600x320x360	1 838,00 Kč	2	3 676,00 Kč	4 447,96 Kč
12	Přídavný stůl čtverkruh.s podpěrnou nohou 800x800x730	1 203,00 Kč	6	7 218,00 Kč	8 733,78 Kč
17	Stůl konferenční kruhový, průměr 700, centrální noha,výška 650	3 569,00 Kč	2	7 138,00 Kč	8 636,98 Kč
21	Stůl pracovní univerzální 800x800x730, kovová konstrukce	3 005,00 Kč	5	15 025,00 Kč	18 180,25 Kč
23	Stůl pracovní univerzální 1600x800x730 kovová konstrukce	4 195,00 Kč	2	8 390,00 Kč	10 151,90 Kč
25	Stůl pracovní univerzální 200x1000x730 kovová konstrukce	4 080,00 Kč	2	8 160,00 Kč	9 873,60 Kč
26	Skříň knihovna prosklená 800x440x1780, 3/5 sklo ,2/5 plně dveře,1 mezistěna	4 160,00 Kč	10	41 600,00 Kč	50 336,00 Kč
27	Skříň registrační šanonová,800x440x1780, plně dveře,mezistěna	3 729,00 Kč	5	18 645,00 Kč	22 560,45 Kč
30	Skříň 2-dveřová policová 800x600x1780,plně dveře,šatní vložka,mezistěna	4 329,00 Kč	15	64 935,00 Kč	78 571,35 Kč
31	Skříň 2-dveřová policová 800x440x1780,3/5 police, 2/5 plně dveře	3 256,00 Kč	5	16 280,00 Kč	19 698,80 Kč
33	Skříň roletová policová se zámkem s úcht.lištou 800x420x1780, mezistěna	8 802,00 Kč	5	44 010,00 Kč	53 252,10 Kč
38	police závěsná 760x230x220	713,00 Kč	20	14 260,00 Kč	17 254,60 Kč
40	Nástavec na 2-dveř šatní skříň 800x600x720,dveře 2 křídle	2 371,00 Kč	10	23 710,00 Kč	28 689,10 Kč
43	věšáková stěna 600x18x1200	697,00 Kč	5	3 485,00 Kč	4 216,85 Kč
46	Věšák stojanový v=1750	1 051,00 Kč	5	5 255,00 Kč	6 358,55 Kč
66	Dispečerské křeslo pro nepřetržitý provoz - 160kg vel. B	10 780,00 Kč	5	53 900,00 Kč	65 219,00 Kč
73	Kancelářská židle čalouněná 130kg	4 900,00 Kč	15	73 500,00 Kč	88 935,00 Kč
78	Kancelářská židle čalouněná , vyšší záda s područkami 160kg	4 760,00 Kč	15	71 400,00 Kč	86 394,00 Kč
80	židle kovová čalouněná konferenční bez područek	2 359,00 Kč	50	117 950,00 Kč	142 719,50 Kč
84	křeslo dřevěné čalouněné pevné - nosnost 120 kg	3 808,00 Kč	4	15 232,00 Kč	18 430,72 Kč
86	Válenda čalouněná s úložným prostorem včetně matrace - nosnost 150 kg	8 044,00 Kč	3	24 132,00 Kč	29 199,72 Kč
87	ATYP samostatná matrace s nepropustným potahem SAFR	3 325,00 Kč	10	33 250,00 Kč	40 232,50 Kč
<b>celkem</b>				<b>993 479,00 Kč</b>	<b>1 202 109,59 Kč</b>

Nábytek bude proveden dle technických specifikací uvedených v rámcové smlouvě na " Dodávky kancelářského, sedacího a lehacího nábytku pro roky 2022-2023" Č. j. MV-175034-38-20/VZ-2021. Požadované základní barevné provedení nábytku je třešeň 344 a požadované základní barevné provedení čalounění sedacího nábytku je barva černá, kovové podnoží barva černá.

Adresa dodání: KRPU, Petrovická 172, 403 40 Ústí nad Labem

