



Soukromá bezpečnostní služba IBEX

SMLOUVA

o poskytování bezpečnostní služby
uzavřená v souladu s ust. § 269 odst. 2 obchodního zákoníku

Dodavatel:

Libor Pindur – IBEX, [redacted]

Bankovní spojení : KB Ostrava

Číslo účtu: [redacted]

IČO : 64081877

DIČ : CZ5905151505

Kontakt : [redacted]

e-mail : [redacted]

(dále jen „Dodavatel“)

a

Objednatel:

Mateřská škola Ostrava- Stará Bělá, příspěvková organizace

Blanická 154/180

724 00 Ostrava-Stará Bělá

zastoupená statutárním zástupcem společnosti: Nad'ou Riedichovou, ředitelkou ,
tel.: [redacted]

Bankovní spojení: Česká spořitelna a.s.

Číslo účtu : [redacted]

IČ : 75084481

DIČ : CZ

Kontaktní tel. : [redacted]

e-mail : [redacted]

elektronická fakturační adresa: [redacted]

(dále jen „Objednatel“)

uzavírají spolu tuto

SMLOUVU

o napojení elektronického zabezpečovacího systému Objednatele na pult centralizované ochrany Dodavatele a zabezpečení.

I. PŘEDMĚT SMLOUVY

1) Předmětem této smlouvy je závazek Dodavatele poskytovat ochranu objektu Objednatele:

objekt 1: č. objektu 255 -



napojením elektronického zabezpečovacího systému Objednatele (dále jen „EZS“) na pult centralizované ochrany Dodavatele (dále jen „PCO“).

- 2) Dodavatel poskytuje ochranu objektů objednatel na základě signálu EZS Objednatele do systému PCO.
 - a) Po 1 minutě od poplachu (pokud tento nebude v tomto čase zrušen) okamžitým výjezdem zásahové skupiny Dodavatele do objektu s cílem odvrátit nebezpečí a zabránit škodám a vyzoomávat pověřené osoby Objednatele dle přílohy č. 2.
 - b) Kontrolou objektu a provedením nezbytných opatření k zajištění bezpečnosti objektu, zejména vnějším střežením objektu do příjezdu policejních sborů a obnovení činnosti EZS, pokud objednatel nevydá jiný pokyn.
 - c) Bezprostředním oznámením Policii ČR, jestliže nelze vlastním úsilím zabránit škodě a v případě podezření, že narušením objektu byl spáchán trestní čin nebo přešupek.
 - d) Vyrozměním pověřených osob Objednatele podle přílohy č. 2 v případě podezření ze spáchání přešupeku či trestného činu Městské Policie nebo Policie ČR.
 - e) Pracovníci Dodavatele nevšupují do narušeného objektu bez přítomnosti Městské Policie, Policie ČR nebo pověřených pracovníků Objednatele s výjimkou případu zabránění vzniku značných škod na majetku Objednatele.
- 3) Za nesplnění této smlouvy se nepovažuje, jestliže se pracovníkům Dodavatele přes vynaložené úsilí nepodaří zadržet narušitele objektu.

II. PODMÍNKY POSKYTOVÁNÍ SLUŽBY

- 1) Na PCO Dodavatele může být zapojen pouze EZS, jehož instalace a provoz odpovídá příslušným technickým požadavkům a je odsouhlasen jednatelem společnosti. Za technický stav EZS odpovídá Objednatel. Za technický stav komunikátoru odpovídá Dodavatel.
- 2) Před napojením EZS na PCO Objednatel vyplní přílohu č. 2 - Evidenční list, který je nedílnou součástí této smlouvy.
- 3) Dodavatel bude zajišťovat ochranu objektu č. 255 dle uzavřené smlouvy a projektového schématu hlídaných prostor dle přílohy č. 1 tak, že po 1 minutě po vyhlášení poplachu (pokud tento nebude v tomto čase zrušen) provede zásahová skupina nezbytné úkony k ochraně střeženého objektu případně zadržetí pachatele.

- c) Oznámit Dodavateli každou kontrolu svého EZS, a jestliže je napojen na PCO po jednotné telefonní síti i každou kontrolu svého telefonního přístroje v objektu chráněném Dodavatelem, prováděnou třetími osobami. Při této kontrole vždy umožní účast pracovníka Dodavatele k zabezpečení utajení přenosových cest do systému PCO Dodavatele.

IV. USTANOVENÍ O ODPOVĚDNOSTI ZA ŠKODU

Za neplnění této smlouvy nelze považovat nečinnost Dodavatele v případech, které nemohl Dodavatel předvídat ani ovlivnit:

1. nefunkční EZS Objednatele
2. signál EZS Objednatele nebyl přenesen do systému PCO zaviněním Objednatele

V. OSOBY POVĚŘENÉ PRO JEDNÁNÍ

Osobou pověřenou Dodavatelem pro kontakt a jednání s Objednatelem je

I. 

Pro jednání s pracovníkem Dodavatele jsou u objektu určeny tyto osoby Objednatele:





VI. PLATEBNÍ PODMÍNKY

- 1) Jednorázový poplatek za napojení EZS na PCO Dodavatele se stanoví: bez poplatku.
- 2) Cena za poskytování ochrany objektu je stanovena dohodou ve výši 900,- Kč/měsíčně + DPH (PCO) + 99,- Kč/měsíčně + DPH (GSM).
Celkem 999,- Kč/měsíčně + DPH.
- 3) Výjezd zásahové skupiny na poplachy vyvolané nesprávnou manipulací zákazníka se zabezpečovacím zařízením nebo pohybu v zakódovaném objektu bude dodavatel účtovat poplatek ve výši 400,- Kč + DPH.
- 4) Zvýší-li se z objektivních důvodů v době plnění smlouvy náklady spojené s plněním předmětu smlouvy, je dodavatel oprávněn po schválení objednatelů vyšší ceny za poskytovanou službu navýšit.
- 5) Podkladem pro úhradu bude faktura vystavená dodavatelem.
Lhůta splatnosti je 15. dnů ode dne jejího doručení objednateli.

- 6) Při prodlení objednatele s úhradou faktury je tento povinen uhradit úrok z prodlení ve výši 0,05% z nezaplacené částky za každý den prodlení.

VII. PLATNOST SMLOUVY

- 1) Tato smlouva se uzavírá na dobu neurčitou počínaje dnem 17. 3. 2014.
Lze ji písemně vypovědět, přičemž výpovědní lhůta činí 3 měsíce a počíná běžet prvním dnem následujícího měsíce ode dne doručení výpovědi druhé smluvní straně.
- 3) Nezaplatí-li Objednatel dohodnutou finanční částku podle ustanovení čl. 6, odst. 1 do jednoho měsíce od písemného upozornění na neuhrazení faktury, odpojí Dodavatel tímto dnem EZS ze systému PCO.
V tomto případě se Dodavatel zbavuje odpovědnosti za případné škody.

VIII. ZÁVĚREČNÁ USTANOVENÍ

- 1) Tuto smlouvu lze měnit dohodou smluvních stran formou písemných dodatků, které se po podpisu oběma smluvními strany stávají nedílnou součástí této smlouvy.
- 2) Tato smlouva je sepsána ve 2 vyhotoveních, přičemž všechna mají platnost originálu.
1 vyhotovení obdrží Dodavatel a 1 vyhotovení obdrží Objednatel.
- 3) V této smlouvě se neupravené vztahy budou řídit příslušnými ustanoveními Obchodního zákoníku.

Příloha: 1) Zpráva o revizi přístrojů elektrické zabezpečovací signalizace
2) Evidenční list

V Ostravě dne 11. 3. 2014

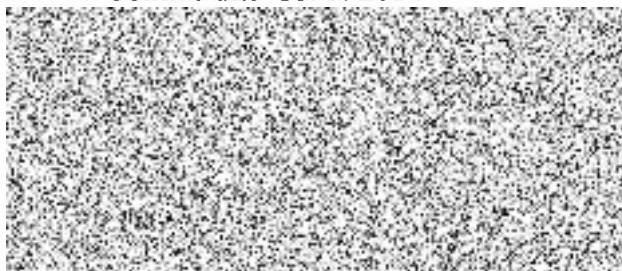

Objednatel

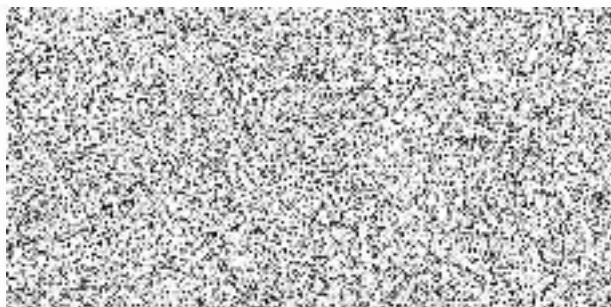

Dodavatel