

Č. j.: MMR-72267/2022-93

Číslo v CES: 6258

Číslo smlouvy poskytovatele:
2022/S/220/0308

SMLOUVA O UŽÍVÁNÍ ADMINISTRATIVNÍCH PROSTOR

Česká republika – Ministerstvo pro místní rozvoj

se sídlem: Staroměstské náměstí 932/6, Praha 1 – Staré Město, PSČ: 110 15

zastoupená: Mgr. Květoslavou Hlistovou, vedoucí oddělení hospodářské správy, na základě vnitřního předpisu

IČ: 660 02 222

DIČ: není plátcem DPH

Bankovní spojení: ČNB Praha 1, Na Příkopě 28

Číslo účtu pro platby záloh na služby: 629001/0710

na straně jedné (dále jen „**Uživatel**“)

a

Česká centrála cestovního ruchu – CzechTourism

se sídlem: Štěpánská 567/15, Praha 2 – Nové Město, PSČ: 120 00

zastoupená: Ing. Janem Hergetem, Ph.D., ředitelem ČCCR – CzechTourism

IČ: 49277600

DIČ: CZ 49277600

Bankovní spojení: ČNB Praha 1, Na Příkopě 28

Číslo účtu: 87637011/0710

na straně druhé (dále jen „**Poskytovatel**“)

(společně dále též „**Smluvní strany**“ nebo samostatně „**Smluvní strana**“)

uzavřely dále uvedeného dne, měsíce a roku v souladu s rozhodnutím příslušného orgánu podle § 14a odst. 4 zákona č. 219/2000 Sb., o majetku České republiky a jejím vystupování v právních vztazích, ve znění pozdějších předpisů (dále jen „zákon“), dále v souladu

s vyhláškou OMF ČR č. 62/2001 Sb., o hospodaření organizačních složek státu a státních organizací s majetkem státu, ve znění pozdějších předpisů (dále jen „vyhláška“) a v souladu s dalšími ustanoveními zákona a s občanským zákoníkem tuto

SMLOUVA O UŽÍVÁNÍ ADMINISTRATIVNÍCH PROSTOR

(dále jen „Smlouva“)

1 ÚVODNÍ USTANOVENÍ

- 1.1. Poskytovatelem dle této Smlouvy je Česká centrála cestovního ruchu – CzechTourism. Poskytovateli je svěřena příslušnost hospodařit k majetku – parcele p.č. 567 o výměře 693 m², součástí které je stavba – budova s č.p. 1896 v k.ú. Vinohrady na adrese Vinohradská 46, Praha 2. Majetek je evidován v centrálním registru administrativních budov. Celková plocha objektu: 3 836,37 m². Celková vytápěná plocha objektu: 3 527,07 m². Celková úklidová plocha objektu: 2 532,24 m². Celková užitná plocha objektu je: 2.756,60 m².
- 1.2. Uživatel je ústředním orgánem státní správy.

2 PŘEDMĚT SMLOUVY

- 2.1. Poskytovatel přenechává uživateli touto Smlouvou do dočasného užívání tyto administrativní (kanceláře, sklady) a ostatní prostory, jejichž bližší specifikace je uvedena v Příloze č. 1 této Smlouvy, v budově dle článku č. 1 této Smlouvy (dále jen „administrativní prostory“):

kanceláře v 4. poschodí

č. 401a o výměře 17,95 m², č. 401b o výměře 13,33 m², č. 402 o výměře 17,60 m²,
č. 403 o výměře 18,45 m², č. 404 o výměře 18,75 m², č. 405 o výměře 18,62 m²,
č. 406 o výměře 17,70 m², č. 407 o výměře 32,45 m², č. 409a o výměře 15,15 m²,
č. 409b o výměře 18,18 m², č. 410 o výměře 15,38 m². č. 411 o výměře 19,53 m²

sklady ve 4. poschodí:

č. 408 o výměře 6 m². č. 415 o výměře 11,32 m², č.425 o výměře 17,06 m²

ostatní prostory:

soc. zařízení, kuchyňka, úklidová místnost a chodba o celkové výměře 99,81 m².

Celková výměra přenechaných prostor v 4. poschodí: 357,28 m²

kanceláře v 5. poschodí

č. 501 o výměře 31,04 m², č. 502 o výměře 18,46 m², č. 503 o výměře 60,30 m²,
č. 504 o výměře 48,00 m², č. 506 o výměře 18,70 m², č. 507 o výměře 38,15 m²,
č. 508 o výměře 22,50 m², č. 512 o výměře 11,65 m²

sklady v 5. poschodí

č. 505 o výměře 6,10 m²

ostatní prostory

soc. zařízení, kuchyňka, úklidová místnost a chodba o celkové výměře 92,70 m².

Celková výměra přenechaných prostor v 5. poschodí: 347,60 m²

kanceláře v 6. poschodí

č. 602 o výměře 13,20 m², č. 603 o výměře 19,65 m², č. 604 o výměře 18,30 m²,
č. 605 o výměře 20,60 m², č. 606 o výměře 23,35 m², č. 607 o výměře 14,95 m²,
č. 609 o výměře 33,45 m², č. 610 o výměře 18,30 m², č. 611 o výměře 17,75 m²
sklady a technické prostory v 6. poschodí:

č. 601a o výměře 14,30 m², č.601b o výměře 11,50 m², č. 608 o výměře 7,90 m²,
č. 615 o výměře 11,30 m²

ostatní prostory

soc. zařízení, kuchyňka, chodba, úklid. místnost, balkóny o celkové výměře 115,33 m².

Celková výměra přenechaných prostor v 6. poschodí: 339,88 m²

kanceláře v 7. poschodí

č. 701 o výměře 19,50 m², č. 702 o výměře 20,70 m², č. 703 o výměře 31,10 m², č. 704
o výměře 20,00 m², č. 705 o výměře 19,45 m², č.708 o výměře 23,55 m², č. 709
o výměře 13,20 m², č. 710 o výměře 17,50 m², č. 713 o výměře 18,95 m²

sklady

č. 712 o výměře 20,25 m²

ostatní prostory

soc. zařízení, kuchyňka, chodba, WC o celkové výměře 71,78 m²

Celková výměra přenechaných prostor v 7. poschodí: 275,98 m²

a) Celková plocha uživatele – za 4.-7. poschodí: 1 320,74 m²

Poskytovatel dále přenechává uživateli touto Smlouvou do dočasného užívání prostory
v přízemí budovy – vstupní hala č. 01, výstavní síň č. 03 s příslušenstvím, předváděcí
(zasedací) místnost č. 04 o celkové výměře 210,37 m² a parkovací stání v systému
garáží celkem pro 8 služebních vozidel, tj. 46,4 m².

Poskytovatel rovněž přenechává k dočasnému užívání skladové prostory v suterénu II
o celkové výměře 92,20 m² (sklad 08, chodba 06b).

b) Celková plocha uživatele – přízemí + II. suterén: 302,57 m²

Prostory jsou blíže specifikovány v příloze č. 1, která je nedílnou součástí této Smlouvy.

**c) Celková úklidová plocha uživatele je 1.306,75 m², tj. 52 % z Celkové úklidové
plochy objektu.**

**d) Celková užitná plocha objektu uživatele je 1.531,11 m² (vyjmuty skladové
prostory ve II. Suterénu), tj. 55 % z Celkové užitné plochy objektu.**

**e) Celková vytápěná plocha uživatele je 1.623,31 m², tj. 46 % z Celkové vytápěné
plochy objektu.**

f) Celková plocha uživatele je 1.623,31 m², tj. 42 % z Celkové plochy objektu.

- 2.2. Poskytovatel má příslušnost hospodařit s majetkem státu uvedeným v příloze č. 1,
která je nedílnou součástí této Smlouvy. Poskytovatel prohlašuje, že je předmětný
nemovitý majetek pro něho nadbytečný a trvale nepotřebný, viz schválení Zprávy
likvidační komise ze dne 31.3.2022 (příloha č. 2).
- 2.3. Poskytovatel bezúplatně převádí movitý majetek státu uvedený v příloze č. 3 na
Uživatele dnem jeho převzetí, ke kterému dojde do 30 dnů od podpisu této Smlouvy.
- 2.4. O předání a převzetí movitého majetku bude pořízen samostatný předávací protokol.
Návrh předávacího protokolu se zavazuje předložit Poskytovatel.

3 ÚČEL UŽÍVÁNÍ

- 3.1 Poskytnuté administrativní prostory specifikované v čl. 2 této Smlouvy je Uživatel oprávněn užívat pouze jako kanceláře, jednací místnosti či skladovací prostory, a to v souladu s předmětem činnosti Uživatele. Uživatel není oprávněn bez souhlasu Poskytovatele přenechat prostory k užívání třetí osobě.
- 3.2 Prostory dle čl. 2 této Smlouvy jsou dle stavebně technické dokumentace v souladu s účelem užívání.

4 PRÁVA A POVINNOSTI POSKYTOVATELE

- 4.1 Poskytovatel je povinen zajistit řádný a nerušený výkon užívacích práv Uživatele po celou dobu trvání této Smlouvy, a to zejména tak, aby bylo možno dosáhnout účelu užívání prostor dle této Smlouvy.
- 4.2 Poskytovatel se zavazuje poskytovat Uživateli v souvislosti s užíváním administrativních a ostatních prostor služby s užíváním související a umožní mu odběr a užívání médií a sítí.
- 4.3 Poskytovatel se zavazuje zabezpečit úklid administrativních a ostatních prostor a dále společných prostor náležejících k užívanému prostoru.
- 4.4 Poskytovatel nebo jím pověřená osoba jsou oprávněny vstoupit do administrativních a ostatních prostor dle této Smlouvy za účelem kontroly dodržování této Smlouvy.

5 PRÁVA A POVINNOSTI UŽIVATELE

- 5.1 Uživatel je oprávněn užívat administrativní a ostatní prostory dle této Smlouvy v rozsahu a k účelu podle této Smlouvy po celou dobu trvání smluvního vztahu. Současně s nimi je Uživatel oprávněn užívat i společné prostory s nimi související (schodiště, výtahy apod.).
- 5.2 Uživatel je povinen bez zbytečného odkladu oznámit Poskytovateli potřebu oprav, které má Poskytovatel provést a současně umožnit jejich provedení. Jinak Uživatel odpovídá za škodu, kterou nesplněním této povinnosti Poskytovateli vznikla. Současně je Uživatel povinen oznámit Poskytovateli veškeré změny, které nastaly v/na předmětu Smlouvy specifikovaném v čl. 2 této Smlouvy, bez ohledu na příčinu jejich vzniku.
- 5.3 Uživatel se zavazuje hradit náklady spojené s obvyklým udržováním a provozem administrativních prostor, jakož i náklady a ceny energií dodávaných jako služby spojené s užíváním administrativních prostor dle této Smlouvy. Uvedené náklady se zavazuje hradit Uživatel od 1. května 2022, tedy od data, kdy Uživatel začal předmětné administrativní prostory užívat.
- 5.4 Uživatel je povinen zdržet se veškerého jednání, kterým by rušil ostatní ve svých právech. Zejména nesmí rušit ostatní uživatele v budově hlukem, vibracemi, pachem, kouřem, jakož i jinými činnostmi, které by vykonával nad míru přiměřenou poměrům, zejména mimo provozní dobu.
- 5.5 Uživatel se zavazuje užívat nebytové prostory s péčí řádného hospodáře a na vlastní náklady v nich provádět drobné opravy.

- 5.6 Uživatel se zavazuje dodržovat požární předpisy a další předpisy.
- 5.7 Uživatel se zavazuje seznámit své zaměstnance, případně další subjekty s BOZP a PO.
- 5.8 Uživatel prohlašuje, že byl Poskytovatelem seznámen s interními předpisy budovy v oblasti BOZP a PO.

6 STAVEBNÍ A JINÉ ÚPRAVY

- 6.1 Jakékoliv úpravy prováděné Uživatелеm v administrativních a dalších prostorách dle této Smlouvy, vyžadují předchozí výslovný a písemný souhlas Poskytovatele. Součástí tohoto souhlasu musí být přesná specifikace takových úprav podle žádosti Uživatele.
- 6.2 Souhlasu Poskytovatele je rovněž zapotřebí pro umístění jakékoliv reklamy či informačního zařízení na budově dle čl. 1 této Smlouvy.
- 6.3 Uživatel se zavazuje veškeré stavební a jiné úpravy po skončení užívání odstranit a odevzdat nebytové prostory dle této Smlouvy v takovém stavu, v jakém mu byly předány.

7 PENĚŽITÉ PLNĚNÍ

- 7.1 Poskytovatel poskytuje Uživateli užívání shora uvedených nebytových prostor uvedených v čl. 2 této Smlouvy bezúplatně.
- 7.2 Náklady související s poskytovanými službami níže v souvislosti s užíváním nebytových prostor dle čl. 2 této Smlouvy budou vyúčtovány poměrově v souladu s těmito pravidly jejich rozúčtování a budou používány následně i ve vztahu k dalším uživatelům budovy:

a) odvoz odpadu, servis výtahů, vodné – stočné a hygienické potřeby – rozúčtování procentním podílem na celkových nákladech na uvedenou službu Uživatele:

5% Poskytovatel, 55% Uživatel, 40% třetí osoby

b) elektřina, servis vzduchotechniky, servis zabezpečovacího systému, ostatní opravné a servisní práce, pokud nejsou vykonávány Uživatелеm dle této Smlouvy – rozúčtování poměrem dle celkové užité plochy budovy a celkové užité plochy Uživatele.

5% Poskytovatel, 55% Uživatel, 40% třetí osoby

c) plyn – rozúčtování poměrem celková vytápěná plocha a celková vytápěná plocha Uživatele.

23% Poskytovatel, 46% Uživatel, 31% třetí osoby

d) úklid – rozúčtování poměrem celková úklidová plocha a celková úklidová plocha Uživatele dle čl.2.1, bod a).

5% Poskytovatel, 52% Uživatel, 43% třetí osoby

e) servis výtahu pro vozový park – rozúčtování procentním podílem na celkových nákladech:

100 % Uživatel

- 7.3 Vyúčtování nákladů bude docházet vždy čtvrtletně s výjimkou 2. a 3. čtvrtletí 2022, které bude vyúčtováno do 10 dnů od podpisu smlouvy. Uživatel je povinen uhradit Poskytovateli skutečně vynaložené náklady Poskytovatelem, které jsou doložené daňovými doklady k příslušným plněním. Úhrada bude splatná do 21 (dvacet jedna) dnů od prokazatelného doručení vyúčtování za příslušné čtvrtletí Uživateli.
- 7.4 V případě prodlení s úhradou vyúčtování uskutečněných nákladů za služby je Uživatel povinen zaplatit Poskytovateli zákonný úrok z prodlení, dle nařízení vlády 351/2013 Sb., kterým se určuje výše úroků z prodlení.
- 7.5 Pravidla pro vyúčtování služeb a energií v souvislosti s užíváním prostor platí od 1.5.2022.
- 7.6 Kritériem pro vyúčtování jednotlivých služeb bude poměr započitatelné užitné plochy administrativních prostor k celkové započitatelné podlahové ploše objektu.

8 DOBA TRVÁNÍ SMLOUVY A KONTAKTNÍ OSOBY

- 8.1 Tato Smlouva se uzavírá na dobu neurčitou, nejdéle do doby nabytí právních účinků změny příslušnosti hospodařit k majetku uvedenému v bodě 1. 1. této smlouvy.
- 8.2 Tato Smlouva nabývá platnosti dnem jejího podpisu oběma smluvními stranami a účinnosti dnem jejího zveřejnění v registru smluv, které se zavazuje provést Uživatel.
- 8.3 Uživatel užívá majetek od 1. 5. 2022. Smluvní strany této Smlouvy shodně prohlašují, že na dobu od 1. 5. 2022 do doby uzavření této Smlouvy se pohlíží jako na užívání dle této Smlouvy.
- 8.4 Výpověď bez uvedení důvodu může dát kterákoliv smluvní strana. Účinnost výpovědi nastává dnem doručení výpovědi druhé smluvní straně.
- 8.5 Užívá-li Uživatel předmět Smlouvy dle čl. 2 této Smlouvy takovým způsobem, že se opotřebovává nad míru přiměřenou okolnostem nebo že hrozí zničení předmětu Smlouvy, vyzve ho Poskytovatel k nápravě v přiměřené lhůtě a upozorní jej na možné následky neuposlechnutí výzvy. Neuposlechne-li Uživatel této výzvy, má Poskytovatel právo vypovědět tuto Smlouvu.
- 8.6 Kontaktní osoby ve věci vyúčtování:
Za uživatele: Lucie Šlajchrtová - [REDACTED]
Za poskytovatele: Miroslav Trňáček – [REDACTED]
Romana Gondeková [REDACTED]
- Kontaktní osoby ve věci plnění smlouvy a provozu budovy:
Za uživatele: Květoslava Hlistová - [REDACTED]
Za poskytovatele: Miroslav Trňáček [REDACTED]

9 USTANOVENÍ PŘECHODNÁ A ZÁVĚREČNÁ

- 9.1 Uživatel se seznámil se stavem administrativních, ostatních a společných prostor dle této Smlouvy a v tomto stavu je přebírá.
- 9.2 Tato Smlouva může být změněna nebo doplněna pouze písemným dodatkem se souhlasem obou smluvních stran.
- 9.3 Smluvní strany prohlašují, že si Smlouvu přečetly, že byla sepsána podle jejich pravé a svobodné vůle a nebyla ujednána v tísní za nápadně nevýhodných podmínek.
- 9.4 Tato Smlouva je vyhotovena ve 3 vyhotoveních, z nichž jedno obdrží Poskytovatel a 2 Uživatel.
- 9.5 Skutečnosti uvedené v této Smlouvě nebudou smluvními stranami považovány za obchodní tajemství ve smyslu ustanovení § 504 občanského zákoníku.

Příloha č. 1 – Schéma pater budovy

Příloha č. 2 – Zpráva likvidační komise ze dne 31.3.2022 včetně Rozhodnutí o trvalé nepotřebnosti

Příloha č. 3 – Seznam majetku předaného bezúplatně

V Praze dne (dle elektronického podpisu)

Za uživatele:

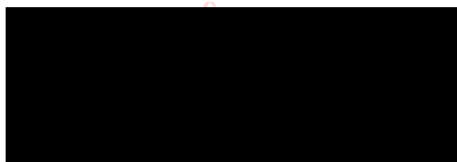

Ministerstvo pro místní rozvoj
Mgr. Květoslava Hlistová
vedoucí oddělení hospodářské
správy

V Praze dne (dle elektronického podpisu)

Za poskytovatele:

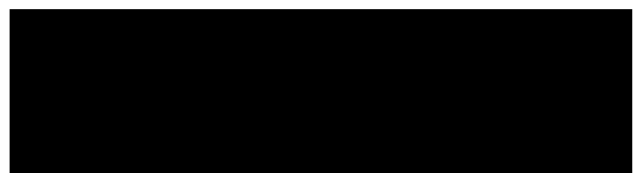

Česká centrála cestovního ruchu
– CzechTourism

Ing. Jan Herget, Ph.D.
ředitel ČCCR – CzechTourism

Mgr. Veronika Janečková
ředitelka odboru produkt
managementu, výzkumu a B2B
spolupráce, v.z.

II. SUTERÉN

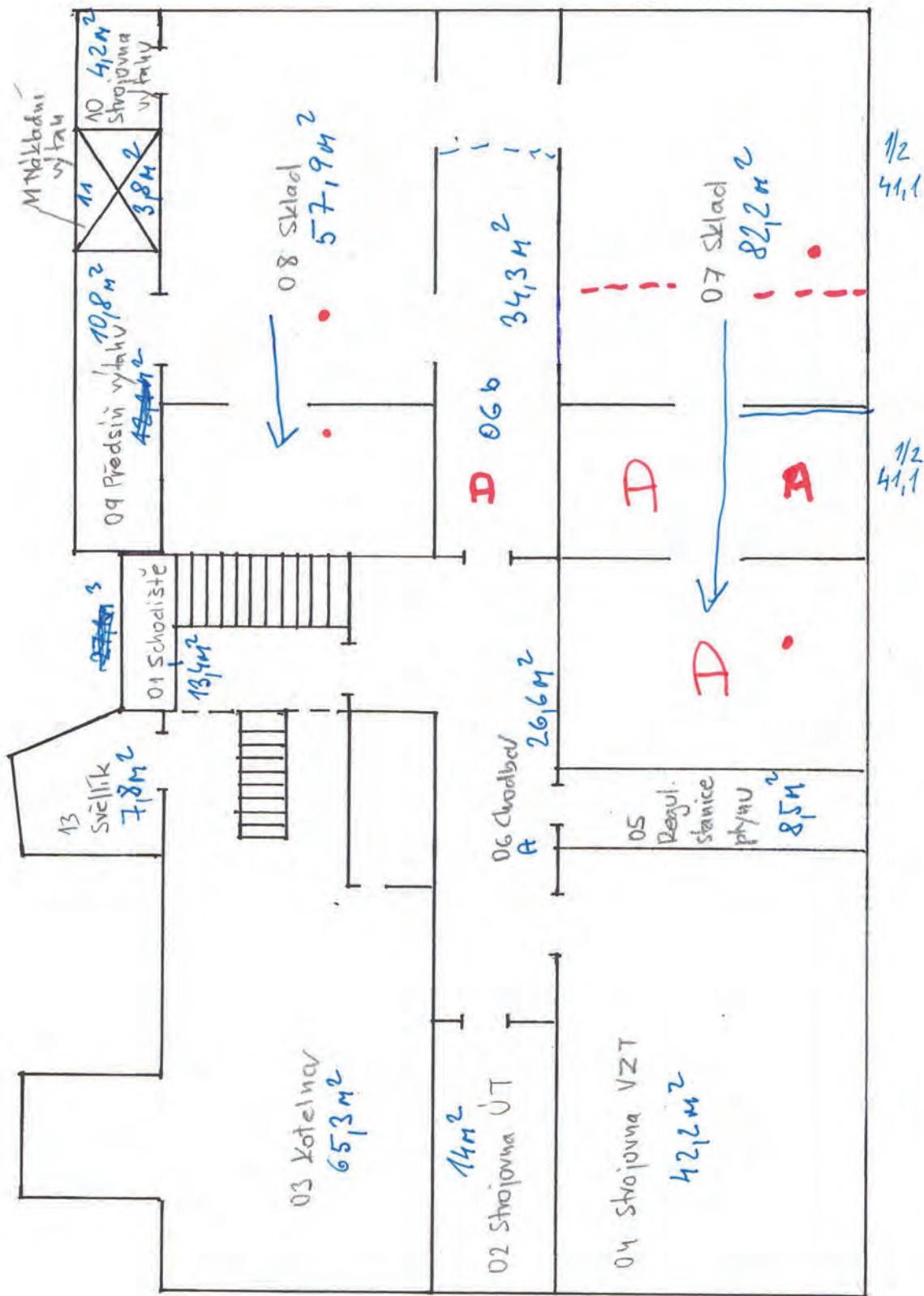

SKLADY - 99 m²
 ARCHIV - 75,7

MEZISUTEREN (POD DVOREM)

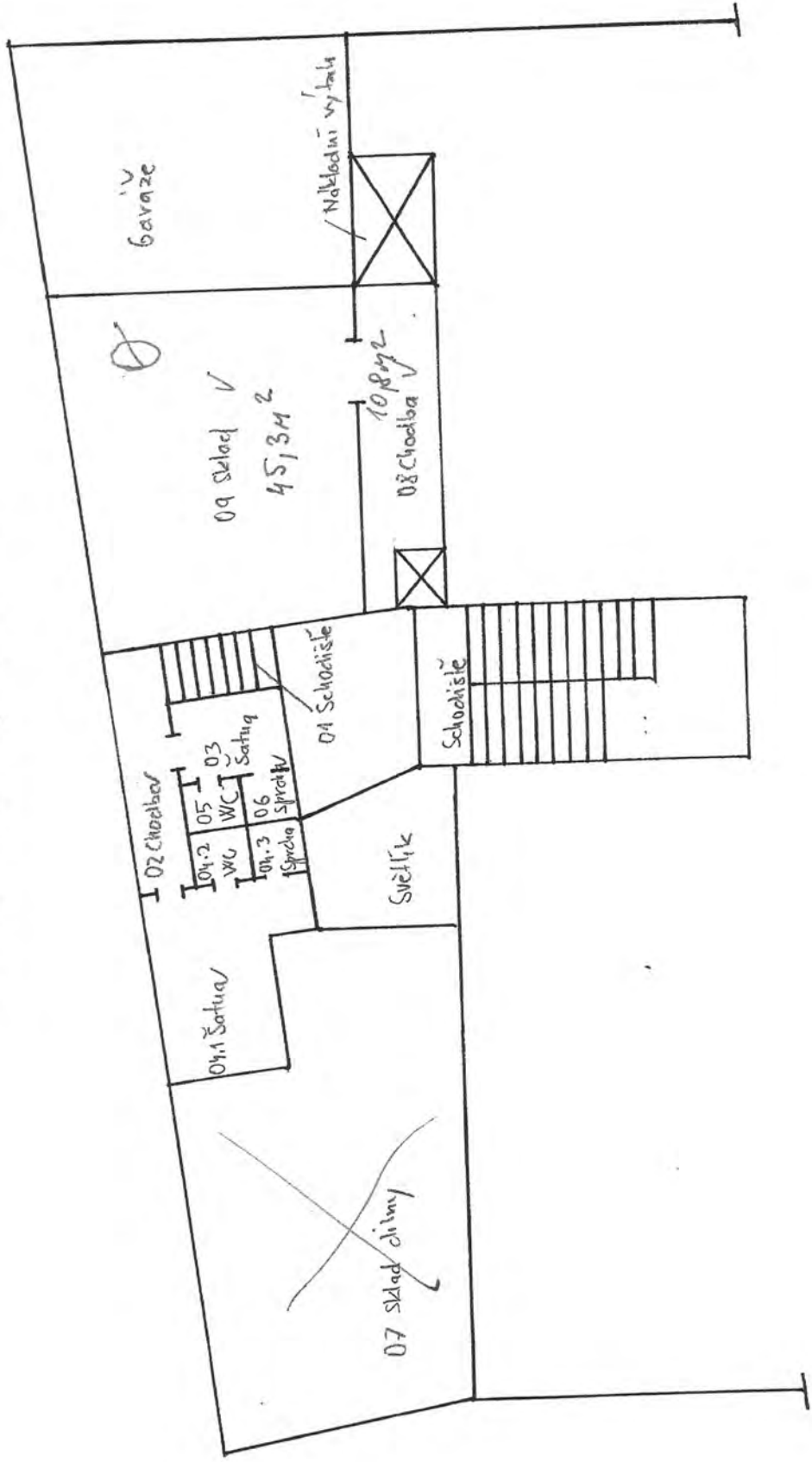

PODM.

07 sklad čistiny =

12 sklad čistiny 1. sušením

I. SUTERÉN

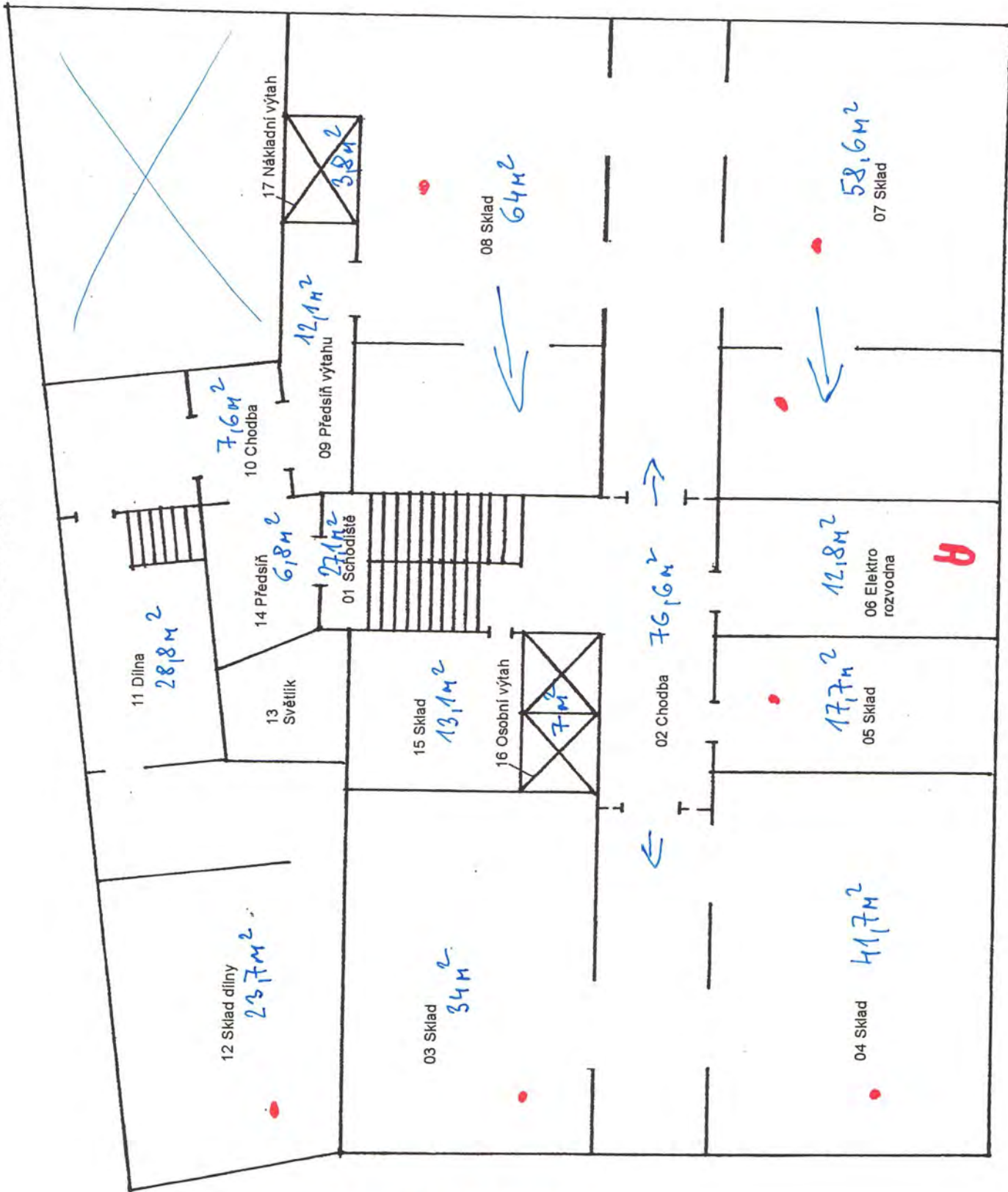

SKLADY - 239,7

ARCHIV - 12,8 m²

PŘÍZEMÍ

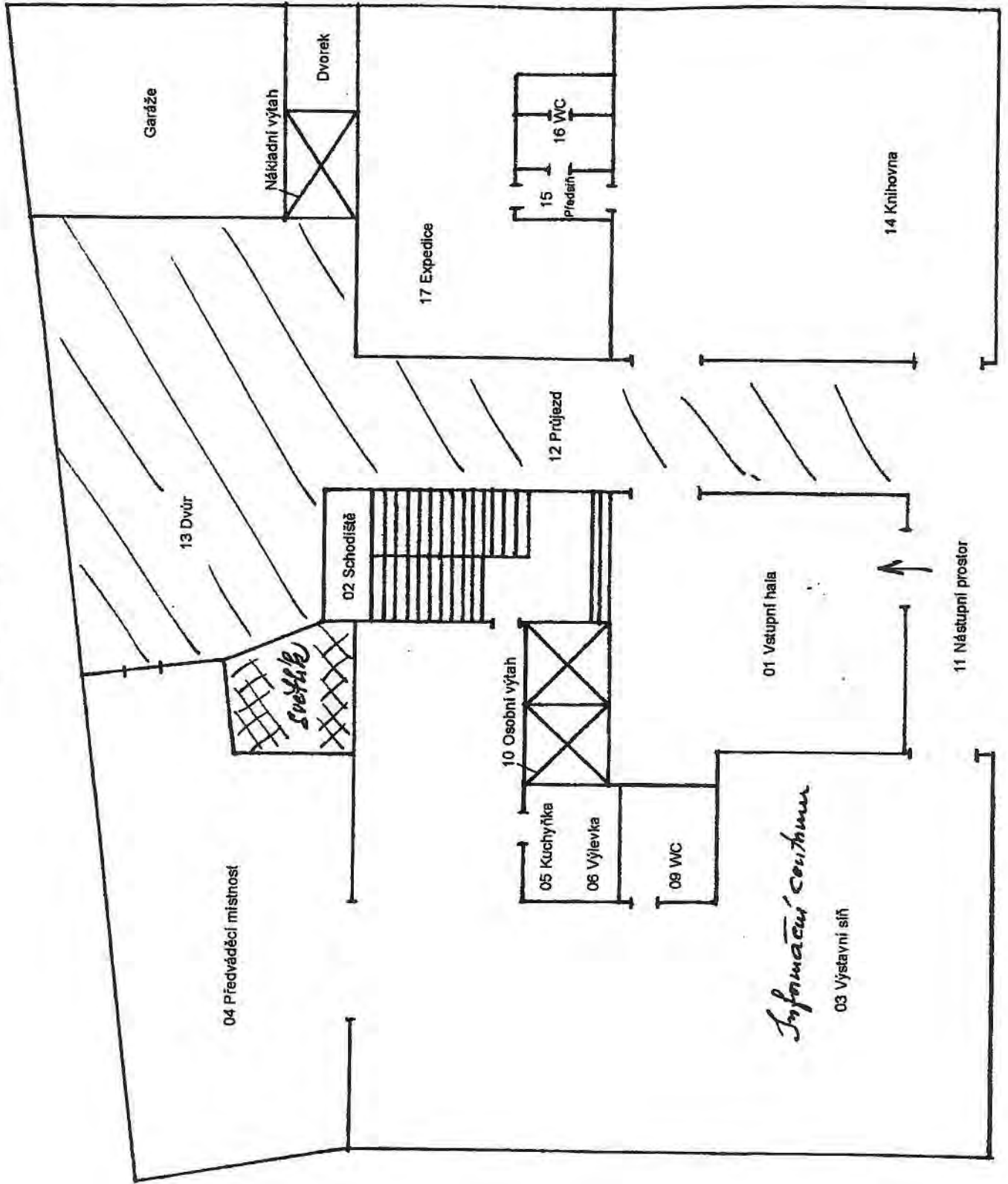

Pozn.

07 Zrušeno

08 Zrušeno

1. PATRO

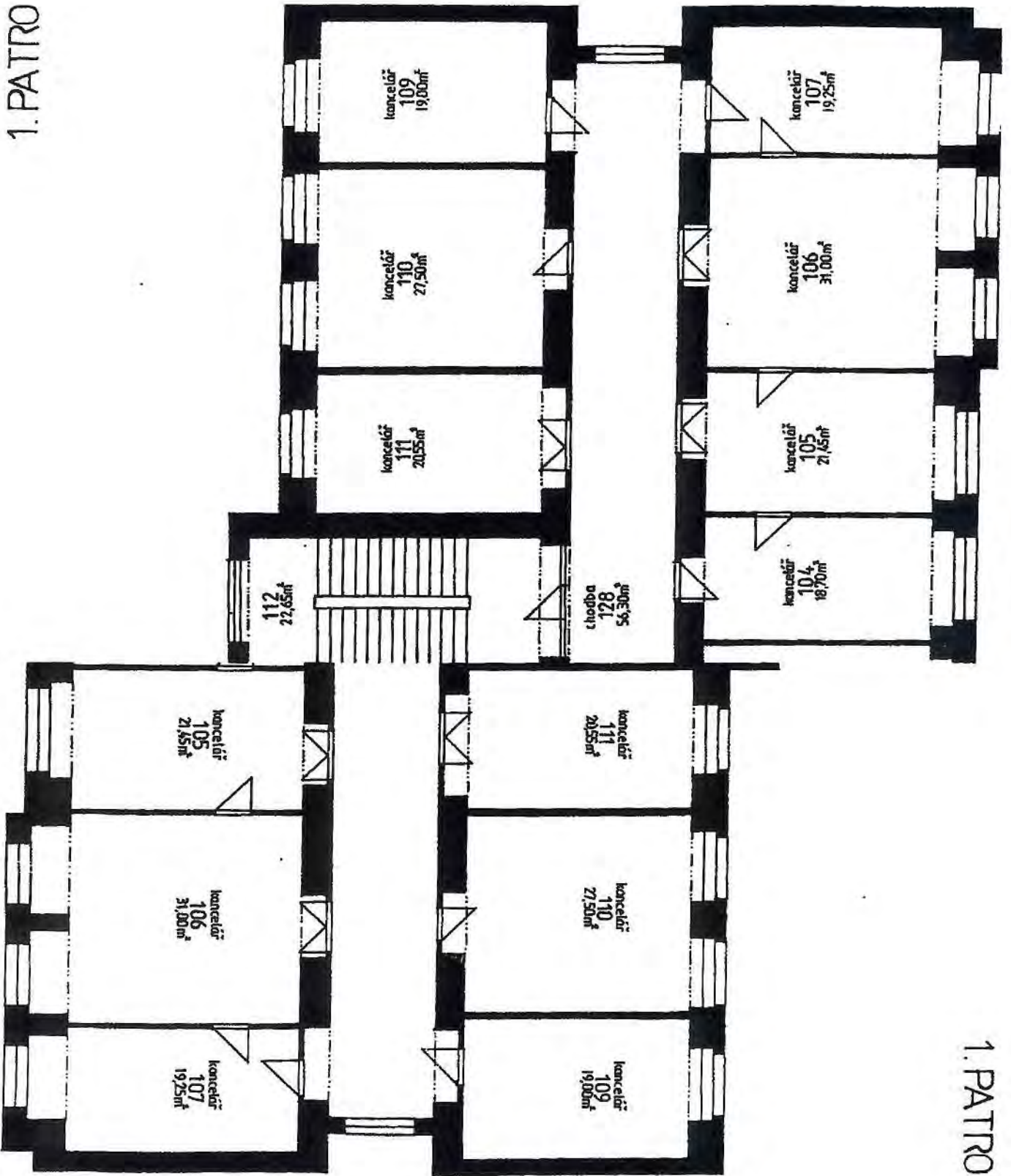

1. PATRO

2.PATRO

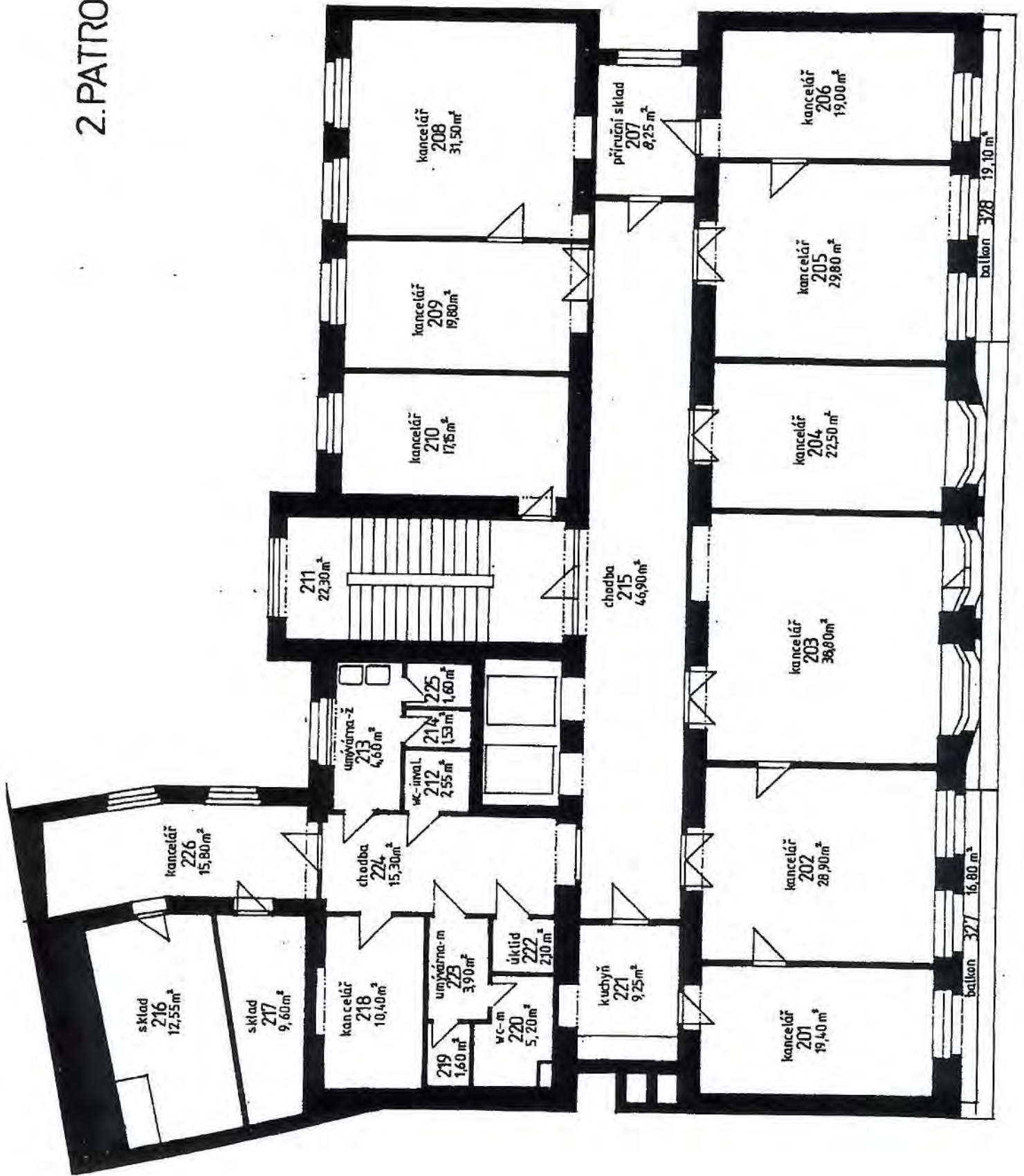

3. PATRO

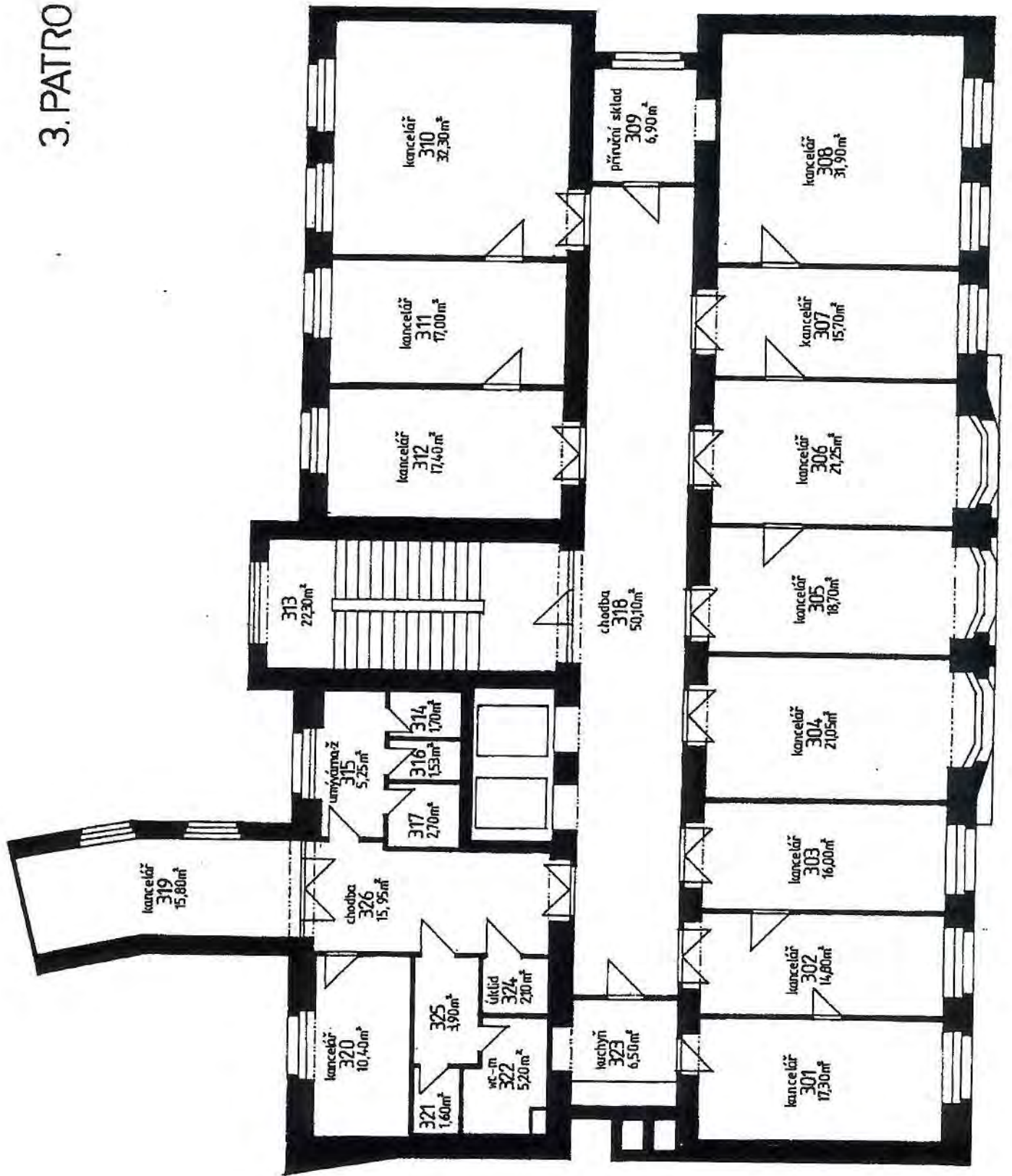

4. PATRO

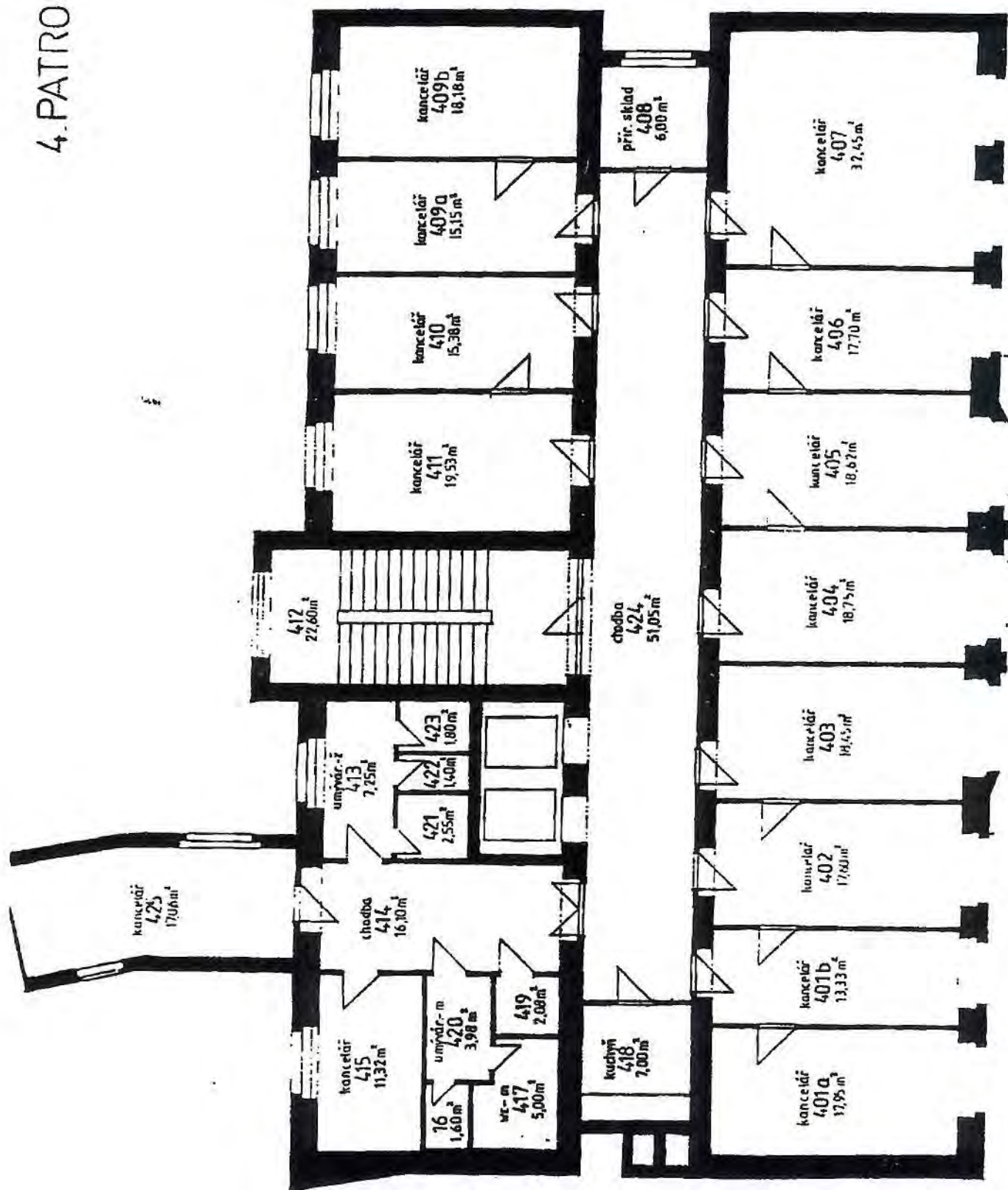

5. PATRO

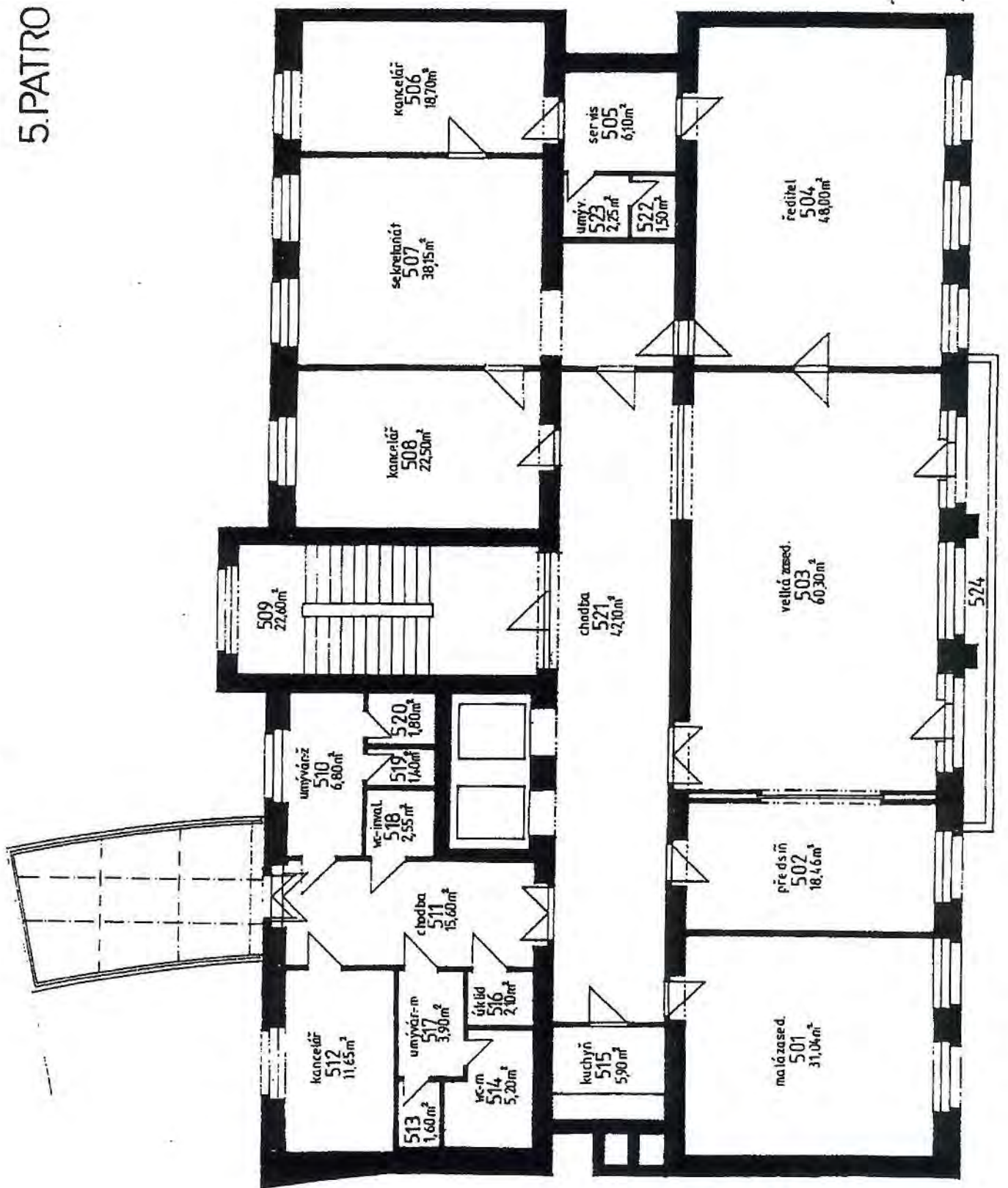

6. PATRO

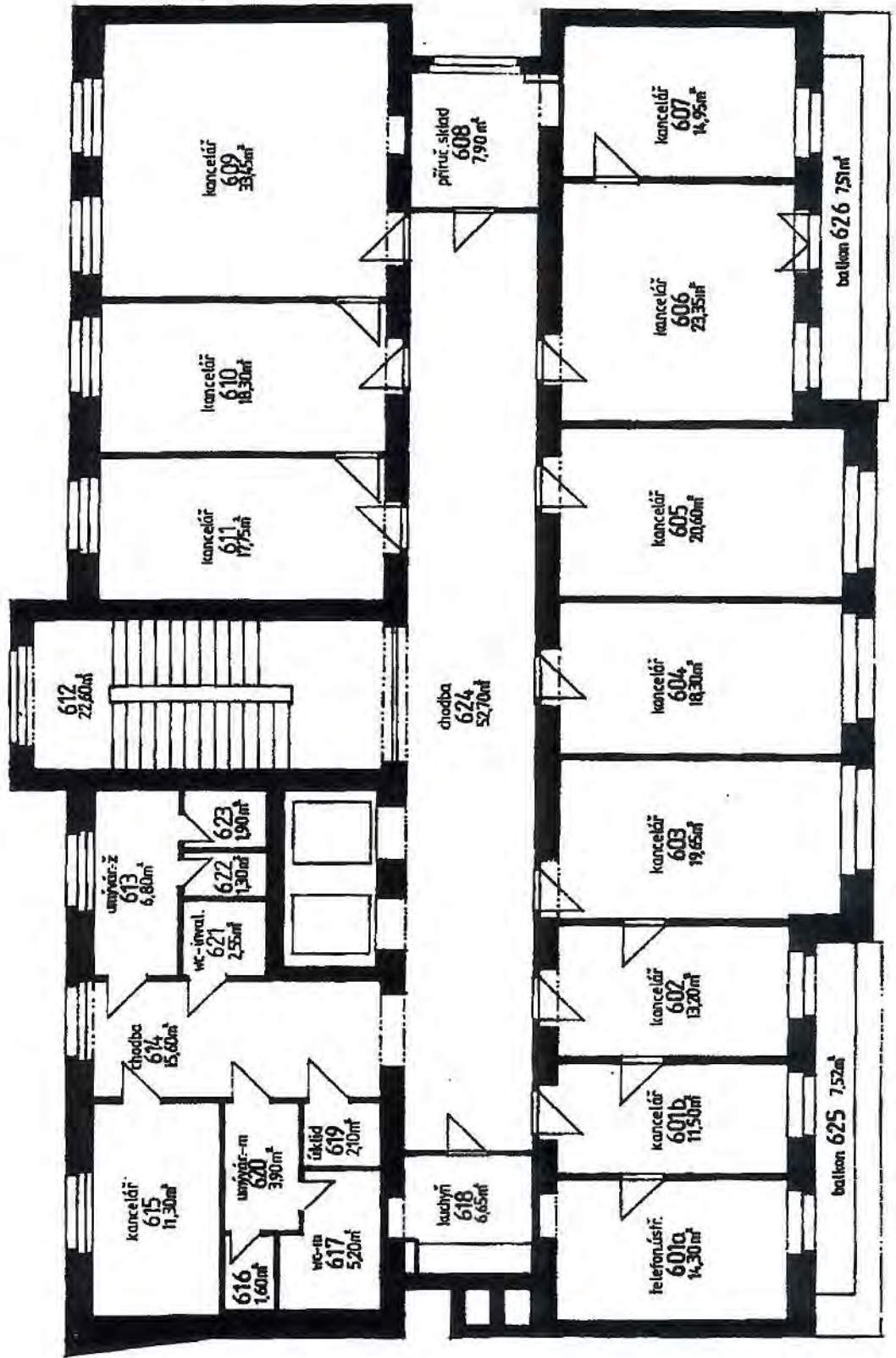

7. PATRO

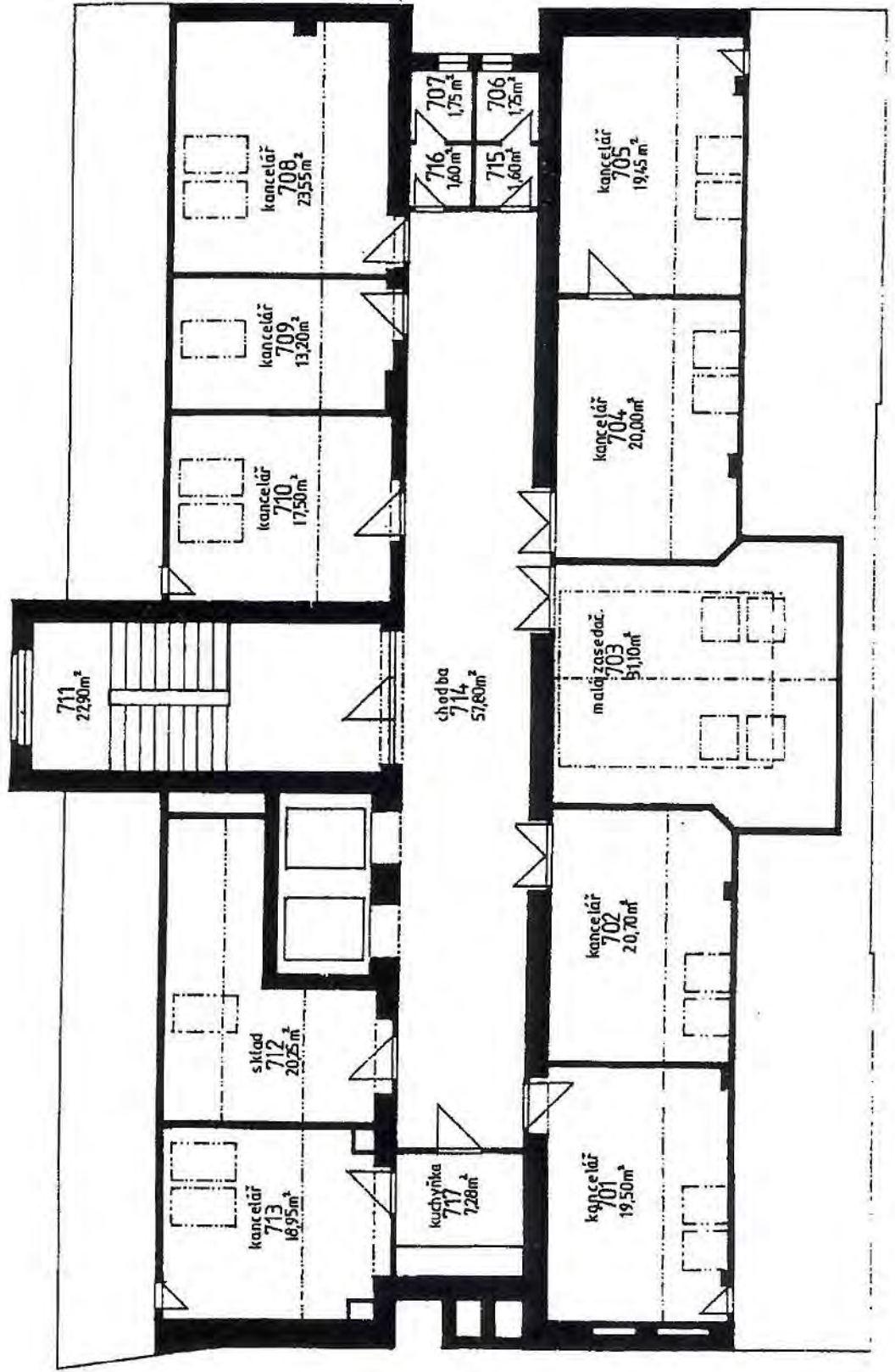

I. Složení komise

Likvidační komise (LK) zasedala na základě svolání předsedkyně dne 17. 03. 2022 v následujícím složení:

Jméno člena komise	Funkce člena komise
Adéla Pilařová	předsedkyně
Pavel Kratochvíl	tajemník
Markéta Vogelová	členka
Romana Gondeková	členka

II. Předmět jednání

Návrh na rozhodnutí o trvalé nepotřebnosti budovy Vinohradská 46 – palác Orbis včetně pozemku. Majetek je evidován pod následujícími inventárními čísly:

inventární číslo	Pořizovací cena	zůstatková cena k 31.12.2021
HM00000001	173 250	173 250
HM00000011	106 972 437,47	43 160 217,00

Po přestěhování CzT do CzechHousu ve Štěpánské 15, Praha 2 nepotřebuje k plnění svých úkolů celou budovu, respektive její nepronajaté části s výjimkou následujících prostor:

- Místnost č. 17 v přízemí budovy, současná expedice.
- Místnosti č. 06, 07, 05, 04, 03 a 15 v I. podzemním podlaží, kde máme sklady.
- Části místností 06 b a 07 ve 2. podzemním podlaží, kde máme archiv.

O předání budovy včetně vybavení kanceláří a společných prostor má zájem zřizovatel MMR. Navíc je v zájmu CzT co nejrychlejší předání budovy s ohledem na náklady spojené s její správou, údržbou, spotřebou energií a zajišťováním vyúčtování pro uživatele části prostor SFRI.

Stanovisko LK: Likvidační komise doporučuje řediteli agentury rozhodnout o nepotřebnosti budovy Vinohradská 46 – palác Orbis včetně pozemku za podmínky, že nový nabyvatel umožní CzT nadále používat místnost č. 17 v přízemí budovy, místnosti č. 06, 07, 05, 04 a 15 v I. podzemním podlaží a místnosti 06 b a 07 ve 2. podzemním podlaží. Současně s předáním budovy musí dojít ze strany nabyvatele k převzetí veškerého majetku agentury CzT, který bude ke dni předání budovy evidován v systému IRAP na místnosti, které již nebudou v užívání CzT.

Dne: 31.03.2022

Předsedkyně: Adéla Pilařová

Tajemník: Pavel Kratochvíl

Člen: Markéta Vogelová

Romana Gondeková

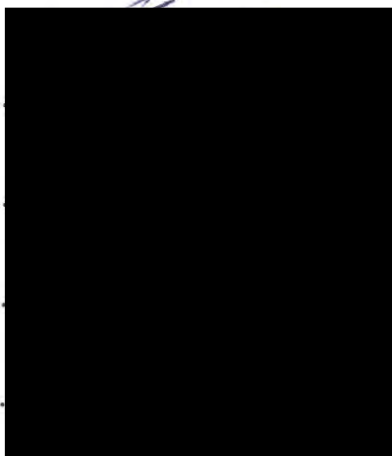

Rozhoduji v souladu s doporučeními komise o nepotřebnosti majetku budovy Vínohradská 46 – palác Orbis včetně pozemku za podmínky, že nový nabyvatel umožní CzT nadále používat místnost č. 17 v přízemí budovy, místnosti č. 06, 07, 05, 04 a 15 v I. podzemním podlaží a místnosti 06 b a 07 ve 2. podzemním podlaží. Současně s předáním budovy musí nový nabyvatel převzít veškerý majetek agentury CzT, který bude ke dni předání budovy evidován v systému IRAP na místnosti, které již nebudou v užívání CzT.

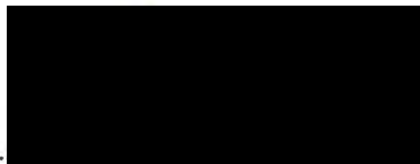

.....
Ing. Jan Herget ředitel

Příloha č. 3 – Seznam majetku předaného bezúplatně

Nalezeno	Inventární číslo	Název	Místnost	Datum pořízení	Pořizovací cena	Revize 10/2022
✓	DHM0000016	Židle jednáci	604	25.05.1998	1 450,00	
✓	DHM0000023	Kontejner	713	25.05.1998	6 620,00	
✓	DHM0000038	Kontejner	415	25.05.1998	6 620,00	
✓	DHM00000283	Věšák	507	21.03.1997	401,50	
✓	DHM00002397	Židle kancel.	609	01.01.1995	2 000,00	
✓	DHM00002639	Židle THEMA	603	09.12.1998	1 706,72	
✓	DHM00002649	Skříňka vys. s dveř.	415	14.12.1998	4 137,00	
✓	DHM00002666	Skříňka vys. 2dveř.	415	29.12.1998	4 600,30	
✓	DHM00002667	Skříňka vys. dv.nízké vč.sokl	415	29.12.1998	4 991,50	
✓	DHM00002686	Skříňka vys. 2dv.	415	16.03.1999	4 750,00	
✓	DHM00002714	Regál skladový	601A	05.11.1999	3 105,00	
✓	DHM00002727	Telef.přístř.Pnanasonic KX-T231	703	31.12.1993	0,00	
✓	DHM00002735	Kontejner, 3 přepážky	407	21.03.2000	8 515,90	
✓	DHM00002736	Kontejner, 3 přepážky	710	21.03.2000	8 515,90	
✓	DHM00002737	PC stůl 180x40 L držák kláves.	407	21.03.2000	10 332,70	
✓	DHM00002738	PC stůl 180x40 L držák kláves	501	21.03.2000	10 332,70	polepeno 20.10.
✓	DHM00002739	Regál polic. 40x40x72, sokl	512	21.03.2000	3 672,70	
✓	DHM00002740	Registratura 120x40x72, sokl	507	21.03.2000	8 780,90	
✓	DHM00002741	Registratura 120x40x72, sokl	712	21.03.2000	8 780,90	
✓	DHM00002743	Registratura 120x40x72, sokl	701	21.03.2000	8 780,90	
✓	DHM00002744	Skříň polic. 80x40x180	702	21.03.2000	10 849,90	
✓	DHM00002745	Skříň šatní	702	21.03.2000	9 168,80	
✓	DHM00002750	Kontejner, 3 přepážky	710	21.03.2000	8 515,90	
✓	DHM00002751	Prac.stůl 140x60x72	411	21.03.2000	5 754,80	
✓	DHM00002753	Registratura 80x40x72 sokl	709	21.03.2000	8 418,80	
✓	DHM00002754	Registratura 80x40x72 sokl	701	21.03.2000	8 418,80	
✓	DHM00002755	Skříň pol.děl.80x40x180 nika	401A	21.03.2000	8 871,40	
✓	DHM00002756	Skříň polic. 40x40x180 R	425	21.03.2000	7 875,60	
✓	DHM00002757	Skříň šatní	602	21.03.2000	9 168,80	
✓	DHM00002761	PC stůl 200/40 R držák kláves	712	21.03.2000	10 552,50	
✓	DHM00002762	Registratura 120x40x72, sokl	710	21.03.2000	8 780,90	
✓	DHM00002764	Registratura 120x40x72+top des	702	21.03.2000	11 108,70	
✓	DHM00002765	Registratura 80x40x72, sokl	708	21.03.2000	8 418,80	
✓	DHM00002766	Registratura 80x40x72, sokl	701	21.03.2000	8 418,80	
✓	DHM00002767	Skříň pol.děl.80x40x180 sklo	712	21.03.2000	11 457,80	
✓	DHM00002768	Skříň pol.děl. 80x40x180 sklo	501	21.03.2000	11 457,80	
✓	DHM00002769	Skříň šatní	701	21.03.2000	9 168,80	
✓	DHM00002771	Židle konferenční	708	21.03.2000	3 101,10	
✓	DHM00002772	Židle konferenční	501	21.03.2000	3 101,10	
✓	DHM00002773	Židle konferenční	701	21.03.2000	3 101,10	
✓	DHM00002774	Kontejner, 3 přepážky	702	21.03.2000	8 515,90	
✓	DHM00002775	Kontejner, 3 přepážky	615	21.03.2000	8 515,90	
✓	DHM00002776	PC stůl 180x40 L držák kláves.	713	21.03.2000	10 332,70	
✓	DHM00002777	PC stůl 180x40 R držák kláves	713	21.03.2000	10 332,70	
✓	DHM00002778	Polic.regál 40x40x180	701	21.03.2000	6 194,50	
✓	DHM00002779	Registratura 120x40x70	702	21.03.2000	8 004,90	
✓	DHM00002780	Registratura 120x40x72 sokl	709	21.03.2000	8 780,90	
✓	DHM00002781	Registratura 80x40x70	708	21.03.2000	7 746,30	
✓	DHM00002782	Registratura 80x40x70	708	21.03.2000	7 746,30	
✓	DHM00002783	Registratura 80x40x72 sokl	708	21.03.2000	8 418,80	
✓	DHM00002784	Skříň pol.děl. 80x40x180 sklo	708	21.03.2000	11 457,80	
✓	DHM00002785	Skříň pol.děl. 80x40x180 nika	708	21.03.2000	8 871,40	
✓	DHM00002786	Skříň polic. 80x40x180	710	21.03.2000	10 849,90	
✓	DHM00002787	Skříň šatní	708	21.03.2000	9 168,80	
✓	DHM00002788	Židle kancel. toč. s područ.	402	21.03.2000	7 275,50	
✓	DHM00002790	Konferenční stolek 70x70	703	21.03.2000	4 901,20	
✓	DHM00002791	Kontejner, 3 přepážky	407	21.03.2000	8 515,90	
✓	DHM00002792	PC stůl 200/40 L držák kláves	512	21.03.2000	10 552,50	
✓	DHM00002793	Registratura 80x40x72 sokl	411	21.03.2000	8 418,80	
✓	DHM00002795	Policový regál 80x40x72, sokl	504	06.10.2003	4 409,90	
✓	DHM00002796	Skříň pol.děl.80x40x182 sklo	602	21.03.2000	12 702,40	
✓	DHM00002797	Skříň polic. 80x40x182, sokl	713	21.03.2000	10 849,90	
✓	DHM00002798	Skříň šatní, sokl	603	21.03.2000	9 168,80	
✓	DHM00002799	Židle kancel.toč. s područ.	507	21.03.2000	7 275,50	
✓	DHM00002801	Židle konferenční	712	21.03.2000	3 101,10	
✓	DHM00002802	Kontejner, 3 přepážky	605	21.03.2000	8 515,90	
✓	DHM00002803	Prac.stůl 200x80x72	601B	21.03.2000	6 647,10	
✓	DHM00002804	Skříň pol.děl. 80x40x180 nika	601B	21.03.2000	8 871,40	
✓	DHM00002805	Skříň pol. 40x40x180	601B	21.03.2000	7 875,60	
✓	DHM00002806	Skříň pol. 80x40x180	601B	21.03.2000	10 850,00	
✓	DHM00002808	Stůl prac. 120x80x72	415	21.03.2000	5 832,40	
✓	DHM00002809	Židle kancel.toč. s područ.	506	21.03.2000	7 275,50	
✓	DHM00002811	Kontejner, 3 přepážky	411	21.03.2000	8 515,90	
✓	DHM00002812	Nástavbová skříň 80x40x70	702	21.03.2000	5 806,50	
✓	DHM00002813	Nástavbová skříň 80x40x70	709	21.03.2000	5 806,50	
✓	DHM00002814	PC stůl 200/40 L držák kláves	605	21.03.2000	10 552,60	
✓	DHM00002815	Prac.stůl 80x80x72	601A	21.03.2000	5 690,10	
✓	DHM00002816	Skříň pol.děl. 80x40x180 nika	415	21.03.2000	8 871,40	
✓	DHM00002817	Kontejner, 3 přepážky	404	21.03.2000	8 515,90	
✓	DHM00002819	Prac.stůl 110x80x72	709	06.10.2003	5 948,70	polepeno 20.10.
✓	DHM00002821	Skříň policová 40x40x180	404	21.03.2000	7 875,60	
✓	DHM00002822	Skříň policová 80x40x180	404	21.03.2000	10 850,00	
✓	DHM00002823	Spojovací prvek 80x80, 1x noha	415	21.03.2000	3 996,00	

Nalezeno	Inventární číslo	Název	Místnost	Datum pořízení	Pořizovací cena	Revize 10/2022
✓	DHM00002825	Stolová nástavba 220x35x42	601B	21.03.2000	4 526,20	
✓	DHM00002826	Stůl prac. 140x80x72	713	21.03.2000	6 000,50	
✓	DHM00002828	Židle kancel.toč. s područ.	602	04.09.2001	7 275,50	
✓	DHM00002830	Nástavbová skříň 80x40x70	405	21.03.2000	5 806,50	
✓	DHM00002831	Nástavbová skříň 40x40x70	407	21.03.2000	4 254,70	
✓	DHM00002832	Nástavbová skříň 40x40x70	604	21.03.2000	4 254,70	
✓	DHM00002836	PC stůl 200/60 L držák kláves	708	21.03.2000	11 263,90	
✓	DHM00002837	PC stůl 200/60 R držák kláves	708	21.03.2000	11 263,90	
✓	DHM00002839	Registratura 120x40 + deska	712	21.03.2000	10 462,00	
✓	DHM00002840	Skříň pol.děl. 80x40x180 2/5nik	710	21.03.2000	11 031,00	
✓	DHM00002841	Skříň pol.děl. 80x40x180 sklo	604	21.03.2000	11 457,80	
✓	DHM00002842	Skříň šatní	615	19.12.2001	9 168,80	
✓	DHM00002848	Skříň pol.děl. 80x40x180 2/5nik	713	21.03.2000	11 031,00	
✓	DHM00002850	Kontejner, 3 přepážky	411	21.03.2000	8 515,90	
✓	DHM00002851	Kontejner, 4 přepážky	502	21.03.2000	8 600,00	
✓	DHM00002854	Policový regál 40x40x180	501	21.03.2000	6 194,50	
✓	DHM00002855	Policový regál 40x40x180	702	21.03.2000	6 194,50	
✓	DHM00002856	Skříň pol.děl. 80x40x180 sklo	709	21.03.2000	11 457,80	
✓	DHM00002857	Skříň pol.děl. 80x40x180 sklo	403	21.03.2000	11 457,80	
✓	DHM00002859	Skříň policová 80x40x112 sokl	710	21.03.2000	8 030,80	
✓	DHM00002860	Skříň policová 80x40x112 sokl	401A	21.03.2000	8 030,80	
✓	DHM00002862	Skříň šatní	607	19.12.2001	9 168,80	
✓	DHM00002866	Židle konferenční	703	31.05.2002	3 101,10	
✓	DHM00002867	Kontejner, 3 přepážky	607	21.03.2000	8 515,90	
✓	DHM00002868	Kontejner, 3 přepážky	405	21.03.2000	8 515,90	
✓	DHM00002869	Prac.stůl 200x80 držák kláves	403	21.03.2000	8 483,50	
✓	DHM00002871	Registratura 120x40x70	504	21.03.2000	8 004,90	
✓	DHM00002873	Skříň pol.děl. 80x40x180 2/5nik	512	21.03.2000	11 031,00	
✓	DHM00002874	Skříň pol.děl. 80x40x180 sklo	709	21.03.2000	11 457,80	
✓	DHM00002875	Skříň pol.děl. 80x40x180 sklo	606	21.03.2000	11 457,80	
✓	DHM00002876	Skříň pol.děl. 80x40x180 sklo	504	21.03.2000	11 457,80	
✓	DHM00002877	Skříň policová 80x40x180	606	21.03.2000	10 850,00	
✓	DHM00002878	Skříň šatní	606	21.03.2000	9 168,80	
✓	DHM00002881	Židle konferenční	404	21.03.2000	3 101,10	
✓	DHM00002882	Židle konferenční	411	21.03.2000	3 101,10	
✓	DHM00002884	Kontejner, 3 přepážky	407	21.03.2000	8 515,90	
✓	DHM00002885	Kontejner, 3 přepážky	713	21.03.2000	8 515,90	
✓	DHM00002886	Prac.stůl 120x80x72 držák kláv.	501	21.03.2000	7 668,80	polepeno 20.10.
✓	DHM00002887	Prac.stůl 160x80x72	606	21.03.2000	6 103,90	
✓	DHM00002888	Skříň pol.děl. 80x40x180 2/5nik	607	21.03.2000	11 031,00	
✓	DHM00002889	Skříň pol.děl. 80x40x180 sklo	418	21.03.2000	11 457,80	
✓	DHM00002890	Skříň pol.děl. 80x40x180 sklo	607	21.03.2000	11 457,80	
✓	DHM00002891	Skříň policová 40x40x180	709	21.03.2000	7 875,60	
✓	DHM00002892	Spojovací prvek 80x80x, 1x noha	501	06.10.2003	3 996,00	
✓	DHM00002893	Židle kancel.toč. s područ.	603	21.03.2000	7 275,50	
✓	DHM00002894	Židle konferenční	605	21.03.2000	3 101,10	
✓	DHM00002896	Skříň pol.děl. 80x40x180 nika	608	21.03.2000	8 871,40	
✓	DHM00002897	Skříň policová 80x40x180	608	21.03.2000	10 850,00	
✓	DHM00002898	Skříň policová 80x40x180	608	21.03.2000	10 850,00	
✓	DHM00002899	Skříň policová 80x40x180	608	21.03.2000	10 850,00	
✓	DHM00002900	Skříň policová 80x40x180	608	21.03.2000	10 850,00	
✓	DHM00002901	Skříň policová 80x40x180	608	21.03.2000	10 850,00	
✓	DHM00002902	Skříň.nástavba 80x40x70	608	21.03.2000	5 806,50	
✓	DHM00002903	Skříň.nástavba 80x40x70	608	21.03.2000	5 806,50	
✓	DHM00002904	Skříň.nástavba 80x40x70	608	21.03.2000	5 806,50	
✓	DHM00002905	Skříň.nástavba 80x40x70	608	21.03.2000	5 806,50	
✓	DHM00002906	Skříň.nástavba 80x40x70	608	21.03.2000	5 806,50	
✓	DHM00002907	Kontejner, 3 přepážky	403	21.03.2000	8 515,90	
✓	DHM00002908	Kontejner, 3 přepážky	501	21.03.2000	8 515,90	
✓	DHM00002910	Prac.stůl 160x80x72	609	21.03.2000	6 103,90	
✓	DHM00002912	Registratura 120x40x70	712	21.03.2000	8 004,90	
✓	DHM00002913	Skříň pol.děl. 80x40x180 1/5nik	610	21.03.2000	13 423,40	
✓	DHM00002914	Skříň pol.děl. 80x40x180 sklo	402	21.03.2000	11 457,80	
✓	DHM00002915	Skříň policová 80x40x180	404	21.03.2000	10 850,00	
✓	DHM00002916	Skříň šatní	610	21.03.2000	9 168,80	
✓	DHM00002918	Židle konferenční	501	21.03.2000	3 101,10	
✓	DHM00002919	Židle konferenční	503	21.03.2000	3 101,10	polepeno 20.10.
✓	DHM00002921	Kontejner, 3 přepážky	607	21.03.2000	8 515,90	
✓	DHM00002922	Prac.stůl 160x80x72	708	21.03.2000	6 103,90	
✓	DHM00002924	Registratura 120x40x70	701	21.03.2000	8 004,90	
✓	DHM00002928	Skříň policová 40x40x180	501	21.03.2000	7 875,60	
✓	DHM00002929	Skříň policová 80x40x180	701	21.03.2000	10 850,00	
✓	DHM00002930	Skříň šatní	604	21.03.2000	9 168,80	
✓	DHM00002934	Kontejner, 3 přepážky	501	21.03.2000	8 515,90	
✓	DHM00002935	Nástavbová skříň 80x40x70	604	21.03.2000	5 806,50	
✓	DHM00002936	Nástavbová skříň 80x40x70	405	21.03.2000	5 806,50	
✓	DHM00002938	Skříň děl.palice, rastr.vložk	701	21.03.2000	12 444,40	
✓	DHM00002939	Nástavbová skříň 40x40x70	702	21.03.2000	4 254,60	
✓	DHM00002940	Skříň šatní	508	21.03.2000	9 168,80	
✓	DHM00002943	Skříň pol. 40x40x180	404	21.03.2000	7 875,60	
✓	DHM00002944	Židle kancel.toč. s područ.	409B	21.03.2000	7 275,50	
✓	DHM00002945	Kontejner, 3 přepážky	601A	21.03.2000	8 515,90	polepeno 20.10.
✓	DHM00002946	Kontejner, 3 přepážky	403	21.03.2000	8 515,90	
✓	DHM00002948	PC stůl 200/40 L držák kláves.	611	21.03.2000	10 552,60	
✓	DHM00002949	Skříň pol.děl. 80x40x180 2/5 nik	615	21.03.2000	11 031,00	

Nalezeno	Inventární číslo	Název	Místnost	Datum pořízení	Pořizovací cena	Revize 10/2022
✓	DHM00002950	Skříň pol.děl. 80x40x180 2/5nik	409A	21.03.2000	11 031,00	
✓	DHM00002952	Skříň pol.děl.80x40x110 nika	403	21.03.2000	6 841,10	
✓	DHM00002953	Skříň policová 80x40x180	604	21.03.2000	10 850,00	nalezeno v 10/2022
✓	DHM00002959	Židle konferenční	409B	21.03.2000	3 101,10	
✓	DHM00002960	Židle konferenční	609	21.03.2000	3 101,10	
✓	DHM00002963	Křeslo konf. GODOT 2křeslo	507	21.03.2000	12 867,30	nalezeno v 10/2022
✓	DHM00002965	Jednací stůl 160x80x72	610	21.03.2000	5 289,20	
✓	DHM00002966	Prac.stůl 160x80x72	603	21.03.2000	6 103,90	
✓	DHM00002968	Registratura 120x40x70	403	21.03.2000	8 004,90	
✓	DHM00002970	Skříň pol.děl. 80x40x180 sklo	506	21.03.2000	12 285,40	
✓	DHM00002971	Skříň pol.děl. 80x40x180 sklo	708	21.03.2000	12 285,40	
✓	DHM00002972	skříň policová 40x40x180	409A	21.03.2000	7 875,60	
✓	DHM00002973	Skříň šatní	506	21.03.2000	9 168,80	
✓	DHM00002974	Skříň šatní	506	21.03.2000	9 168,80	
✓	DHM00002975	Spoj.prvek 80x80 1x noha	602	21.03.2000	3 996,00	
✓	DHM00002977	Židle konferenční	712	21.03.2000	3 101,10	
✓	DHM00002978	Židle konferenční	611	21.03.2000	3 101,10	
✓	DHM00002979	Židle konferenční	605	21.03.2000	3 101,10	
✓	DHM00002980	Židle konferenční	611	21.03.2000	3 101,10	
✓	DHM00002981	Jedn.přístavba 160x80 půlkruh	507	21.03.2000	5 418,60	nalezeno v 10/2022
✓	DHM00002983	Kontejner, 3 přepážky	502	21.03.2000	8 515,90	
✓	DHM00002984	Kontejner, 3 přepážky	702	21.03.2000	8 515,90	
✓	DHM00002985	PC stůl 180/40 L držák kláves	507	21.03.2000	10 332,70	
✓	DHM00002986	PC stůl 180/40 R držák kláves.	507	21.03.2000	10 332,70	
✓	DHM00002987	Registratura 80x40x70	507	21.03.2000	7 746,30	
✓	DHM00002988	Registratura 80x40x70	507	21.03.2000	7 746,30	
✓	DHM00002989	Registratura 80x40x70	507	21.03.2000	7 746,30	
✓	DHM00002990	Registratura 80x40x70	507	21.03.2000	7 746,30	
✓	DHM00002991	Skříň pol.děl.80x40x140 rastr	507	21.03.2000	9 065,40	
✓	DHM00002992	Skříň pol.děl. 80x40x140 sklo	610	21.03.2000	9 517,90	
✓	DHM00002993	Skříň pol.děl.80x40x180 nika	506	21.03.2000	8 871,40	
✓	DHM00002994	Skříň policová 80x40x140	507	21.03.2000	8 910,20	
✓	DHM00002995	Skříň policová 80x40x140	708	21.03.2000	8 910,20	
✓	DHM00002996	Skříň policová 80x40x140	508	21.03.2000	8 910,20	
✓	DHM00002997	Skříň policová 80x40x180	506	21.03.2000	10 849,90	
✓	DHM00002998	Skříň policová 80x40x180	507	21.03.2000	10 849,90	
✓	DHM00002999	Skříň šatní	501	21.03.2000	9 168,80	
✓	DHM00003003	Židle konferenční	501	21.03.2000	3 101,10	
✓	DHM00003004	Židle konferenční	604	21.03.2000	3 101,10	
✓	DHM00003005	Skříň pol.děl. 80x40x180 sklo	504	21.03.2000	12 285,40	
✓	DHM00003006	Jedn.přístavba 120x80	504	21.03.2000	7 423,00	
✓	DHM00003007	Kontejner, 4 přepážky	708	21.03.2000	8 600,00	polepeno 20.10.
✓	DHM00003008	Kontejner, 3 přepážky	606	21.03.2000	8 515,90	
✓	DHM00003010	Prac.stůl 160x80x72	409A	21.03.2000	6 103,90	
✓	DHM00003011	Skříň pol.děl. 80x40x180 1/5nik	615	31.12.2002	11 031,00	
✓	DHM00003012	Skříň pol.děl. 80x40x180 sklo	501	21.03.2000	11 457,80	
✓	DHM00003013	Skříň pol.děl. 80x40x180 sklo	709	21.03.2000	12 621,70	
✓	DHM00003015	Skříň pol.děl. 80x40x140 nika	425	21.03.2000	7 448,90	
✓	DHM00003018	Skříň policová 80x40x180	401A	21.03.2000	10 849,90	
✓	DHM00003019	Skříň šatní	403	21.03.2000	9 168,80	
✓	DHM00003020	Spoj.prvek 80x80 90°oblouk	709	21.03.2000	2 573,50	
✓	DHM00003022	Židle konferenční	709	21.03.2000	3 101,10	
✓	DHM00003023	Židle konferenční	425	21.03.2000	3 101,10	
✓	DHM00003024	Židle konferenční	501	21.03.2000	3 101,10	
✓	DHM00003055	Jednací stůl 160x80, střed.pod	609	21.03.2000	9 872,20	
✓	DHM00003056	Konferenční stůl 70x70, 4x noh	507	21.03.2000	5 416,80	
✓	DHM00003057	Kontejner, 3 přepážky	609	21.03.2000	9 582,80	
✓	DHM00003058	Křeslo konf. GODOT	507	21.03.2000	7 773,80	
✓	DHM00003059	Křeslo konf. GODOT	507	21.03.2000	7 773,80	
✓	DHM00003060	Křeslo konf. s područ.	605	21.03.2000	7 576,80	
✓	DHM00003062	Křeslo konf. s područ.	702	21.03.2000	7 576,80	polepeno 20.10.
✓	DHM00003064	Křeslo konf.s područ.	410	21.03.2000	7 576,80	
✓	DHM00003065	Křeslo prac. vč. područek	609	21.03.2000	11 016,70	
✓	DHM00003066	Registratura 120x40x72 sokl	609	21.03.2000	9 195,10	
✓	DHM00003067	Rohový regál 38x38x182 sokl	609	21.03.2000	6 960,60	
✓	DHM00003068	Skříň pol.děl. 80x40x112 nika	609	21.03.2000	7 867,90	
✓	DHM00003070	Skříň pol.děl. 80x40x180 sklo	609	21.03.2000	12 702,40	
✓	DHM00003071	Skříň pol.děl. 80x40x180 sklo	609	21.03.2000	12 702,40	
✓	DHM00003072	Skříň pol.děl. 80x40x182 1/5mel	609	21.03.2000	11 835,70	
✓	DHM00003073	Skříň policová 80x40x182 sokl	609	21.03.2000	12 066,00	
✓	DHM00003074	Skříň policová 80x40x182 sokl	609	21.03.2000	12 066,00	
✓	DHM00003075	Skříň šatní	609	21.03.2000	10 305,50	
✓	DHM00003079	Skříň policová 80x40x112 sokl	609	21.03.2000	8 409,60	
✓	DHM00003080	Kontejner, 4 přepážky	708	21.03.2000	8 600,00	
✓	DHM00003082	Registratura 120x40x70	710	21.03.2000	8 004,90	
✓	DHM00003083	Skříň pol.děl. 80x40 sklo	512	21.03.2000	9 517,90	
✓	DHM00003084	Skříň policová 80x40x140	512	21.03.2000	8 910,20	
✓	DHM00003085	Skříň šatní	512	21.03.2000	9 168,80	
✓	DHM00003086	Židle kancel.toč. s područ.	403	21.03.2000	7 275,50	
✓	DHM00003087	Židle konferenční Mayer	701	29.06.2000	3 101,10	
✓	DHM00003088	Židle konferenční	611	11.09.2000	3 101,10	
✓	DHM00003090	Regál polic. 73x40x180	702	21.03.2000	6 466,00	
✓	DHM00003092	Kontejner, 6 přepážek	407	21.03.2000	9 835,10	
✓	DHM00003095	Křeslo konferenční	410	21.03.2000	7 576,80	
✓	DHM00003096	Křeslo konferenční	606	21.03.2000	7 576,80	

Nalezeno	Inventární číslo	Název	Místnost	Datum pořízení	Pořizovací cena	Revize 10/2022
✓	DHM00003098	Křeslo konferenční	704	21.03.2000	7 576,80	
✓	DHM00003100	Regál otev. roh 40x38x180	611	21.03.2000	7 096,10	
✓	DHM00003103	Skříň pol.děl. 80x40x112 nika	713	21.03.2000	7 867,90	
✓	DHM00003104	Skříň pol.děl. 80x40x112 nika	610	21.03.2000	7 867,90	
✓	DHM00003105	Skříň pol.děl. 80x40x180 sklo	611	21.03.2000	12 702,40	
✓	DHM00003108	Skříň policová 80x40x182 sokl	425	12.03.2000	12 065,90	
✓	DHM00003109	Skříň šatní	611	21.03.2000	10 305,50	
✓	DHM00003110	Spoj. prvek 80x80x 90° oblouk	710	21.03.2000	4 997,00	
✓	DHM00003111	Stůl pracovní 160x80x72	410	21.03.2000	10 007,50	
✓	DHM00003113	Kontejnér, 3 přepážky	609	21.03.2000	8 515,90	
✓	DHM00003114	PC stůl 180x40 R držák kláves.	609	21.03.2000	10 332,80	polepeno 20.10.
✓	DHM00003115	Registratura 80x40x72, sokl	708	21.03.2000	8 418,80	polepeno 20.10.
✓	DHM00003116	Registratura 80x40x72, sokl	605	21.03.2000	8 418,80	
✓	DHM00003117	Skříň pol.děl. 80x40x180 sklo	414	21.03.2000	11 457,80	
✓	DHM00003118	Skříň pol.děl. 80x40x180 rastr	402	21.03.2000	14 167,40	
✓	DHM00003119	Skříň policová 40x40x180	604	21.03.2000	7 875,60	
✓	DHM00003120	Skříň policová 80x40x180	402	21.03.2000	10 849,90	
✓	DHM00003121	Skříň šatní	406	21.03.2000	9 168,80	
✓	DHM00003124	Židle konferenční	425	21.03.2000	3 101,10	
✓	DHM00003125	Židle konferenční	604	21.03.2000	3 101,10	
✓	DHM00003126	Skříň policová 80x40x180	507	21.03.2000	10 849,90	nalezeno v 10/2022
✓	DHM00003127	Skříň policová 80x40x180	408	21.03.2000	10 849,90	
✓	DHM00003128	Skříň policová 80x40x180	408	21.03.2000	10 849,90	
✓	DHM00003129	Skříň policová 80x40x180	408	21.03.2000	10 849,90	
✓	DHM00003130	Skříňová nástavba 80x40x70	408	21.03.2000	5 806,50	
✓	DHM00003131	Skříňová nástavba 80x40x70	408	21.03.2000	5 806,50	
✓	DHM00003132	Skříňová nástavba 80x40x70	408	21.03.2000	5 806,50	nalezeno v 10/2022
✓	DHM00003133	Skříňová nástavba 80x40x70	407	21.03.2000	5 806,50	
✓	DHM00003134	Kontejnér, 3 přepážky	615	21.03.2000	8 515,90	
✓	DHM00003135	Kontejnér, 3 přepážky	411	21.03.2000	8 515,90	
✓	DHM00003136	Nástavbová skříň 80x40x70	401B	21.03.2000	5 806,50	
✓	DHM00003137	Nástavbová skříň 80x40x70	407	21.03.2000	5 806,50	
✓	DHM00003138	Nástavbová skříň 80x40x70	407	21.03.2000	5 806,50	
✓	DHM00003139	Nástavbová skříň 80x40x70	407	21.03.2000	5 806,50	
✓	DHM00003140	PC stůl 200/40 R držák kláves	506	21.03.2000	10 552,60	
✓	DHM00003141	PC stůl 200/40 R držák kláves	409A	21.03.2000	10 552,60	
✓	DHM00003142	Registratura 120x40x72, sokl	425	21.03.2000	8 780,80	
✓	DHM00003143	Registratura 80x40x72, sokl	425	21.03.2000	8 418,80	
✓	DHM00003144	Skříň pol.děl. 80x40x180 sklo	407	21.03.2000	11 457,80	
✓	DHM00003145	Skříň policová 80x40x180	407	21.03.2000	10 849,90	
✓	DHM00003146	Skříň policová 80x40x180	407	21.03.2000	10 849,90	
✓	DHM00003147	Skříň šatní	407	21.03.2000	9 168,80	
✓	DHM00003148	Židle kancel.toč. s područ.	410	21.03.2000	7 275,50	
✓	DHM00003149	Židle kancel.toč. s područ.	507	21.03.2000	7 275,50	
✓	DHM00003151	Kontejnér, 3 přepážky	709	21.03.2000	8 515,90	
✓	DHM00003152	Prac.stůl 160x80x72	407	21.03.2000	6 103,90	
✓	DHM00003153	Prac.stůl 80x80x72 držák kláv	501	21.03.2000	7 526,50	
✓	DHM00003154	Registratura 80x40x70	425	21.03.2000	7 746,30	
✓	DHM00003155	Skříň pol.děl. 80x40x180 sklo	603	21.03.2000	11 457,80	
✓	DHM00003156	Skříň pol.děl. 80x40x140 nika	702	21.03.2000	7 448,90	
✓	DHM00003157	Skříň pol.děl. 80x40x140 nika	603	21.03.2000	7 448,90	
✓	DHM00003158	Skříň policová 80x40x180	603	21.03.2000	10 849,90	
✓	DHM00003159	Skříň šatní	402	21.03.2000	9 168,80	
✓	DHM00003163	Židle konferenční	611	21.03.2000	3 101,10	
✓	DHM00003165	Konferenční stůl 140x80	410	21.03.2000	5 245,30	
✓	DHM00003167	Prac.stůl 160x80x72	606	21.03.2000	6 103,90	
✓	DHM00003168	Prac.stůl 80x80x72 držák kláv.	604	21.03.2000	7 526,50	
✓	DHM00003169	Skříň pol.děl. 80x40x180 2/5nik	710	21.03.2000	11 031,00	
✓	DHM00003170	Skříň pol.děl. 80x40x180 sklo	406	21.03.2000	11 457,80	
✓	DHM00003171	Skříň pol.děl. 80x40x180 sklo	401A	21.03.2000	11 457,80	
✓	DHM00003172	Skříň policová 80x40x180	406	21.03.2000	10 849,90	
✓	DHM00003174	Židle kancel.toč. s područ.	606	21.03.2000	7 275,50	
✓	DHM00003175	Židle konferenční	410	21.03.2000	3 101,10	
✓	DHM00003177	Židle konferenční	602	21.03.2000	3 101,10	
✓	DHM00003178	Židle konferenční	401B	21.03.2000	3 101,10	
✓	DHM00003180	Konferenční stůl 70x70	515	21.03.2000	4 901,20	
✓	DHM00003182	Policový regál 40x40x180	404	21.03.2000	6 194,50	
✓	DHM00003183	Prac.stůl 160x80x72	606	21.03.2000	6 103,90	
✓	DHM00003185	Skříň pol.děl. 80x40x180 sklo	414	21.03.2000	11 457,80	
✓	DHM00003186	Skříň pol.děl. 80x40x180 sklo	507	21.03.2000	11 457,80	
✓	DHM00003188	Skříň pol.děl. 80x40x110 nika	602	21.03.2000	6 841,10	
✓	DHM00003189	Skříň šatní	404	21.03.2000	9 168,80	
✓	DHM00003191	Židle konferenční	611	21.03.2000	3 101,10	
✓	DHM00003192	Židle konferenční	704	21.03.2000	3 101,10	
✓	DHM00003193	Kontejnér, 3 přepážky	406	21.03.2000	8 515,90	nalezeno v 10/2022
✓	DHM00003194	Kontejnér, 3 přepážky	409A	21.03.2000	8 515,90	
✓	DHM00003195	Prac.stůl 160x80x72	405	21.03.2000	6 103,90	
✓	DHM00003196	Prac.stůl 160x80x72	604	21.03.2000	6 103,90	
✓	DHM00003197	Prac.stůl 80x80x72 držák kláv	401B	21.03.2000	7 526,50	
✓	DHM00003198	Prac.stůl 80x80x72 držák kláv	405	21.03.2000	7 526,50	
✓	DHM00003200	Skříň pol.děl. 80x40x180 sklo	713	21.03.2000	11 457,80	
✓	DHM00003201	Skříň pol.děl. 80x40x180 sklo	405	21.03.2000	11 457,80	
✓	DHM00003202	Skříň policová 40x40x180	405	21.03.2000	7 875,60	
✓	DHM00003203	Skříň policová 40x40x180	425	21.03.2000	7 875,60	
✓	DHM00003204	Skříň policová 80x40x180	405	21.03.2000	10 849,90	

Nalezeno	Inventární číslo	Název	Místnost	Datum pořízení	Pořizovací cena	Revize 10/2022
✓	DHM00003205	Skříň šatní	405	21.03.2000	9 168,80	
✓	DHM00003206	Skříň.nástavba 40x40x70 dveře	604	21.03.2000	4 254,60	
✓	DHM00003207	Skříň.nástavba 40x40x70 dveře	425	21.03.2000	4 254,60	
✓	DHM00003208	Skříň.nástavba 80x40x70	604	21.03.2000	5 806,50	
✓	DHM00003209	Skříň.nástavba 80x40x70	407	21.03.2000	5 806,50	
✓	DHM00003213	Židle kancel.toč. s područ.	609	21.03.2000	7 275,50	
✓	DHM00003216	Regál do výklenku	609	21.03.2000	9 479,40	
✓	DHM00003219	Kontejner, 3 přepážky	708	21.03.2000	8 515,90	
✓	DHM00003220	Prac.stůl 160x80x72	401B	21.03.2000	6 103,90	
✓	DHM00003221	Prac.stůl 160x80x72	401A	21.03.2000	6 103,90	
✓	DHM00003222	Prac.stůl 80x80x72 držák kláv	415	21.03.2000	7 526,50	
✓	DHM00003224	Regál závěs. na zeď 127x35x40	407	21.03.2000	3 608,00	
✓	DHM00003226	Skříň pol.děl. 80x40x110 rastr.	401A	21.03.2000	9 233,50	
✓	DHM00003227	Skříň pol.děl. 80x40x140 sklo	712	21.03.2000	9 517,90	
✓	DHM00003228	Skříň policová 80x40x180	401B	21.03.2000	10 849,90	
✓	DHM00003229	Skříň policová 80x40x180	401B	21.03.2000	10 849,90	
✓	DHM00003230	Skříň šatní	401B	21.03.2000	9 168,80	
✓	DHM00003232	Židle kancel.toč. s područ.	401B	21.03.2000	7 275,50	
✓	DHM00003233	Židle kancel.toč. s područ.	410	21.03.2000	7 275,50	
✓	DHM00003234	Židle konferenční	406	21.03.2000	3 101,10	
✓	DHM00003236	Kontejner, 3 přepážky	409B	21.03.2000	8 515,90	
✓	DHM00003237	PC stůl 180x40 R držák kláves.	710	21.03.2000	10 332,80	
✓	DHM00003238	Registratura 80x40x72 sokl	409B	21.03.2000	8 418,80	
✓	DHM00003239	Skříň pol.děl. 80x40x140 sklo	512	21.03.2000	9 517,90	
✓	DHM00003240	Skříň policová 80x40x140	709	21.03.2000	8 910,20	
✓	DHM00003241	Skříň policová 80x40x180	701	21.03.2000	10 849,90	
✓	DHM00003242	Skříň šatní	614	21.03.2000	9 168,80	
✓	DHM00003245	Židle konferenční	401A	21.03.2000	3 101,10	
✓	DHM00003246	Konferenční stolek 70x70	712	21.03.2000	4 901,20	
✓	DHM00003247	Kontejner, 3 přepážky	504	21.03.2000	8 515,90	
✓	DHM00003249	PC stůl 180x40 L držák kláves.	402	21.03.2000	10 332,70	polepeno 20.10.
✓	DHM00003250	PC stůl 180x40x L držák kláves.	710	21.03.2000	10 332,70	
✓	DHM00003251	Registratura 80x40x70	708	21.03.2000	7 746,30	
✓	DHM00003252	Skříň pol.děl. 80x40x180 2/5nik	610	21.03.2000	11 031,00	
✓	DHM00003253	Skříň pol.děl.80x40x180 2/5nik	407	21.03.2000	11 031,00	
✓	DHM00003254	Skříň pol.děl.80x40x180 sklo	501	21.03.2000	11 457,80	
✓	DHM00003255	Skříň policová 80x40x180	506	21.03.2000	10 849,90	
✓	DHM00003256	Skříň šatní	407	21.03.2000	9 168,80	
✓	DHM00003258	Židle kancel.toč.s područ.	602	21.03.2000	7 275,50	
✓	DHM00003260	Židle konferenční	604	21.03.2000	3 101,10	
✓	DHM00003262	Kontejner, 3 přepážky	410	21.03.2000	9 582,80	
✓	DHM00003263	Kontejner, 3 přepážky	615	21.03.2000	9 582,80	
✓	DHM00003269	Křeslo konferenční	410	21.03.2000	7 576,80	
✓	DHM00003271	Prac.stůl 140x80x72 držák kláv	504	21.03.2000	11 708,40	
✓	DHM00003272	Prac.stůl 120x80x72	410	21.03.2000	9 736,70	
✓	DHM00003275	Skříň pol.děl.80x40x180 sklo	410	21.03.2000	12 702,40	
✓	DHM00003276	Skříň pol.děl. 80x40x140 sklo	611	21.03.2000	10 671,10	
✓	DHM00003279	Jedn.přístavba 120x80	609	21.03.2000	6 065,10	
✓	DHM00003284	Skříň pol.děl. 80x40x140 nika	425	21.03.2000	7 448,90	
✓	DHM00003285	Skříň pol.děl. 80x40x140 nika	409B	21.03.2000	7 448,90	
✓	DHM00003288	Skříň.nástavba 80x40x70	409B	21.03.2000	5 806,50	
✓	DHM00003291	Židle konferenční	701	21.03.2000	3 101,10	
✓	DHM00003293	Prac.stůl 160x80x72	411	21.03.2000	6 103,90	
✓	DHM00003294	Kontejner, 3 přepážky	401A	21.03.2000	8 515,90	
✓	DHM00003295	Konferenční stůl 60x60	607	21.03.2000	4 772,00	
✓	DHM00003297	Skříň pol.děl. 80x40x140 sklo	604	21.03.2000	7 448,90	
✓	DHM00003298	Skříň pol.děl. 80x40x140 nika	409A	21.03.2000	7 448,90	
✓	DHM00003299	Skříň pol.děl.80x40x140 sklo	406	10.10.2003	9 517,90	
✓	DHM00003301	Skříň šatní	409A	21.03.2000	9 168,80	
✓	DHM00003303	Židle konferenční	503	21.03.2000	3 101,10	polepeno 20.10.
✓	DHM00003305	Konferenční stůl 70x70	603	21.03.2000	4 901,20	
✓	DHM00003306	Kontejner, 3 přepážky	410	21.03.2000	8 515,90	
✓	DHM00003307	Kontejner, 3 přepážky	606	21.03.2000	8 515,90	
✓	DHM00003309	Prac.stůl 160x80x72	406	21.03.2000	6 103,90	
✓	DHM00003310	Prac.stůl 160x80x72 držák kláv	604	21.03.2000	7 940,30	
✓	DHM00003312	Prac.stůl 80x80x72 držák kláv.	611	21.03.2000	7 526,50	
✓	DHM00003313	Prac.stůl 80x80x72 držák kláv	604	21.03.2000	7 526,50	
✓	DHM00003314	Skříň pol.děl. 80x40x180 1/5nik	418	21.03.2000	11 031,00	
✓	DHM00003315	Skříň pol.děl.80x40x180 2/5nik	504	21.03.2000	11 031,00	
✓	DHM00003316	Skříň pol.děl.80x40x180 2/5nik	708	21.03.2000	11 031,00	
✓	DHM00003317	Skříň pol.děl.80x40x180 sklo	411	21.03.2000	11 457,80	
✓	DHM00003318	Skříň policová 80x40x180	411	21.03.2000	10 849,90	
✓	DHM00003319	Skříň policová 80x40x180	411	21.03.2000	10 849,90	
✓	DHM00003320	Skříň šatní	411	21.03.2000	9 168,80	
✓	DHM00003322	Skříňová nástavba 80x40x70	411	21.03.2000	5 806,50	
✓	DHM00003323	Skříňová nástavba 80x40x70	603	21.03.2000	5 806,50	
✓	DHM00003324	Skříňová nástavba 80x40x70	411	21.03.2000	5 806,50	
✓	DHM00003325	Skříňová nástavba 80x40x70	411	21.03.2000	5 806,50	
✓	DHM00003327	Skříňová nástavba 80x40x70	708	21.03.2000	5 806,50	
✓	DHM00003332	Židle konferenční	401B	21.03.2000	3 101,10	
✓	DHM00003334	Otevřený regál 40x40x70	411	21.03.2000	3 090,80	
✓	DHM00003351	Konferenční židle Mayer	503	29.06.2000	5 233,80	
✓	DHM00003352	Konferenční židle Mayer	503	29.06.2000	5 233,80	
✓	DHM00003353	Konferenční židle Mayer	503	29.06.2000	5 233,80	
✓	DHM00003354	Konferenční židle Mayer	503	29.06.2000	5 233,80	

Nalezeno	Inventární číslo	Název	Místnost	Datum pořízení	Pořizovací cena	Revize 10/2022
✓	DHM00003355	Konferenční židle Mayer	503	29.06.2000	5 233,80	
✓	DHM00003356	Konferenční židle Mayer	503	29.06.2000	5 233,80	
✓	DHM00003357	Konferenční židle Mayer	503	29.06.2000	5 233,80	
✓	DHM00003358	Konferenční židle Mayer	503	29.06.2000	5 233,80	
✓	DHM00003359	Konferenční židle Mayer	503	29.06.2000	5 233,80	
✓	DHM00003360	Konferenční židle Mayer	503	29.06.2000	5 233,80	
✓	DHM00003362	Konferenční židle Mayer	503	29.06.2000	5 233,80	
✓	DHM00003363	Konferenční židle Mayer	503	29.06.2000	5 233,80	
✓	DHM00003364	Konferenční židle Mayer	503	29.06.2000	5 233,80	
✓	DHM00003365	Konferenční židle Mayer	503	29.06.2000	5 233,80	
✓	DHM00003366	Konferenční židle Mayer	503	29.06.2000	5 233,80	
✓	DHM00003367	Konferenční židle Mayer	503	29.06.2000	5 233,80	
✓	DHM00003368	Konferenční židle Mayer	503	29.06.2000	5 233,80	
✓	DHM00003369	Jedn.stůl, oblouk 180x90x76	503	29.06.2000	23 536,20	
✓	DHM00003370	Jedn.stůl, oblouk 180x90x76	503	29.06.2000	23 536,20	
✓	DHM00003371	Jedn.stůl 210x90x76	503	29.06.2000	34 083,10	
✓	DHM00003372	Jedn.stůl 210x90x76	503	29.06.2000	34 083,10	
✓	DHM00003373	Jedn.stůl 210x90x76	503	29.06.2000	34 083,10	
✓	DHM00003374	Jedn.stůl 210x90x76	503	29.06.2000	34 083,10	
✓	DHM00003385	Skříň šatní 100x30x225	505	29.06.2000	12 070,00	
✓	DHM00003386	Pracovní deska 180x60 Atyp	425	29.06.2000	3 684,40	
✓	DHM00003388	Konferenční stůlek 80x78	508	21.03.2000	4 396,90	
✓	DHM00003409	Židle s područ.	411	11.09.2000	5 975,60	
✓	DHM00003412	Křesílko	512	11.09.2000	7 279,86	
✓	DHM00003414	Křesílko	610	11.09.2000	7 279,86	
✓	DHM00003415	Křesílko	507	11.09.2000	7 279,86	
✓	DHM00003416	Křesílko	401A	11.09.2000	7 279,86	
✓	DHM00003427	Skříňka dveř.	406	11.09.2000	9 638,00	
✓	DHM00003511	Skříňový nástavec 80x40x70	403	04.12.2000	5 806,00	
✓	DHM00003512	Skříňový nástavec 80x40x70	708	04.12.2000	5 806,00	
✓	DHM00003513	Skříňový nástavec 80x40x70	404	04.12.2000	5 806,00	
✓	DHM00003514	Skříňový nástavec 80x40x70	401B	04.12.2000	5 806,00	
✓	DHM00003534	Pojízdný stůlek pro PC	601B	04.12.2000	9 589,20	
✓	DHM00003552	Chladnička Whirlpool + skříňka	702	19.12.2000	20 348,00	
✓	DHM00003586	Židle konferenční	503	30.01.2001	4 389,55	
✓	DHM00003587	Židle konferenční	503	30.01.2001	4 389,55	
✓	DHM00003589	Židle konferenční	503	30.01.2001	4 389,55	
✓	DHM00003590	Židle konferenční	503	30.01.2001	4 389,55	
✓	DHM00003591	Židle konferenční	503	30.01.2001	4 389,55	
✓	DHM00003592	Židle konferenční	503	30.01.2001	4 389,55	
✓	DHM00003593	Židle konferenční	503	30.01.2001	4 389,55	
✓	DHM00003594	Židle konferenční	503	30.01.2001	4 389,55	
✓	DHM00003595	Židle konferenční	503	30.01.2001	4 389,55	
✓	DHM00003596	Židle konferenční	503	30.01.2001	4 389,55	
✓	DHM00003597	Židle konferenční	503	30.01.2001	4 389,55	
✓	DHM00003600	Židle konferenční	503	30.01.2001	4 389,55	
✓	DHM00003601	Židle konferenční	503	30.01.2001	4 389,55	
✓	DHM00003602	Židle konferenční	503	30.01.2001	4 389,55	
✓	DHM00003603	Židle konferenční	503	30.01.2001	4 390,15	
✓	DHM00003610	Stůl pracovní 80x80	601B	09.03.2001	5 690,00	
✓	DHM00003625	Stůlek servisovací	703	10.04.2001	5 502,20	
✓	DHM00003631	Skříň pol.děl. 65x70x180 atyp	701	11.05.2001	9 738,00	
✓	DHM00003632	Skříň s výřezem 65x70x127 atyp	515	11.05.2001	6 788,00	
✓	DHM00003634	Regál polic. 40x40x72, sokl	401A	04.05.2001	5 380,00	
✓	DHM00003693	Skříň. nástavba 80x40x70	404	27.07.2001	5 806,00	
✓	DHM00003694	Skříň. nástavba 80x40x70	404	27.07.2001	5 806,00	
✓	DHM00003695	Skříň. nástavba 80x40x70	401B	27.07.2001	5 806,00	
✓	DHM00003697	Pracovní stůl 80x80	506	27.07.2001	5 690,00	
✓	DHM00003699	Jídelní stůl 70x70	418	27.07.2001	4 746,00	
✓	DHM00003700	Jídelní židle Mayer	418	27.07.2001	3 549,00	
✓	DHM00003701	Jídelní židle Mayer	717	27.07.2001	3 549,00	
✓	DHM00003702	Jídelní stůl 70x70	703	27.07.2001	4 746,00	
✓	DHM00003703	Jídelní židle Mayer	618	27.07.2001	3 549,00	
✓	DHM00003704	Jídelní židle Mayer	618	27.07.2001	3 549,00	
✓	DHM00003705	Jídelní stůl 70x70	717	27.07.2001	4 746,00	
✓	DHM00003706	Jídelní židle Mayer	717	27.07.2001	3 549,00	
✓	DHM00003707	Jídelní židle Mayer	418	27.07.2001	3 549,00	
✓	DHM00003709	Konferenční židle Mayer	610	27.07.2001	3 101,50	
✓	DHM00003711	Konferenční stůl 140x70	401B	27.07.2001	4 990,00	
✓	DHM00003717	Kontejner	407	27.07.2001	7 914,00	nalezeno v 10/2022
✓	DHM00003718	Kontejner	701	04.09.2001	7 914,00	
✓	DHM00003719	Židle kancel.toč. s područ.	411	04.09.2001	7 275,50	
✓	DHM00003778	PC stůl	701	19.12.2001	9 168,80	
✓	DHM00003781	Kontejner	405	19.12.2001	8 515,80	
✓	DHM00003782	Židle pracovní	405	19.12.2001	7 275,40	
✓	DHM00003794	Židle jednací Mayer	713	12.02.2002	3 101,10	
✓	DHM00003837	Stůl pracovní 180x80x72	603	31.05.2002	6 697,70	
✓	DHM00003850	Židle konferenční	701	31.05.2002	3 999,00	
✓	DHM00003851	Židle konferenční	415	31.05.2002	3 999,00	
✓	DHM00003854	Nástavec skříň. 70x80x40	701	26.06.2002	6 053,20	
✓	DHM00003855	Nástavec skříň. 70x80x40	708	26.06.2002	6 053,20	
✓	DHM00003856	Nástavec skříň. 70x80x40	512	26.06.2002	6 053,20	
✓	DHM00003919	Přehrávač SONY DVD-F5 discman	002	21.01.2002	18 239,00	20.10. polepeno správně
✓	DHM00003925	Pracovní křeslo Mayer	403	09.12.2002	8 144,00	
✓	DHM00003950	Skříň policová dělená 80x40x182	614	06.06.2003	13 627,40	

Nalezeno	Inventární číslo	Název	Místnost	Datum pořízení	Pořizovací cena	Revize 10/2022
✓	DHM00003952	Pracovní stůl Ergo 160x80x72	602	06.06.2003	6 771,00	
✓	DHM00003953	Kontejner 42x60x57	702	06.06.2003	8 106,90	
✓	DHM00003954	Kontejner 42x60x57	701	06.06.2003	8 106,90	
✓	DHM00004285	Pracovní stůl 180x80x72 cm	702	01.01.2004	7 210,20	
✓	DHM00004286	Pracovní stůl 180x80x72 cm	411	01.01.2004	7 210,20	polepeno 20.10.
✓	DHM00004287	Pracovní stůl 180x80x72 cm	402	01.01.2004	7 210,20	
✓	DHM00004288	Kontejner 1.3.3.3./hl.60 cm	402	01.01.2004	8 125,20	
✓	DHM00004290	Kontejner 1.3.3.3./hl.60 cm	409B	01.01.2004	8 125,20	
✓	DHM00004292	Pracovní židle OPEN ENTRY,2268 - černá	602	01.01.2004	7 910,50	nalezeno v 10/2022
✓	DHM00004305	Pracovní stůl ZAWO 112-CO	407	08.03.2004	5 904,80	
✓	DHM00004307	Skříň policová nástavbová - 80x40x70 cm	411	12.03.2004	4 916,60	
✓	DHM00004308	Skříň policová nástavbová - 80x40x70 cm	418	12.03.2004	4 916,60	
✓	DHM00004309	Skříň policová nástavbová - 80x40x70 cm	404	12.03.2004	4 916,60	
✓	DHM00004310	Skříň policová s dveřmi - 80x40x110 cm	605	12.03.2004	6 649,00	
✓	DHM00004433	Klimatizační jednotka SENCOR split SCH112	713	14.07.2004	30 841,23	
✓	DHM00004434	Klimatizační jednotka SENCOR split SCH112	415	14.07.2004	30 841,23	
✓	DHM00004435	Klimatizační jednotka SENCOR split SCH112	615	14.07.2004	30 841,23	
✓	DHM00004445	Židle pracovní	402	31.08.2004	7 716,00	
✓	DHM00004447	Pracovní stůl	501	31.08.2004	8 365,70	
✓	DHM00004466	žaluzie vertikální	712	22.09.2004	1 962,00	
✓	DHM00004658	Pracovní stůl PC	702	11.10.2004	8 901,06	
✓	DHM00004834	Dohledový systém GSM	601B	23.03.2005	37 545,00	
✓	DHM00005036	Záložní zdroj APC Smart UPS	601B	01.12.2005	10 293,50	
✓	DHM00005155	Záložní zdroj	601B	20.01.2006	2 282,43	
✓	DHM00005156	Záložní zdroj	601B	20.01.2006	2 282,43	
✓	DHM00005157	Záložní zdroj	002	20.01.2006	2 282,44	
✓	DHM00005227	Psací stůl L křídlo	501	15.02.2006	8 925,00	
✓	DHM00005230	Kontejner	602	15.02.2006	7 925,40	
✓	DHM00005231	Kontejner	701	15.02.2006	7 925,40	
✓	DHM00005283	Regál otevřený 80x40x70	401A	26.06.2006	2 427,60	
✓	DHM00005291	Telefon ISDN Elmeg CS410 černý	703	19.06.2006	9 662,80	
✓	DHM00005293	Telefon ISDN Elmeg CS410 černý	703	19.06.2006	9 662,80	
✓	DHM00005294	Telefon ISDN Elmeg CS410 černý	703	19.06.2006	9 662,80	
✓	DHM00005295	Telefon ISDN Elmeg CS410 černý	001	19.06.2006	9 662,80	
✓	DHM00005301	Skříňka s dvířky 40x40x70	701	15.06.2006	3 391,50	
✓	DHM00005302	Skříňka s dvířky 40x40x70	702	15.06.2006	3 391,50	
✓	DHM00005378	Server Mercury MP 1099SA	601B	26.06.2006	38 097,90	
✓	DHM00006308	Nábytek kontejner	415	13.03.2007	7 925,40	
✓	DHM00006309	Nábytek kontejner	606	13.03.2007	7 925,40	
✓	DHM00006310	Nábytek stůl 200x80x72 cm	401A	13.03.2007	7 461,30	
✓	DHM00006462	Židle CATIFA 46 bílá a červená bez područek	002	27.11.2007	4 467,14	
✓	DHM00006465	Židle CATIFA 46 bílá a červená bez područek	002	27.11.2007	4 467,14	
✓	DHM00006474	Kancelářská židle CATIFA 53 s područkami červená	004	27.11.2007	18 630,40	
✓	DHM00006665	skříň policová bez soklu	512	29.04.2008	2 729,64	
✓	DHM00006667	skříňový nástavec s dveřmi a jpolici	403	29.04.2008	4 990,64	
✓	DHM00006670	kontejner včetně přepážek	712	29.04.2008	8 491,62	
✓	DHM00006671	kontejner včetně přepážek	603	29.04.2008	8 491,62	
✓	DHM00006842	Konferenční židle Rythmo silver	704	13.10.2008	5 642,87	
✓	DHM00006844	skříň policová	704	13.10.2008	4 548,18	
✓	DHM00006845	skříň policová	704	13.10.2008	4 548,18	
✓	DHM00006846	skříň s roletou	704	13.10.2008	21 524,96	
✓	DHM00006847	skříň s roletou	704	13.10.2008	21 524,96	
✓	DHM00006849	skříň s dvojitou nikou	704	13.10.2008	5 702,72	
✓	DHM00006850	skříň s přihrádkami	704	13.10.2008	8 466,61	
✓	DHM00006852	skříňka s posuv.dveřmi	704	13.10.2008	8 501,60	
✓	DHM00006853	kontejner	704	13.10.2008	8 968,08	
✓	DHM00006854	sestava s chladničkou	704	13.10.2008	29 525,09	
✓	DHM00006855	přídavné pracovníště k pr.stolu	704	13.10.2008	13 081,67	
✓	DHM00006856	pr.stůl se stolovou nástavbou	704	13.10.2008	27 041,07	
✓	DHM00006909	skříňka s dveřmi 80x40x75cm	704	02.12.2008	4 641,00	
✓	DHM00006911	držák PC	704	02.12.2008	1 785,00	
✓	DHM00006991	Prac.židle Mayer OPEN ENTRY	501	06.02.2009	7 820,00	
✓	DHM00007102	monitor ACER	002	05.06.2009	3 066,63	
✓	DHM00007135	Pracovní stůl ERGO OFFICE 180x80x72cm	405	07.07.2009	8 251,46	
✓	DHM00007136	Pracovní stůl ERGO OFFICE 180x80x72cm	425	07.07.2009	8 251,46	
✓	DHM00007137	Kontejner 1.3.3./60 + přepážky	501	07.07.2009	8 300,25	nalezeno v 10/2022
✓	DHM00007138	Kontejner 1.3.3./60 + přepážky	405	07.07.2009	8 300,25	
✓	DHM00007333	Židle jedací	002	11.12.2009	14 598,92	polepeno 20.10.
✓	DHM00007337	Židle jedací	703	11.12.2009	14 598,91	
✓	DHM00007344	Židle jedací celoalouněná	703	11.12.2009	14 598,90	
✓	DHM00007347	Židle jedací celoalouněná	703	11.12.2009	14 598,90	
✓	DHM00007430	Klimatizační jednotka ACOND	712	18.02.2010	32 424,00	
✓	DHM00007431	Pracovní stůl	403	04.03.2010	8 205,60	
✓	DHM00007693	Switch +4xSFP SP684C	601B	22.07.2010	6 710,40	
✓	DHM00007694	Switch +4xSFP SP684C	002	22.07.2010	6 710,40	
✓	DHM00007700	PC MSI Wind Box DC500	003	28.06.2010	10 395,00	
✓	DHM00007701	PC MSI Wind Box DC500	003	28.06.2010	10 395,00	
✓	DHM00007798	Nástěnné hodiny	001	10.08.2010	410,00	
✓	DHM00007833	Stůl 140x750mm díl A,B	002	25.06.2010	35 483,16	
✓	DHM00007835	Stěna nábyt.	004	25.06.2010	30 722,18	
✓	DHM00007836	Rampa	003	25.06.2010	27 848,90	
✓	DHM00007837	Závěsný systém	002	25.06.2010	27 554,63	
✓	DHM00007838	Recepce stěna	001	25.06.2010	26 956,62	
✓	DHM00007840	Vstupní stěna obklad	003	25.06.2010	23 036,59	
✓	DHM00007841	Recepce obklad	001	25.06.2010	19 580,03	

Nalezeno	Inventární číslo	Název	Místnost	Datum pořízení	Pořizovací cena	Revize 10/2022
✓	DHM00007846	Knacelářská židle CATIFA 53 s područkami	604	25.06.2010	17 191,94	
✓	DHM00007851	Samoobslužný pult	003	25.06.2010	17 252,42	
✓	DHM00007852	Stůl 140x750mm	002	25.06.2010	15 286,13	
✓	DHM00007853	Stůl 140x750mm	002	25.06.2010	15 286,13	
✓	DHM00007854	Stůl 140x750mm	002	25.06.2010	15 286,13	
✓	DHM00007855	Stůl 140x750mm	002	25.06.2010	15 286,13	
✓	DHM00007856	Stůl 140x750mm	002	25.06.2010	15 286,13	
✓	DHM00007857	Stůl 140x750mm	002	25.06.2010	15 286,13	
✓	DHM00007858	Stůl 140x750mm	002	25.06.2010	15 286,13	
✓	DHM00007859	Stůl 140x750mm	002	25.06.2010	15 286,13	
✓	DHM00007860	Stůl 140x750mm	002	25.06.2010	15 286,12	
✓	DHM00007861	Stůl 140x750mm	002	25.06.2010	15 286,12	
✓	DHM00007868	Stolek konferenční	003	25.06.2010	7 036,55	
✓	DHM00007869	Stolek konferenční	003	25.06.2010	7 036,55	
✓	DHM00007870	Stolek konferenční	003	25.06.2010	7 036,54	
✓	DHM00007874	Židle CATIFA 46 bez područek	001	25.06.2010	4 805,57	
✓	DHM00007875	Židle CATIFA 46 bez područek	002	25.06.2010	4 805,57	
✓	DHM00007876	Židle CATIFA 46 bez područek	002	25.06.2010	4 805,57	
✓	DHM00007877	Židle CATIFA 46 bez područek	002	25.06.2010	4 805,57	
✓	DHM00007878	Židle CATIFA 46 bez područek	002	25.06.2010	4 805,57	
✓	DHM00007879	Židle CATIFA 46 bez područek	002	25.06.2010	4 805,57	
✓	DHM00007880	Židle CATIFA 46 bez područek	002	25.06.2010	4 805,57	
✓	DHM00007881	Židle CATIFA 46 bez područek	002	25.06.2010	4 805,57	
✓	DHM00007882	Židle CATIFA 46 bez područek	002	25.06.2010	4 805,57	
✓	DHM00007883	Židle CATIFA 46 bez područek	002	25.06.2010	4 805,57	
✓	DHM00007884	Židle CATIFA 46 bez područek	002	25.06.2010	4 805,57	
✓	DHM00007885	Židle CATIFA 46 bez područek	002	25.06.2010	4 805,57	
✓	DHM00007886	Židle CATIFA 46 bez područek	002	25.06.2010	4 805,57	
✓	DHM00007887	Židle CATIFA 46 bez područek	002	25.06.2010	4 805,57	
✓	DHM00007888	Židle CATIFA 46 bez područek	002	25.06.2010	4 805,57	
✓	DHM00007911	Barová židle CATIFA 46	003	25.06.2010	4 607,20	
✓	DHM00007912	Barová židle CATIFA 46	003	25.06.2010	4 607,20	
✓	DHM00007989	pracovní židle Mayer Open Entry vč.lok.opěrek	605	27.08.2010	8 064,09	
✓	DHM00007990	Kabeláž	001	09.09.2010	36 550,00	
✓	DHM00007991	Plazmový televizor Panasonic 127cm	001	09.09.2010	33 101,67	
✓	DHM00007993	Plazmový televizor Panasonic 127cm	003	09.09.2010	33 101,68	
✓	DHM00007994	Plazmový televizor Panasonic 127cm	002	09.09.2010	33 101,68	
✓	DHM00007999	Micronet 24-Port Giga Smart Switch	601B	01.09.2010	6 710,40	
✓	DHM00008000	Repotec Web Smart Gigabit	601B	01.09.2010	6 710,40	
✓	DHM00008001	Repotec Web Smart Gigabit	601B	01.09.2010	6 710,40	
✓	DHM00008033	Myčka nnádobi Whirlpool ADS 8393 IX	418	17.09.2010	10 822,54	
✓	DHM00008041	Pracovní židle OPEN ENTRY s loket.opěrky	609	11.02.2011	7 712,67	
✓	DHM00008113	Monitor ASUS VH192D Black 19" Wide	003	02.02.2011	3 144,00	
✓	DHM00008120	Monitor ASUS VH192D Black 19" Wide	003	04.02.2011	3 144,00	
✓	DHM00008124	Židle CATIFA 46 bez područek	002	07.02.2011	4 745,61	
✓	DHM00008125	Židle CATIFA 46 bez područek	002	07.02.2011	4 745,61	
✓	DHM00008126	Židle CATIFA 46 bez područek	002	07.02.2011	4 745,61	
✓	DHM00008127	Židle CATIFA 46 bez područek	001	07.02.2011	4 745,61	
✓	DHM00008128	Židle CATIFA 46 bez područek	002	07.02.2011	4 745,61	
✓	DHM00008129	Židle CATIFA 46 bez područek	002	07.02.2011	4 745,61	
✓	DHM00008130	Židle CATIFA 46 bez područek	002	07.02.2011	4 745,61	
✓	DHM00008131	Židle CATIFA 46 bez područek	002	07.02.2011	4 745,61	
✓	DHM00008132	Židle CATIFA 46 bez područek	002	07.02.2011	4 745,61	
✓	DHM00008133	Židle CATIFA 46 bez područek	002	07.02.2011	4 745,61	
✓	DHM00008134	Židle CATIFA 46 bez područek	002	07.02.2011	4 745,61	
✓	DHM00008135	Židle CATIFA 46 bez područek	002	07.02.2011	4 745,61	
✓	DHM00008136	Židle CATIFA 46 bez područek	002	07.02.2011	4 745,61	
✓	DHM00008137	Židle CATIFA 46 bez područek	002	07.02.2011	4 745,61	
✓	DHM00008138	Židle CATIFA 46 bez područek	002	07.02.2011	4 745,61	
✓	DHM00008139	Židle CATIFA 46 bez područek	002	07.02.2011	4 745,61	
✓	DHM00008140	Židle CATIFA 46 bez područek	002	07.02.2011	4 745,61	
✓	DHM00008141	Židle CATIFA 46 bez područek	002	07.02.2011	4 745,61	
✓	DHM00008142	Židle CATIFA 46 bez područek	002	07.02.2011	4 745,61	
✓	DHM00008143	Židle CATIFA 46 bez područek	002	07.02.2011	4 745,61	
✓	DHM00008144	Židle CATIFA 46 bez područek	002	07.02.2011	4 745,61	
✓	DHM00008145	Židle CATIFA 46 bez područek	002	07.02.2011	4 745,61	
✓	DHM00008146	Židle CATIFA 46 bez područek	002	07.02.2011	4 745,61	
✓	DHM00008147	Židle CATIFA 46 bez područek	002	07.02.2011	4 745,61	
✓	DHM00008148	Židle CATIFA 46 bez područek	002	07.02.2011	4 745,61	
✓	DHM00008149	Židle CATIFA 46 bez područek	002	07.02.2011	4 745,61	
✓	DHM00008150	Židle CATIFA 46 bez područek	002	07.02.2011	4 745,61	
✓	DHM00008151	Židle CATIFA 46 bez područek	002	07.02.2011	4 745,61	
✓	DHM00008152	Židle CATIFA 46 bez područek	002	07.02.2011	4 745,61	
✓	DHM00008153	Židle CATIFA 46 bez područek	002	07.02.2011	4 745,61	
✓	DHM00008154	Židle CATIFA 46 bez područek	002	07.02.2011	4 745,61	
✓	DHM00008155	Židle CATIFA 46 bez područek	002	07.02.2011	4 745,61	
✓	DHM00008156	Židle CATIFA 46 bez područek	002	07.02.2011	4 745,61	
✓	DHM00008157	Židle CATIFA 46 bez područek	002	07.02.2011	4 745,61	
✓	DHM00008158	Židle CATIFA 46 bez područek	002	07.02.2011	4 745,60	
✓	DHM00008159	Židle CATIFA 46 bez područek	002	07.02.2011	4 745,60	
✓	DHM00008160	Židle CATIFA 46 bez područek	002	07.02.2011	4 745,60	
✓	DHM00008161	Židle CATIFA 46 bez područek	002	07.02.2011	4 745,60	
✓	DHM00008162	Židle CATIFA 46 bez područek	002	07.02.2011	4 745,60	
✓	DHM00008163	Židle CATIFA 46 bez područek	002	07.02.2011	4 745,60	
✓	DHM00008164	skříňka	003	07.02.2011	9 654,70	

Nalezeno	Inventární číslo	Název	Místnost	Datum pořízení	Pořizovací cena	Revize 10/2022
✓	DHM00008165	skříňka	003	07.02.2011	9 654,70	
✓	DHM00008170	Pracovní stůl 160x80x72 cm	610	11.02.2011	9 774,84	
✓	DHM00008171	Pracovní stůl 160x80x72 cm	606	11.02.2011	9 774,84	
✓	DHM00008172	Pracovní stůl 160x80x72 cm	607	11.02.2011	9 774,84	
✓	DHM00008173	Pracovní stůl 160x80x72 cm	607	11.02.2011	9 774,84	
✓	DHM00008174	Kontejner hl. 60	404	11.02.2011	8 621,64	
✓	DHM00008175	Kontejner hl. 60	401B	11.02.2011	8 621,64	
✓	DHM00008176	Kontejner hl. 60	609	11.02.2011	8 621,64	
✓	DHM00008177	Kontejner hl. 60	609	11.02.2011	8 621,64	
✓	DHM00008179	Kontejner hl. 60	610	11.02.2011	8 621,64	
✓	DHM00008180	Kontejner hl. 60	603	11.02.2011	8 621,64	
✓	DHM00008181	Skříň policová 80x180x40 cm	605	11.02.2011	10 211,63	
✓	DHM00008183	Skříň šatní 80x180x40 cm	605	11.02.2011	9 275,63	
✓	DHM00008185	Skříň policová 80x140x40 cm	512	11.02.2011	8 219,63	
✓	DHM00008186	Skříň nástavec 80x70x40 cm	407	11.02.2011	5 087,63	
✓	DHM00008187	Skříň nástavec 80x70x40 cm	407	11.02.2011	5 087,63	
✓	DHM00008268	Věšák na kabáty Battista	003	09.03.2011	10 567,80	
✓	DHM00008269	Věšák na kabáty Battista	004	09.03.2011	10 567,80	
✓	DHM00008270	Věšák na kabáty Battista	001	09.03.2011	10 567,80	
✓	DHM00008271	Věšák na kabáty Battista	003	09.03.2011	10 567,80	
✓	DHM00008277	Pracovní stůl 100x60x72 cm	609	19.04.2011	5 520,75	
✓	DHM00008278	Přídavné pracoviště ke stolu průměr 120 cm vč. opě	605	19.04.2011	3 660,75	polepeno 20.10.
✓	DHM00008360	Switch24X Planet GSW-2401	601B	06.09.2011	6 162,00	
✓	DHM00008361	Switch24X Planet GSW-2401	418	06.09.2011	6 162,00	
✓	DHM00008362	Switch24X Planet GSW-2401	418	06.09.2011	6 162,00	
✓	DHM00008421	Pracovní stůl ERGO 160x80x72 cm	406	07.11.2011	7 692,10	nalezeno v 10/2022
✓	DHM00008422	Kontejner 1.3.3.3., hloubka 60 cm	611	07.11.2011	9 090,45	
✓	DHM00008423	Kontejner 1.3.3.3., hloubka 60 cm	609	07.11.2011	9 090,45	
✓	DHM00008478	Pracovní stůl ERGO 180x80x72 cm	407	24.01.2012	8 015,00	
✓	DHM00008482	Kontejner 1.3.3.3, hl. 60	508	24.01.2012	8 644,00	
✓	DHM00008483	Kontejner 1.3.3.3, hl. 60	407	24.01.2012	8 644,00	
✓	DHM00008485	Kontejner 1.3.3.3, hl. 60	402	24.01.2012	8 644,00	
✓	DHM00008486	Šatní skříň 80x40x180 cm	504	24.01.2012	10 126,00	
✓	DHM00008488	Policová skříň s dveřmi 80x40x180 cm	702	24.01.2012	11 144,00	
✓	DHM00008489	Policová skříň s dveřmi 80x40x180 cm	508	24.01.2012	11 144,00	
✓	DHM00008492	Policová skříň s dveřmi 80x40x180 cm	508	24.01.2012	11 144,00	
✓	DHM00008496	Pracovní židle Solid - černá síť, vč. loketních op	512	24.01.2012	7 102,00	
✓	DHM00008502	Pracovní stůl ERGO 180x80x72 cm	609	16.03.2012	7 981,00	
✓	DHM00008504	Pracovní židle OPEN ENTRY s loket.opěrky	411	16.03.2012	7 920,00	
✓	DHM00008506	Pracovní židle OPEN ENTRY s loket.opěrky	407	16.03.2012	7 920,00	
✓	DHM00008591	Pracovní židle OPEN ENTRY s loket.opěrky	508	18.01.2013	7 744,00	
✓	DHM00008718	Kancelářská židle Mayer Open Entry vč. pevných lok	407	29.03.2013	7 744,00	
✓	DHM00008720	Kancelářská židle Mayer Open Entry vč. pevných lok	607	29.03.2013	7 744,00	
✓	DHM00008748	Úpravna vody A175M	418	23.05.2013	23 829,00	
✓	DHM00008749	Úpravna vody A175M	505	23.05.2013	23 830,00	
✓	DHM00008750	Úpravna vody A175M	717	23.05.2013	23 830,00	
✓	DHM00008766	Aluminiový obrazový výměnný rám typ Nielsen, rozmě	002	10.05.2013	1 298,00	
✓	DHM00008767	Aluminiový obrazový výměnný rám typ Nielsen, rozmě	002	10.05.2013	1 298,00	
✓	DHM00008768	Aluminiový obrazový výměnný rám typ Nielsen, rozmě	002	10.05.2013	1 298,00	
✓	DHM00008780	Aluminiový obrazový výměnný rám typ Nielsen, rozmě	002	10.05.2013	1 298,00	
✓	DHM00008793	OPLZZ - Archivační police 80x40x180 cm - otevřená	713	26.04.2013	3 267,00	
✓	DHM00008794	OPLZZ - Přídavné pracoviště 120x80 cm 2 x opěrná n	701	26.04.2013	2 178,00	
✓	DHM00008797	OPLZZ - Kontejner - třešeň	609	26.04.2013	3 775,00	
✓	DHM00008799	OPLZZ - Kontejner - třešeň	606	26.04.2013	3 775,00	
✓	DHM00008800	OPLZZ - Kontejner - třešeň	610	26.04.2013	3 775,00	
✓	DHM00008801	OPLZZ - Přídavné pracoviště 120x80 cm 2 x opěrná n	611	26.04.2013	2 178,00	
✓	DHM00008811	OPLZZ - Policová skříň s dveřmi 80x40x180cm - třeš	418	26.04.2013	6 776,00	
✓	DHM00008821	OPLZZ - Archivační police 80x40x180 cm - otevřená	501	26.04.2013	3 267,00	
✓	DHM00008822	OPLZZ - Archivační police 80x40x180 cm - otevřená	502	26.04.2013	3 267,00	
✓	DHM00008823	OPLZZ - Archivační police 80x40x180 cm - otevřená	501	26.04.2013	3 267,00	
✓	DHM00008825	OPLZZ - Archivační police 80x40x180 cm - otevřená	501	26.04.2013	3 267,00	
✓	DHM00008826	OPLZZ - Archivační police 80x40x180 cm - otevřená	713	26.04.2013	3 267,00	
✓	DHM00008827	OPLZZ - Archivační police 80x40x180 cm - otevřená	501	26.04.2013	3 267,00	
✓	DHM00008828	OPLZZ - Archivační police 80x40x180 cm - otevřená	501	26.04.2013	3 267,00	
✓	DHM00008829	OPLZZ - Kancelářská židle - třešeň	607	26.04.2013	2 904,00	
✓	DHM00008913	Myčka Whirlpool ADG 6240/1 FD - 60 cm	618	06.11.2013	8 921,00	
✓	DHM00008986	D Link DGS-1500-28 (switch)	601B	19.11.2013	5 869,00	
✓	DHM00009316	Telefon Gigaset PA 710	703	06.06.2014	1 378,00	
✓	DHM00009406	Telefon Gigaset PA 710	703	30.05.2014	1 378,00	
✓	DHM00009407	Telefon Gigaset PA 710	703	30.05.2014	1 378,00	
✓	DHM00009476	Vestavná mikrovlnná trouba VMT 330X	418	26.11.2014	3 689,00	
✓	DHM00009485	Pracovní stůl ERGO OFFICE 180x80x72cm	502	07.11.2014	6 648,22	
✓	DHM00009487	Pracovní stůl ERGO OFFICE 180x80x72cm	502	07.11.2014	6 648,22	
✓	DHM00009488	Kontejner 1.3.3.3, hl. 60	507	07.11.2014	6 418,32	
✓	DHM00009489	Kontejner 1.3.3.3, hl. 60	602	07.11.2014	6 418,32	
✓	DHM00009491	Kontejner 1.3.3.3, hl. 60	507	07.11.2014	6 418,32	
✓	DHM00009494	Pracovní židle Mayer Open Entry vč. lok.opěrek	611	07.11.2014	7 955,03	
✓	DHM00009496	Pracovní židle Mayer Open Entry vč. lok.opěrek	409B	07.11.2014	7 955,03	
✓	DHM00009499	Pracovní židle Mayer Open Entry vč. lok.opěrek	409A	07.11.2014	7 955,03	
✓	DHM00010102	Vestavná myčka nádobí WBC 3C26X - 60 cm	717	20.12.2016	10 108,70	
✓	DHM00010103	Vestavná myčka nádobí WBC 3C26X - 60 cm	505	20.12.2016	10 108,71	
✓	DHM00010289	Monitor HP EliteDisplay E242 24"	001	12.10.2017	6 752,48	
✓	DHM00010298	Monitor HP EliteDisplay E242 24"	001	12.10.2017	6 752,48	
✓	DHM00010482	Chladnička ARG 913	418	23.04.2019	10 118,36	
✓	DHM00010483	Chladnička ARG 913	515	23.04.2019	10 118,36	

Nalezeno	Inventární číslo	Název	Místnost	Datum pořízení	Pořizovací cena	Revize 10/2022
✓	DHM00010484	Chladnička ARG 913	618	23.04.2019	10 118,36	
✓	DHM00010485	Chladnička ARG 913	003	23.04.2019	10 118,36	
✓	DHM00010491	myčka vestavná 60 cm	003	23.04.2019	9 894,56	
✓	DHM00010512	Počítač I - HP EliteDesk 705 GS SFF	001	17.12.2019	11 878,34	
✓	DHM00010530	Počítač I - HP EliteDesk 705 GS SFF	001	17.12.2019	11 878,34	
✓	DHM00010694	Protipožární schody LMF 45	717	14.09.2020	11 207,91	
✓	DHM00010801	Myčka	515	12.07.2021	12 179,00	
✓	HM00100063	Inventář Sekr.souprava - 2 ks skříňky	605	01.02.1989	17 370,00	
✓	HM00100099	Inventář Kuchyňská linka - javor	717	15.05.2000	90 731,60	
✓	HM00100100	Inventář Kuchyňská linka - javor	618	15.05.2000	95 509,00	
✓	HM00100101	Inventář Kuchyňská linka - třešeň	505	15.05.2000	102 137,20	
✓	HM00100102	Inventář Kuchyňská linka - javor	515	15.05.2000	91 329,20	
✓	HM00100103	Inventář Kuchyňská linka - javor	418	15.05.2000	90 302,00	
✓	HM00100117	Inventář Trezor FIRE STAR PLUS O	601A	01.03.2001	89 535,80	
✓	HM00100345	Zařízení Klimatizace ACOND 30	601B	21.03.2005	87 477,00	
✓	HM00100401	Inventář Internetové sezení	003	25.06.2010	57 544,94	
✓	HM00100403	Inventář stěna	002	25.06.2010	47 382,22	
✓	HM00100404	Inventář Police do zasedací místnosti	002	25.06.2010	41 771,74	
✓	HM00100407	Inventář Vstupní stěna s posuvnými dveřmi	002	25.06.2010	127 972,20	
✓	HM00100409	Inventář Posuvné výstavní panely	002	25.06.2010	110 605,64	
✓	HM00100410	Inventář recepce zápultí	001	25.06.2010	95 508,58	
✓	HM00100411	Inventář samoobslužné občerstvení	003	25.06.2010	93 927,41	
✓	HM00100412	Inventář recepce-pult	001	25.06.2010	93 656,56	
✓	HM00100413	Inventář policová stěna	003	25.06.2010	91 054,44	
✓	HM00100415	Inventář čajová kuchyňka do výklenku	003	25.06.2010	77 109,46	
✓	HM00100416	Inventář stěna	003	25.06.2010	74 776,15	
✓	HM00100418	Přístroj soubor strukturovaná kabeláž	002	21.07.2010	227 034,00	
✓	HM00100419	Přístroj soubor Kamerového zabezp.sytému	003	21.07.2010	233 328,00	
✓	HM00100421	Přístroj Plazmová televize Panasonic VIERA	002	09.09.2010	130 102,26	
✓	HM00100429	Přístroj tiskárna Konica Minolta Bizhub C552	601A	15.12.2010	298 800,01	
✓	HM00100441	Přístroj Databázový server Intel Xeon	601B	25.11.2011	148 291,00	
✓	HM00100450	Přístroj Server	601B	23.12.2011	2 066 942,40	
✓	HM00100451	Přístroj Led panel	003	13.12.2011	190 579,20	
✓	HM00100454	Zařízení Kovová racková skříň	601B	05.12.2012	49 287,00	
✓	HM00100456	Zařízení Docházkový a přístupový systém	001	19.12.2012	355 972,00	
✓	HM00100459	Přístroj Server Dell R 320	601B	05.11.2013	96 264,00	
✓	HM00100464	Klimatizační jednotka ACOND AR-24HR-C4 DC inventer	601B	19.06.2014	83 248,00	
✓	HM00100480	Vzduchová clona	001	21.11.2017	177 252,60	
✓	HM01100154	Přístroj SuperStack3 3300 XM	002	19.03.2001	44 853,30	
✓	HM01100218	Přístroj Server Barbone Atlantis SX	601B	10.08.2003	109 800,00	
		Celkem			12 187 542,15	