

Výkaz údajů o bonitovaných půdně ekologických jednotkách (BPEJ) k parcelám nového stavu

Parcelní číslo podle		Kód BPEJ	Výměra		BPEJ na díly parcely	Parcelní číslo podle		Kód BPEJ	Výměra		BPEJ na dílu parcely
katastru nemovitostí	zjednodušené evidence		ha	m ²		katastru nemovitostí	zjednodušené evidence		ha	m ²	
2301 / 3		55800	23	06	a b	2301 / 10	55800	6	50	87	c e f
				02					91		
			23	08					37		
2301 / 8		52112 55800		18		2301 / 11	55800		58	85	
			21	55							
			21	73							
2301 / 9		55800	1	34		2301 / 12	55800		1	26	
2303 / 3		55800	18	34		2303 / 23	55800	3	50	10	

GEOMETRICKÝ PLÁN pro rozdělení pozemků a změnu hranic pozemků	Geometrický plán ověřil úředně oprávněný zeměměřický inženýr:	Stejnopis ověřil úředně oprávněný zeměměřický inženýr:
	Jméno, příjmení: <i>Ing. Rudolf Ťaptuch</i>	Jméno, příjmení: <i>Ing. Rudolf Ťaptuch</i>
	Číslo položky seznamu úředně oprávněných zeměměřických inženýrů: 364/95	Číslo položky seznamu úředně oprávněných zeměměřických inženýrů: 364/95
	Dne: 28.7.2016 Číslo: 123/2016	Dne: - 8 -08- 2016 Číslo: 117/2016
Náležitostmi a přesností odpovídá právním předpisům.	Tento stejnopis odpovídá geometrickému plánu v elektronické podobě uloženému v dokumentaci katastrálního úřadu.	Ověření stejnopisu geometrického plánu v listinné podobě.
Vyhovitel: GEOPA, s. r. o. Horní náměstí 55 746 01 Opava Číslo plánu: 3020 - 5047 / 2016 Okres: Opava Obec: Opava Kat. území: Kateřinky u Opavy Mapový list: OP 9-2/41, 9-2/42, 9-2/44 Dosavadním vlastníkům pozemků byla poskytnuta možnost seznámit se v terénu s průběhem navrhovaných nových hranic, které byly označeny předepsaným způsobem: dle seznamu souřadnic	Katastrální úřad souhlasí s očíslováním parcel. KÚ pro Moravskoslezský kraj KP Opava Ing. Simona Drozdová PGP-1218/2016-806 2016.08.02 14:20:26 CEST	

VÝKAZ DOSAVADNÍHO A NOVÉHO STAVU ÚDAJŮ KATASTRU NEMOVITOSTÍ

Dosavadní stav				Nový stav											
Označení pozemku parcelním číslem	Výměra parcely		Druh pozemku	Označení pozemku parcelním číslem	Výměra parcely		Druh pozemku	Typ stavby	Způsob určení výměr	Porovnání se stavem evidence právních vztahů					
	ha	m ²	Způsob využití		ha	m ²	Způsob využití	Způsob využití		Díl přechází z pozemku označeného v katastru nemovitostí	dřívější poz. evidence	Číslo listu vlastnický	Výměra dílu		Označení dílu
2298 / 2	16	96	ost. pl. zeleň	2298 / 2	16	03	ost. pl. zeleň		0						
2301 / 1	26	77	ost. pl. man. pl.	2301 / 1	13	49	ost. pl. man. pl.		0						
				2301 / 5	3	24	ost. pl. man. pl.		0	2301 / 1	1878	3	24		
				2301 / 6	10	04	ost. pl. zeleň		0	2301 / 1	1878	10	04		
2301 / 2	14	46	vodní pl. tok. př.	2301 / 2	1	96	vodní pl. tok. př.		0						
				2301 / 7	12	50	vodní pl. tok. př.		0	2301 / 2	1878	12	50		
2301 / 3	7	57	11 zahrada	2301 / 3	23	08	zahrada		0	2301 / 3 2298 / 2	1878 1878	23	06 02	a b	
												23	08		
				2301 / 8	21	73	zahrada		0	2301 / 3	1878	21	73		
				2301 / 9	1	34	zahrada		0	2301 / 3	1878	1	34		
				2301 / 10	6	52	15 zahrada		0	2301 / 3 2298 / 2 2303 / 3	1878 1878 1878	6	50 87 91 37	c e f	
												6	52	15	
				2301 / 11	58	85	zahrada		0	2301 / 3	1878	58	85		
				2301 / 12	1	26	zahrada		0	2301 / 3	1878	1	26		
2303 / 3	3	68	81 zahrada	2303 / 3	18	34	zahrada		0						
				2303 / 23	3	50	10 zahrada		0	2303 / 3	1878	3	50	10	
2303 / 4	77	34	lesní p.	2303 / 4	62	60	lesní p.		0						
				2303 / 24	7	92	lesní p.		0	2303 / 4	1878	7	92		
				2303 / 25	6	82	lesní p.		0	2303 / 4	1878	6	82		
	12	61	45		12	61	45								

52	497791.46	1085437.00	3	//
54	497792.42	1085450.81	3	//
55	497794.45	1085475.17	3	strom
56	497809.61	1085363.10	3	sl.
57	497814.98	1085358.51	3	//
58	497814.30	1085356.28	3	//
60	497805.54	1085341.20	3	//
61	497805.02	1085339.24	3	//
62	497801.48	1085339.54	3	//
65	497790.87	1085325.81	3	//
66	497790.41	1085322.38	3	//
67	497791.11	1085315.17	3	//
68	497804.44	1085316.50	3	//
70	497804.63	1085296.19	3	//
71	497809.23	1085282.93	3	//
72	497829.49	1085290.09	3	//
73	497830.66	1085280.46	3	//
74	497830.89	1085270.21	3	//
75	497832.63	1085260.43	3	//
77	497835.02	1085240.48	3	//
78	497829.61	1085239.63	3	//
79	497828.83	1085229.34	3	//
80	497832.68	1085216.23	3	//
81	497833.80	1085209.71	3	//
82	497827.40	1085208.71	3	//
83	497953.44	1085089.27	8	znak na pl.
84	497979.84	1085109.75	3	sl.
85	497978.79	1085123.46	3	//
86	497976.55	1085150.30	3	//
87	497978.58	1085154.04	3	//
88	497964.26	1085259.30	3	//
89	498186.09	1085157.82	3	//
90	498095.99	1085094.81	3	//
91	498046.71	1085060.34	3	//
92	497999.51	1085027.26	3	//
93	497846.97	1085487.98	7	nestab.
94	497851.08	1085489.47	7	//
95	497873.10	1085498.08	3	//
96	498022.45	1085407.59	3	//
97	498024.36	1085381.00	7	//
98	498003.24	1085310.40	7	//
99	497997.00	1085298.22	7	//
100	498097.65	1085313.90	7	//
101	497795.56	1085315.61	7	//

k.ú. Palhanec (777188)
130-6 497997.04 1085025.33 3 znak na pl.

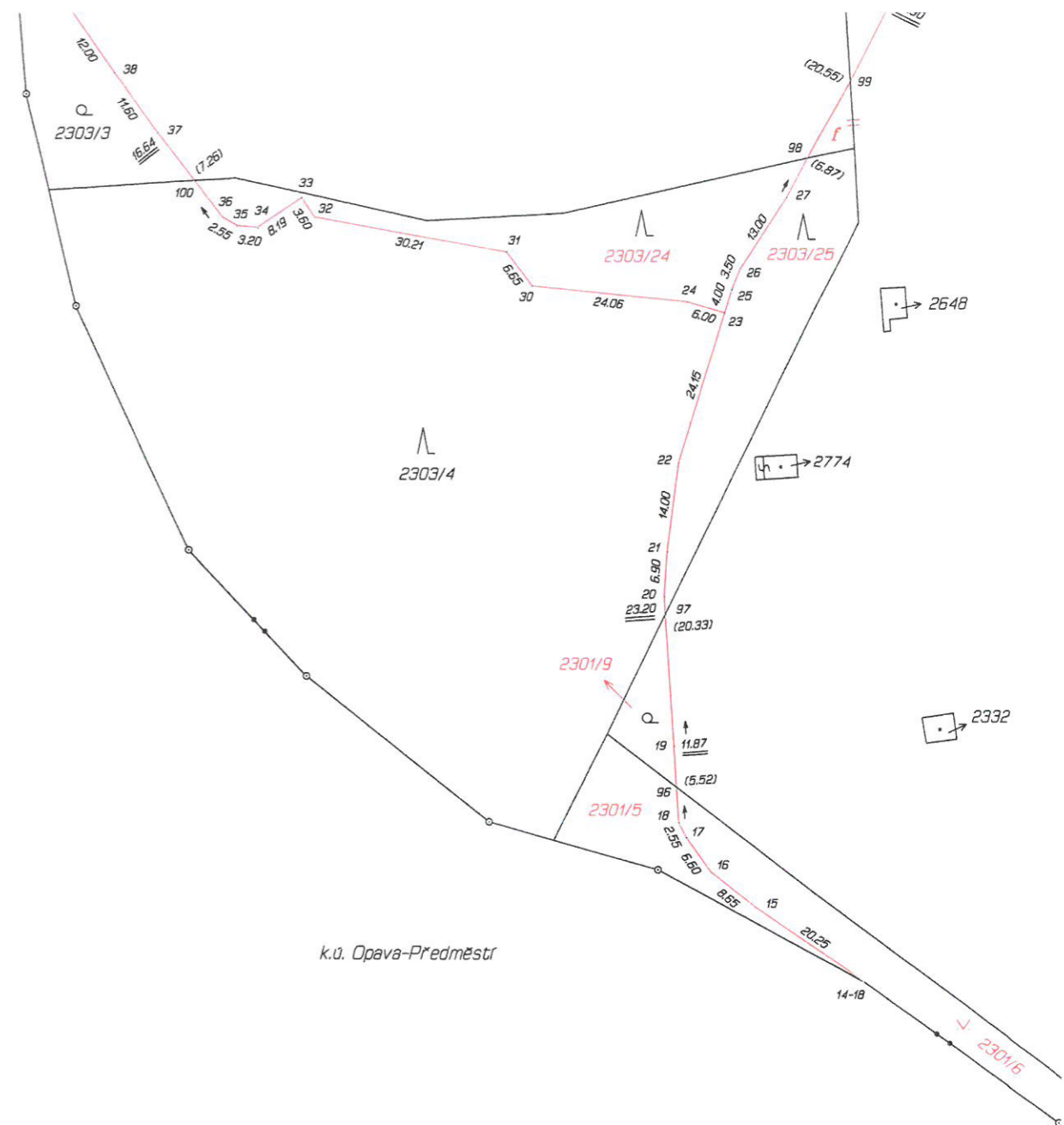

MAGISTRÁT MĚSTA OPAVY
odbor hlavního architekta a ÚP
Horní nám. 69
746 26 OPAVA

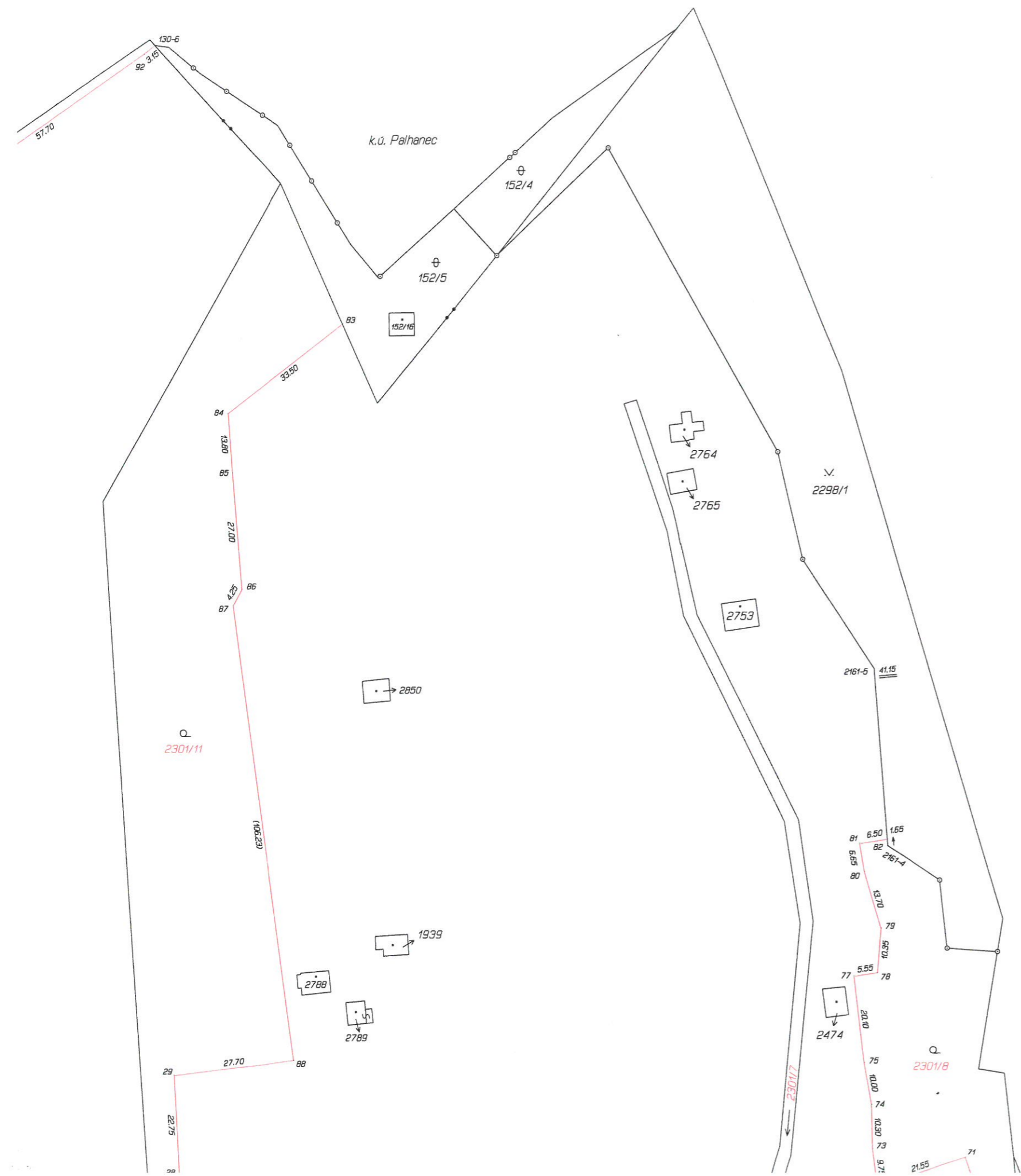

DETAIL "B"

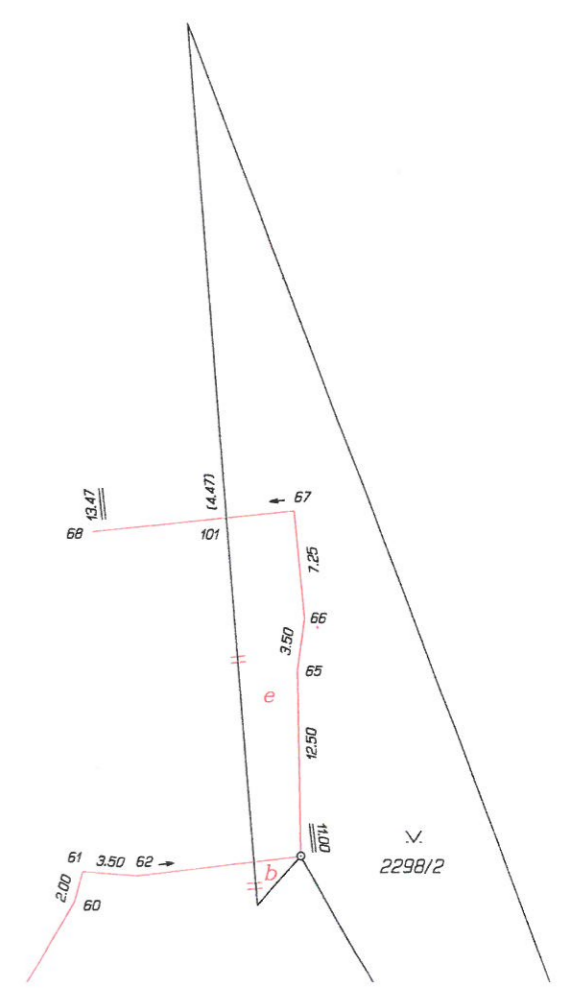

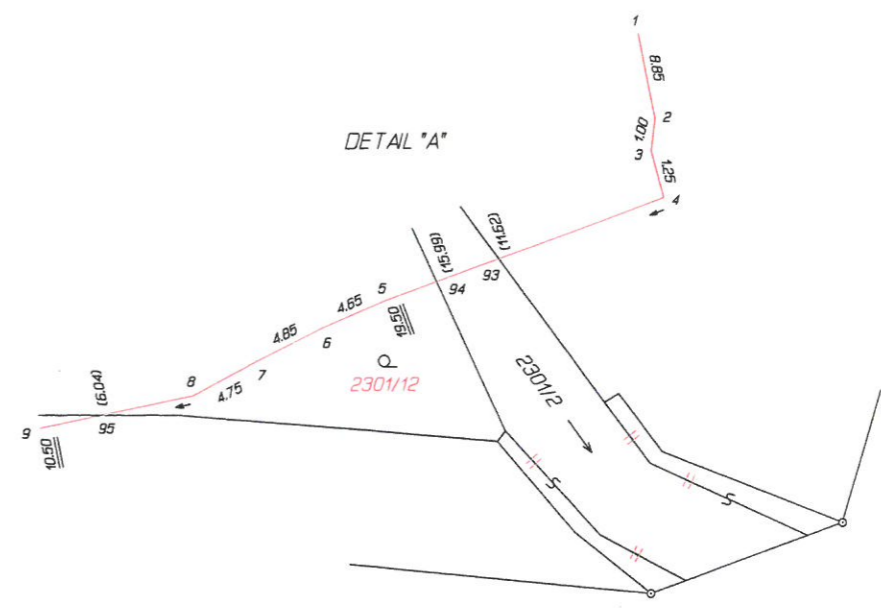
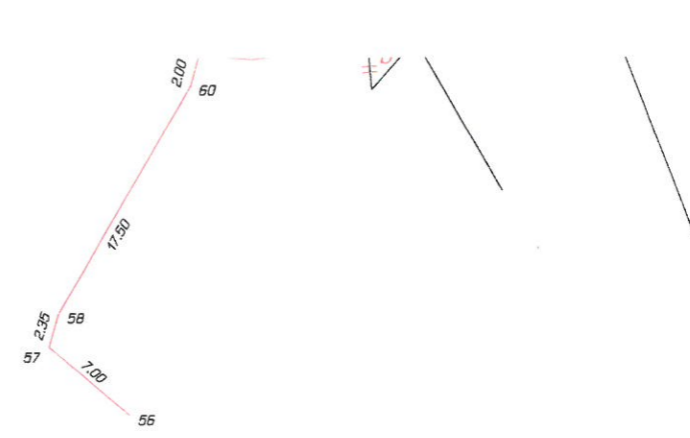

Seznam souřadnic (S-JTSK)
 Číslo bodu Souřadnice pro zápis do KN
 Y X Kód kv. Poznámka

Číslo bodu	Y	X	Kód kv.	Poznámka
k.ú. Opava-Predměstří (711578)				
14-18	497993.63	1085437.50	3	znak na pl.
14-260	497944.50	1085479.93	3	//
k.ú. Kateřinky u Opavy (711756)				
2161-4	497827.27	1085210.34	3	obr.
2161-5	497830.50	1085169.34	3	kol.
2199-19	497790.62	1085338.28	3	znak z pl.
1	497837.71	1085473.15	3	sl.
2	497836.03	1085481.82	3	//
3	497836.29	1085482.81	3	//
4	497836.04	1085484.03	3	//
5	497854.40	1085490.67	3	//
6	497858.66	1085492.47	3	//
7	497863.03	1085494.65	3	//
8	497867.18	1085496.88	3	//
9	497877.41	1085498.95	3	//
10	497907.33	1085502.89	3	//
11	497909.41	1085502.84	3	//
12	497930.52	1085495.19	3	//
15	498010.32	1085426.13	3	//
16	498017.11	1085420.76	3	//
17	498020.94	1085415.42	3	//
18	498022.07	1085413.10	3	//
19	498022.89	1085401.28	3	//
20	498024.56	1085378.17	3	//
21	498024.16	1085371.30	3	//
22	498022.50	1085357.51	3	//
23	498015.73	1085334.39	3	//
24	498021.45	1085332.69	3	//
25	498014.61	1085330.67	3	//
26	498013.31	1085327.41	3	//
27	498006.37	1085316.51	3	//
28	497990.49	1085285.51	3	//
29	497991.73	1085262.80	3	//
30	498045.32	1085330.23	3	//
31	498049.35	1085324.92	3	//
32	498079.03	1085319.59	3	//
33	498081.07	1085316.61	3	//
34	498087.83	1085321.17	3	//
35	498091.00	1085320.86	3	//
36	498093.20	1085319.63	3	//
37	498103.38	1085306.52	3	//
38	498110.14	1085297.13	3	//
39	498117.07	1085287.44	3	//
40	498123.86	1085263.44	3	//
41	498126.86	1085251.92	3	//
42	498128.62	1085240.61	3	//
43	498151.79	1085206.90	3	//
44	498156.82	1085198.46	3	//
45	498190.83	1085161.54	3	//
46	497801.31	1085390.19	3	//
47	497795.49	1085411.12	3	//
48	497805.48	1085377.11	3	//
49	497798.89	1085399.50	3	//
50	497793.13	1085420.62	3	//
51	497791.53	1085429.60	3	//
52	497791.48	1085437.65	3	//



VÝKAZ DOSAVADNÍHO A NOVÉHO STAVU ÚDAJŮ KATASTRU NEMOVITOSTÍ

Dosavadní stav				Nový stav													
Označení pozemku parcelním číslem	Výměra parcely		Druh pozemku	Označení pozemku parcelním číslem	Výměra parcely		Druh pozemku	Typ stavby	Způsob určení výměr	Porovnání se stavem evidence právních vztahů							
	ha	m ²	Způsob využití		ha	m ²	Způsob využití	Způsob využití		Díl přechází z pozemku označeného v		Číslo listu vlastnictví	Výměra dílu		Označení dílu		
										katastru nemovitosti	dřívější poz. evidence		ha	m ²			
152 / 4	5	45	ost. pl.	152 / 4	2	19	ost. pl.		0								
			nepl. p.				nepl. p.										
152 / 5	11	73	ost. pl.	152 / 5	5	49	ost. pl.			0							
			nepl. p.	152 / 30	9	50	nepl. p.		0	152 / 5		73	6	24	a		
										152 / 4		73	3	26	b		
	17	18			17	18							9	50			

<h3 style="margin: 0;">GEOMETRICKÝ PLÁN pro</h3> <p style="margin: 0;"><i>rozdělení pozemků a změnu hranice pozemků</i></p>	Geometrický plán ověřil úředně oprávněný zeměměřický inženýr:	Stejnopis ověřil úředně oprávněný zeměměřický inženýr:
	Jméno, příjmení: <i>Ing. Rudolf Ťapřuch</i>	Jméno, příjmení: <i>Ing. Rudolf Ťapřuch</i>
	Číslo položky seznamu úředně oprávněných zeměměřických inženýrů: <i>364/95</i>	Číslo položky seznamu úředně oprávněných zeměměřických inženýrů: <i>364/95</i>
	Dne: <i>28.7.2016</i> Číslo: <i>122/2016</i>	Dne: <i>- 8 -08- 2016</i> Číslo: <i>116/2016</i>
	Nálezitostmi a přesností odpovídá právním předpisům.	Tento stejnopis odpovídá geometrickému plánu v elektronické podobě uloženému v dokumentaci katastrálního úřadu.
Vyhotovitel: GEOPA, s. r. o. Horní náměstí 55 746 01 Opava	Katastrální úřad souhlasí s očíslováním parcel.	Ověření stejnopisu geometrického plánu v listinné podobě.
Číslo plánu: <i>150 - 5048 / 2016</i>	KÚ pro Moravskoslezský kraj KP Opava Ing. Simona Drozdová PGP-1216/2016-806 2016.08.02 16:37:20 CEST	
Okres: <i>Opava</i>		
Obec: <i>Opava</i>		
Kat. území: <i>Palhanec</i>		
Mapový list: <i>OP 9 - 2 / 42</i>		
Dosavadním vlastníkům pozemků byla poskytnuta možnost seznámit se v terénu s průběhem navrhovaných nových hranic, které byly označeny předepsaným způsobem: <i>dle seznamu souřadnic</i>		

