

PŘÍLOHA č. 3
KE SMLOUVĚ ČÍSLO: P - 77113
DOHODA O POSKYTOVÁNÍ ZÁLOH
PRO OBDOBÍ 01.11.2022 - 31.12.2023
pro smluvní účet číslo: 771131



	Prodávající	Kupující
Jméno/firma	Teplárny Brno, a.s.	Základní škola a mateřská škola Brno, Křídlovická 30b, příspěvková organizace
Sídlo/místo podnikání	Okružní 25, 638 00 Brno	Křídlovická 30b / 603 00 Brno
RČ/IČ	46347534 Zapsáno v OR u KS v Brně, oddíl B, vložka 786	48512630 Zapsáno v OR u KS v Brně, oddíl Pr, vložka 189
DIČ	CZ46347534	CZ48512630
zastoupen(a)		
oprávněn jednat a podepisovat		
Bankovní spojení		
Číslo účtu		
Způsob platby	Převodní příkaz	Převodní příkaz

Prodávající a kupující se dohodli na těchto podmínkách poskytování záloh na dodávku a odběr tepelné energie:

- a) Zálohy budou hrazeny v termínech splatnosti dle následujícího rozpisu.
- b) Výše záloh včetně daně z přidané hodnoty činí:

Období	1. splátka				2. splátka			
	Kč	splatnost do	var. symbol	Kč	splatnost do	var. symbol		
Listopad	110.100,00	10	3771131112	110.100,00	20	4771131112		
Prosinec	142.100,00	10	3771131122	142.100,00	20	4771131122		
Leden	209.600,00	10	3771131013	209.600,00	20	4771131013		
Únor	142.100,00	10	3771131023	142.100,00	20	4771131023		
Březen	95.900,00	10	3771131033	95.900,00	20	4771131033		
Duben	46.200,00	10	3771131043	46.200,00	20	4771131043		
Květen	17.800,00	10	3771131053	17.800,00	20	4771131053		
Červen	14.200,00	10	3771131063	14.200,00	20	4771131063		
Červenec	7.100,00	10	3771131073	7.100,00	20	4771131073		
Srpen	7.100,00	10	3771131083	7.100,00	20	4771131083		
Září	14.200,00	10	3771131093	14.200,00	20	4771131093		
Říjen	46.200,00	10	3771131103	46.200,00	20	4771131103		
Listopad	110.100,00	10	3771131113	110.100,00	20	4771131113		
Prosinec	142.100,00	10	3771131123	142.100,00	20	4771131123		

- c) Výše záloh je stanovena na základě sjednaného odběru tepelné energie všech odběrných míst ve smluvním účtu a uzavírá se v případě, že celkový plánovaný odběr činí nejméně 5.000,- Kč za měsíc.
- d) Pro případ nedodržení termínu splatnosti sjednávají smluvní strany úrok z prodlení, jehož roční výše odpovídá Nařízení vlády č. 351/2013 Sb. ve znění pozdějších předpisů.

- e) Prodávající si vyhrazuje právo použít platby uhrazené kupujícím k úhradě pohledávek se starším datem splatnosti.
- f) Na daňovém dokladu (faktuře) nebo souhrnném účtu za teplo budou odečteny uhrazené zálohy. Přeplatek vrátí prodávající kupujícímu příkazem k úhradě v termínu uvedeném na dokladu nebo do 15 dnů po vyrovnání všech pohledávek. Prodávající může dobropis odečíst od starší pohledávky za kupujícím.
- g) Všechny platby budou provedeny s konstantním symbolem: 0308
- h) Tato příloha je nedílnou součástí smlouvy o dodávce a odběru tepla. Pokud se kupující stane plátcem daně z přidané hodnoty, nebo změní číslo účtu, oznámí toto neprodleně písemně prodávajícímu.
- i) Tato příloha se vyhotovuje ve dvou stejnopisech s platností originálu. Každá strana obdrží jedno vyhotovení.

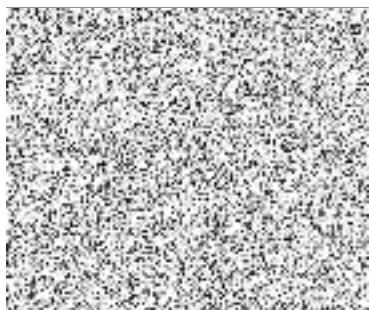

Podpis a razítko prodávajícího

V Brně dne 14. října 2022



Podpis a razítko kupujícího