



TEPLÁRNY BRNO

PŘÍLOHA Č. 5

KE SMLouvĚ ČÍSLO: P - 77113

CENOVÉ UJEDNÁNÍ

pro smluvní účet číslo: 771131

	Prodávající	Kupující
Jméno/firma	Teplárny Brno, a.s.	Základní škola a mateřská škola Brno, Křídlovická 30b, příspěvková organizace
Sídlo/místo podnikání	Okružní 25, 638 00 Brno	Křídlovická 30b / 603 00 Brno
RČ/IČ	46347534 Zapsáno v OR u KS v Brně, oddíl B, vločka 786	48512630 Zapsáno v OR u KS v Brně, oddíl Pr, vločka 189
DIČ	CZ46347534	CZ48512630
zastoupen(a)		
oprávněn jednat a podepisovat		
Bankovní spojení		
Číslo účtu		
Způsob platby	Převodní příkaz	Převodní příkaz

Prodávající a kupující se v souladu s ustanoveními Energetického zákona dohodli na této ceně tepelné energie, účinné od 1. 11. 2022:

číslo OM	adresa OM	sjednaný tepelný výkon (Kč/MW.měs)	tepelná energie (Kč/GJ)	nevrácené médium (Kč/m ³)
28-254	Křídlovická 30b - ZŠ	0,00	1.360,00	50,50

Uvedené ceny jsou bez DPH.

Tato příloha se vyhotovuje ve dvou stejnopisech s platností originálu. Každá strana obdrží jedno vyhotovení.

Podpis a razítko prodávajícího

V Brně dne 14. října 2022

Podpis a razítko kupujícího

PŘÍLOHA č. 4
KE SMLOUVĚ ČÍSLO: P - 77113
ODEČTOVÝ KALENDÁŘ PRO ROK 2023

Odečty fakturačních měřičů pracovníky Tepláren Brno a.s. jsou prováděny následovně:

Za měsíc	ve dnech (od – do)	
Leden	31. 1.	1. 2.
Únor	28. 2.	1. 3.
Březen	31. 3.	3. 4.
Duben	28. 4.	2. 5.
Květen	31. 5.	1. 6.
Červen	30. 6.	3. 7.
Červenec	31. 7.	1. 8.
Srpen	31. 8.	1. 9.
Září	29. 9.	2. 10.
Říjen	31. 10.	1. 11.
Listopad	30. 11.	1. 12.
Prosinec	29. 12.	2. 1. 2024

Odečty fakturačních měřičů pomocí dálkového přenosu dat jsou prováděny k poslednímu dni daného kalendářního měsíce.

Důležitá telefonní čísla Tepláren Brno, a.s.:

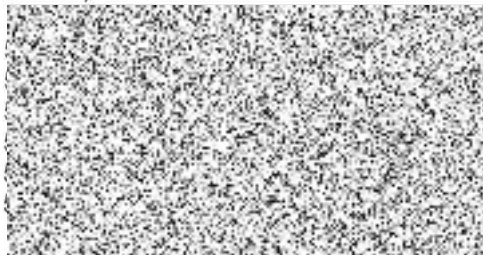

Pracovník Teplárny Brno a.s. je povinen na vyžádání prokázat svoji totožnost při vstupu do předávací stanice. V každé předávací stanici musí být provozní záznamy a provozní řád. Způsob přístupu do stanice dohodne kupující s útvarem Provoz sítě, tel. 

Pracovník prodávajícího potvrdí v provozních záznamech podpisem svoji přítomnost. Nebyl-li fakturační odečet proveden, nahlásí zástupce kupujícího stav měřiče první pracovní den v měsíci na tel. 

Tato příloha se vyhotovuje v jednom vyhotovení, které náleží kupujícímu.