





2017001553

RÁMCOVÁ SMLOUVA O DÍLO

uzavřená dle ustanovení § 2586 a násl. zákona č. 89/2012 Sb.,
občanský zákoník, v platném znění,

mezi níže uvedenými smluvními stranami

Jméno: **Zdravotnická záchranná služba Jihomoravského kraje,
příspěvková organizace**
Sídlo: Kamenice 798/1d, 625 00 Brno
Jednající: Ing. Milan Klusák, MBA, ředitel
Kontaktní osoba: 
IČ: 003 46 292
DIČ: CZ00346292
Zápis v OR: Krajský soud v Brně sp. zn. Pr 1245
Bankovní spojení (číslo účtu): 

(dále jen „objednatel“)

a

Jméno: **Lenka Broncová**
Sídlo: Rezkova 444/43, Brno-střed 602 00
Jednající: Lenka Broncová
IČ: 469 49 232
Bankovní spojení (číslo účtu): 

(dále jen “zhotovitel“)

1.

Zhotovitel je samostatnou fyzickou osobou oprávněnou na základě svého podnikatelského (živnostenského) oprávnění provádět údržbu zelených ploch a rostlin a k činnostem s tím spojeným.

2.

Zhotovitel se zavazuje v rámci svého oprávnění podle čl. 1 této smlouvy provádět pro objednatele údržbu zelených ploch a rostlin venkovního areálu v sídle objednatele (na adrese Kamenice 798/1d, 625 00 Brno) dále na jeho výjezdové základně v Brně - Ponavě (na adrese Dělostřelecká 19, 602 00 Brno) dle příloh č. 1 až 3 ve specifikaci a rozsahu dle jednotlivých elektronických nebo písemných objednávek dle čl. 4 této smlouvy.

3.

Závazek zhotovitele podle čl. 2. této smlouvy bude plněn formou dílčích plnění v rozsahu a specifikaci dle jednotlivých dílčích smluv o dílo, uzavřených na základě písemných výzev (objednávek) ze strany objednatele nejpozději do 7 dnů. Písemná výzva (objednávka) podle

tohoto článku této smlouvy musí obsahovat specifikaci příslušného plnění (uvedením objednávaných úkonů), místo plnění, datum a podpis objednatele.

4.

Jednotlivá dílčí smlouva o dílo se považuje za uzavřenou doručení jednotlivé písemné výzvy (objednávky) do rukou zhotovitele, a to ve znění, daném touto výzvou a touto rámcovou smlouvou o dílo. Písemná forma výzvy (objednávky) se považuje za dodrženu i v případě jejího odeslání elektronickou formou.

5.

Závazek zhotovitele k provedení jeho díla podle čl. 2. této smlouvy se považuje za splněný po jeho faktickém provedení dnem vyhotovení předávacího protokolu, podepsaného oběma stranami.

6.

1. Zhotovitel se zavazuje při provádění díla podle čl. 2 této smlouvy postupovat svědomitě a s náležitou odbornou péčí. Zhotovitel přitom poskytuje objednateli záruku za jakost svého díla, a to po celou dobu, po kterou to bude mít pro objednatele ještě nějaký ekonomický význam.

2. Zhotovitel se zavazuje rozhodovat o písemných reklamách objednatele v období po dokončení díla písemně ve lhůtě do 10-ti dnů od jejich doručení, a ve stejné lhůtě provést odstranění vad z oprávněných reklam, nebude-li mezi oběma stranami v jednotlivém případě dohodnuto jinak.

3. Pro případ sporu o oprávněnost reklamace se objednateli vyhrazuje právo nechat vyhotovit k prověření jakosti díla soudně znalecký posudek, jehož výroku se obě strany zavazují podřizovat s tím, že náklady na vyhotovení tohoto posudku se zavazuje nést ten účastník sporu, kterému tento posudek nedal zapravdu.

4. Nepřikročí-li zhotovitel k odstranění vady ve lhůtě podle odst. 2, a to ani po písemné výzvě objednatele, je objednatel oprávněn nechat provést toto odstranění třetí osobou na náklad zhotovitele.

7.

1. Pro případ prodlení zhotovitele s provedením díla podle čl. 2. této smlouvy ve lhůtě podle čl. 3. této smlouvy nebo v jiné dohodnuté lhůtě se zhotovitel zavazuje zaplatit objednateli smluvní pokutu ve výši 0,1 % z ceny díla za každou započatou hodinu prodlení. V případě prodlení zhotovitele o víc než 7 dní je objednatel oprávněn odstoupit od této smlouvy o dílo s účinky ex tunc.

8.

Zhotovitel se zavazuje zachovávat mlčenlivost o všech skutečnostech o poměrech objednatele, jeho klientů, jeho zaměstnanců a dalších osob, s nimiž se při plnění povinností podle této smlouvy seznámí.

9.

Zhotovitel zavazuje po celou dobu trvání této smlouvy udržovat svou vlastní personální a věcnou vybavenost k činnostem podle čl. 2 této smlouvy v plném rozsahu bez nutnosti zajištění této činnosti formou subdodavatelů. V tomto smyslu zhotovitel není oprávněn bez předchozího

souhlasu objednatele použít k plnění svých povinností podle této smlouvy jiné osoby, s výjimkou svých vlastních zaměstnanců.

10.

1. Objednatel se zavazuje platit zhotoviteli za provádění díla podle čl. 2 této smlouvy cenu díla ve dle ceníku, který je jako příloha č. 1 nedílnou součástí této smlouvy.

2. Součástí ceny podle odst. 1. je náhrada všech nákladů, které zhotovitel vynaloží ke splnění svých závazků podle této smlouvy a daň z přidané hodnoty v sazbě platné podle zákona. Změna ceny je možná pouze v případě zákonné sazby DPH.

11.

Cena podle čl. 10. této smlouvy je splatná vždy po provedení příslušného díla za uplynulý kalendářní měsíc, ve lhůtě do 30-ti dnů od doručení jejího písemného vyúčtování (faktury). Písemné vyúčtování musí mít náležitosti účetního a daňového dokladu podle zákona a musí být doloženo přílohami dle pokynů objednatele.

12.

Pro případ prodlení se zaplacením ceny podle čl. 10. této smlouvy ve lhůtě podle čl. 11. této smlouvy se objednatel zavazuje zaplatit zhotoviteli úrok z prodlení ve výši dle příslušných právních předpisů v jejich aktuálním znění.

13.

1. Objednatel se zavazuje poskytnout zhotoviteli součinnost, nezbytnou ke splnění jeho závazků podle této smlouvy. Za tímto účelem je objednatel povinen zhotoviteli na jeho žádost zejména

- a) umožnit zhotoviteli vstup na svoje výjezdové základny v Brně-Bohunicích a Brně-Ponavě,
- b) poskytovat mu potřebné informace a podklady.

2. Kontaktní osobou dle odst. 1 je vedoucí provozního oddělení objednatele, [REDACTED]

14.

Tato smlouva se uzavírá na dobu do dosažení obratu z této smlouvy ve výši 200.000,- Kč bez DPH, nejdéle však na dobu 2 let ode dne jejího uzavření.

15.

Tuto smlouvu lze změnit nebo zrušit pouze jinou písemnou dohodou obou smluvních stran. Tuto smlouvu lze také vypovědět písemnou výpovědí s jednoměsíční výpovědní lhůtou, která počne běžet prvním dnem měsíce následujícího po doručení výpovědi druhé smluvní straně. Zrušením nebo výpovědí této smlouvy nejsou nijak dotčeny jednotlivé již uzavřené dílčí smlouvy o dílo podle čl. 4 této smlouvy.

16.

Jednotlivou dílčí smlouvu o dílo podle čl. 4 této smlouvy lze změnit nebo zrušit pouze jinou písemnou dohodou obou smluvních stran. Od jednotlivé dílčí smlouvy o dílo lze také odstoupit z důvodu jejího podstatného porušení, zejména pro prodlení zhotovitele se splněním jeho závazku o víc, než 7 dní.

17.

Zhotovitel uděluje objednateli svůj výslovný souhlas se zveřejněním podmínek této smlouvy v rozsahu a za podmínek vyplývajících z příslušných právních předpisů (zejména dle zákona č. 106/1999 Sb., o svobodném přístupu k informacím, v platném znění).

18.

Tato smlouva bude uveřejněna prostřednictvím registru smluv postupem dle zákona č. 340/2015 Sb., o zvláštních podmínkách účinnosti některých smluv, uveřejňování těchto smluv a o registru smluv (zákon o registru smluv), v platném znění. Smluvní strany se dohodly, že uveřejnění v registru smluv (ISRS) včetně uvedení metadat provede objednatel, který současně zajistí, aby informace o uveřejnění této smlouvy byly zaslány druhé smluvní straně na e-mail

[REDACTED]

19.

Není-li touto smlouvou ujednáno jinak, řídí se vzájemný právní vztah mezi oběma stranami ustanoveními § 2586 až 2622 občanského zákoníku.

20.

Tato smlouva se uzavírá na základě návrhu na její uzavření ze strany objednatele. Předpokladem uzavření této smlouvy je její písemná forma a dohoda o celém jejím obsahu jak je obsažen v jejích článcích 1 až 22. Objednatel přitom předem vylučuje přijetí tohoto návrhu s dodatkem nebo odchylkou ve smyslu ustanovení § 1740 odst. 3 občanského zákoníku.

21.

Tato smlouva nabývá účinnosti dnem jejího uzavření.

22.

Dáno ve dvou originálních písemných vyhotoveních, z nichž každá ze smluvních stran obdrží po jednom.

V Brně dne 15-05-2017

Zdrav
Jind
Kams

21
Ing. Milan Klusák, MBA
ředitel
za objednatel

V Brně dne 2.5.2017

Lenka Broncová
zhotovitel

LENKA BRONCOVÁ
Rezkova 43
602 00 BRNO
IČO: 469 49 232

Příloha č. 1 Ceník

Údržba venkovní zeleně a ploch VZ Ponava					
Označení v pláncu	Požadované úkony	Počet	Jednotka	Cena za provedení 1 úkonu bez DPH	Cena za provedení 1 úkonu s DPH
1	Údržba plochy 1- zatravněná plocha parkovým trávníkem (vertikutace, přihnojení, sekání)	632,50		1 897,50 Kč	2 295,98 Kč
2	Údržba plochy 2 - zatravněná plocha květnatým trávníkem (sekání)	278,56	m ²	835,68 Kč	1 011,17 Kč
3	Údržba plochy 3 - mulč (vypletí, postřik)	207,00	m ²	828,00 Kč	1 001,88 Kč
4	Údržba parkovací plochy (postřik)	289,90	m ²	1 159,60 Kč	1 403,12 Kč
5	Údržba dlažby spárovaná štěrkem (postřik)	23,10	m ²	92,40 Kč	111,80 Kč
6	Péče o stromy (prořez + přihnojení)	11	ks	440,00 Kč	532,40 Kč
7	Údržba keřů v záhonech	226	ks	1 130,00 Kč	1 367,30 Kč
Celkem				6 383,18 Kč	7 723,65 Kč

Údržba venkovní zeleně a ploch VZ Bohunice					
Označení v pláncu	Požadované úkony	Počet	Jednotka	Cena za provedení 1 úkonu bez DPH	Cena za provedení 1 úkonu s DPH
1	Údržba plochy A - trávník kobercový (vertikutace, přihnojení, sekání)	37	m ²	111,00 Kč	134,31 Kč
2	Údržba plochy B - štěrk (postřik)	44	m ²	132,00 Kč	159,72 Kč
3	Střešní zahrada (vypletí)	428	m ²	9 000,00 Kč	10 890,00 Kč
4	Údržba stromů (prořez + přihnojení)	59	ks	2 360,00 Kč	2 855,60 Kč
5	Údržba popínavých stěn (přihnojení)	19	ks	570,00 Kč	689,70 Kč
6	Údržba ploch stromořadí podél ulice Kamenice (vypletí)	1 409	m ²	4 227,00 Kč	5 114,67 Kč
7	Údržba pásu stromořadí podél plotu ze strany FN (vypletí)	373	m ²	1 119,00 Kč	1 353,99 Kč
8	Údržba parkovacích ploch pod rampou (sekání)	130	m ²	520,00 Kč	629,20 Kč
9	Údržba parkovacích ploch před skladem (sekání)	60	m ²	240,00 Kč	290,40 Kč
10	Údržba parkovacích ploch v zadní části areálu (sekání, vypletí)	1 010	m ²	4 040,00 Kč	4 888,40 Kč
Celkem				22 319,00 Kč	27 005,99 Kč

Celkem za údržbu zeleně VZ Ponava a VZ Bohunice	34 729,64 Kč
--	---------------------

Příloha č. 2 Plánek areálu výjezdové základny Brno-Bohunice + výpis druhů stromů a keřů

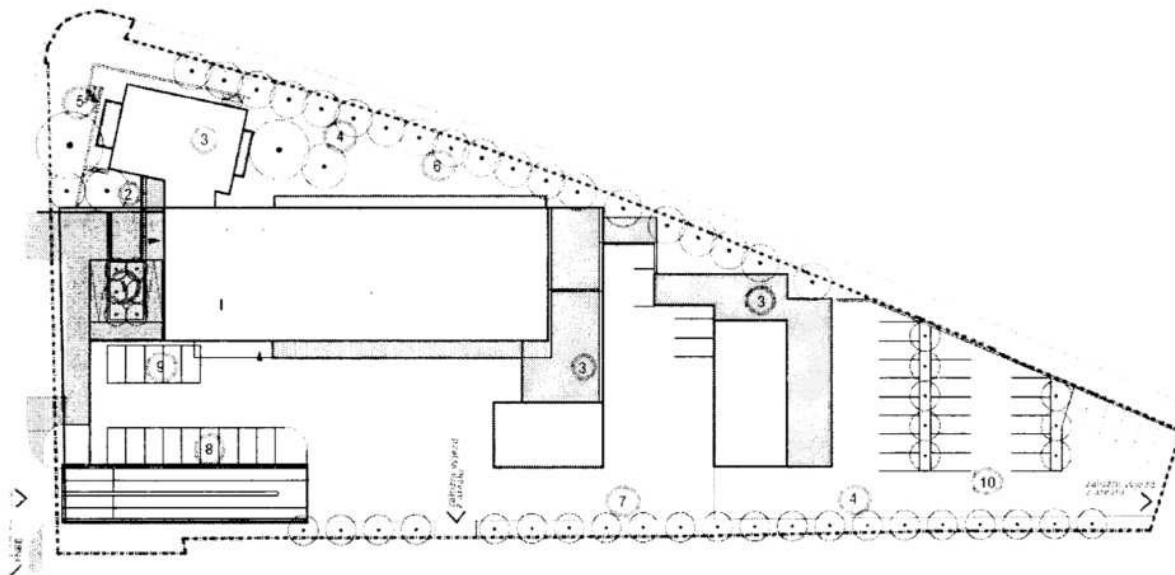

Výpis trvalek	
Název	
Směs trvalek	<i>Adonis vernalis</i>
	<i>Achillea millefolium</i>
	<i>Achillea ptarmica</i>
	<i>Antennaria dioica</i>
	<i>Anthemis tinctoria</i>
	<i>Allium schoenoprasum</i>
	<i>Aster alpinus</i>
	<i>Chrysanthemum leucanthemum</i>
	<i>Dianthus carthusianorum</i>
	<i>Hieracium pilosella</i>
	<i>Potentilla arenaria (argentea)</i>
	<i>Prunella grandiflora</i>
	<i>Pulsatilla vulgaris</i>
	<i>Sanguisorba minor</i>
	<i>Saponaria ocymoides</i>
	<i>Thymus praecox</i>
	<i>Thymus pulegioides</i>
<i>Thymus serpyllum</i>	
<i>Veronica teucrium</i>	

Výpis druhů dřevin a stromů		
Název		Počet ks
Popínavé dřeviny	Parthenocissus tricuspidata ´	15
	Hedera helix	4
	Celkem	19
Stromy	Acer platanoides	1
	FFg Fraxinus excelsior ´Globosum´ ok 12-14 21	21
	GTs Gleditsia triacanthos ´Sunburst´ ok 16-18 1	1
	KP Koelreuteria paniculata ok 16-18 1	1
	KSk Prunus serrulata ´Kanzan´ ok 14-16 1	1
	MK Magnolia kobus ok 16-18 1	1
	Psa Prunus sargentii ´Acolade´ ok 12-14 6	6
	RPu Robinia pseudoacacia ´Umbraculifera´ ok 12-14 8	8
	TCr Tilia cordata ´Rancho´	19
	Celkem	59

Příloha č. 2 Plánek areálu výjezdové základny Brno-Ponava s výpisem druhů stromů a keřů

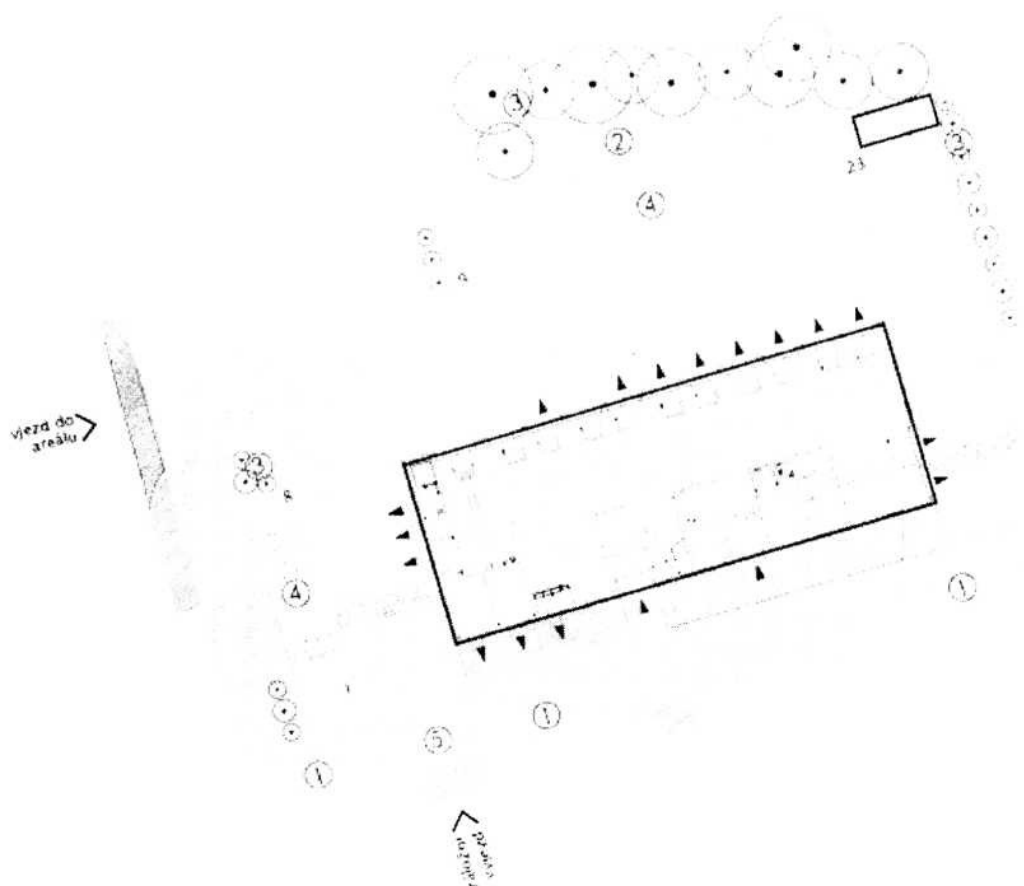

Výpis druhů stromů a keřů	
Název	Počet ks
Cotoneaster dammeri 'Skogholm'	59
Cotoneaster salicifolius 'Gnom'	54
Cotoneaster dammeri 'Eichholz'	10
Juniperus squamata 'Blue Carpet'	8
Lonicera nitida	12
Cotoneaster dammeri 'Coral Beauty'	4
Cotoneaster salicifolius 'Park Teppich'	26
Penisetum alupecuroides	12
Vinca minor	23
Euonymus fortunei 'Emerald and Gold'	6
Spiraea x vanhouttei	4
Deutzia x rosea	8
Berberis thunbergii	1
Caryopteris x clandonensis	4
Cytisus x praecox	2
Viburnum rhitidophyllum	1
Viburnum pragense	1
Berberis thunbergii 'Red Chief'	1
Potentilla fruticosa 'Gold'	1
Celkem	237