

DODATEK č. 6

ke Smlouvě ev.č. 0111000269 o nájmu nebytových prostor a poskytování některých služeb s ním spojených na mezinárodním veřejném civilním letišti Praha - Ruzyně
(dále jen „**Dodatek č. 6**“)

(1) Český Aeroholding, a.s.

zapsaná v obchodním rejstříku vedeném Městským soudem v Praze, spisová značka B 17005

se sídlem: Praha 6, Jana Kašpara 1069/1, PSČ 160 08

IČO: 248 21 993

DIČ: CZ699003361

plátce DPH

zastoupená: na základě plné moci ze dne 30. 12. 2016 společností Letiště Praha, a. s., se sídlem K Letišti 6/1019, Praha 6, PSČ 160 08, IČO: 282 44 532, zapsanou v obchodním rejstříku vedeném Městským soudem v Praze, spisová značka B 14003, zastoupená Ing. Jiřím Krausem, předsedou představenstva a Ing. Jiřím Petržilkou, členem představenstva (dále jen „**Letiště Praha, a. s.**“)

(dále jen „**Pronajímatel**“)

a

(2) Lagardere Duty Free, s.r.o.

zapsaná v obchodním rejstříku vedeném Městským soudem v Praze, spisová značka C 128669

se sídlem: Praha 6, Aviatická 1017/2, PSČ 161 00

IČO: 27948650

DIČ: CZ699003014

plátce DPH

zastoupená: Ing. Richardem Kalhousem, jednatelem společnosti

(dále jen „**Nájemce**“)

(Pronajímatel a Nájemce jsou dále označováni jednotlivě jako „**Smluvní strana**“ a společně jako „**Smluvní strany**“)

- A. Smluvní strany uzavřely dne 27. 6. 2013 Smlouvu o nájmu nebytových prostor a poskytování některých služeb s ním spojených na mezinárodním veřejném civilním letišti Praha - Ruzyně, ev. č. Pronajímatele 0111000269, ve znění Dodatku č. 1 ze dne 30. 11. 2013, Dodatku č. 2 ze dne 29.8.2014, Dodatku č. 3 ze dne 1.9.2016, Dodatku č. 4 ze dne 1.11.2016 a Dodatku č. 5 ze dne 2.1.2017 (společně dále jen „**Smlouva**“).
- B. Letiště Praha, a. s., Nájemce, Lagardere Food Services, a.s., a Lagardere Travel Retail, a.s. uzavřely dne 30. června 2016 Rámcovou smlouvu o spolupráci na projektu Walk Through Zones ev.č. LP 0211002842 (dále jen „**Rámcová smlouva**“).
- C. Smluvní strany se dohodly na změně Smlouvy a za tímto účelem uzavírají tento Dodatek č. 6, jehož smyslem je výlučně v souladu s principy dohodnutými v Rámcové smlouvě reflektovat průběh výstavby projektu a tomu odpovídající práva a povinnosti Smluvních stran, a proto mění a doplňují Smlouvu takto:

Článek I. Předmět dodatku

1. Smluvní strany se dohodly, že se s účinností od 24. února 2017 rozšiřuje Předmět nájmu o prostory sloužící podnikání, a to místnost č. 153.2 o výměře 888,0 m² nacházející se v 1. NP č. p. 1017 (Terminál 1), v části obce Ruzyně, jež stojí na pozemcích parc. č. 2561/1, parc. č. 2561/2 a parc. č. 2553/19, vše v katastrálním území Ruzyně, obci Praha. Budova č.p. 1017 a pozemek parc. č. 2561/1 jsou zapsané na LV č. 1999, pro k.ú. Ruzyně, pozemky parc. č. 2561/2 a parc. č. 2553/19 jsou zapsané na LV č. 3864, pro k.ú. Ruzyně, vše vedeného u Katastrálního úřadu pro hlavní město Prahu, Katastrální pracoviště Praha.
2. Smluvní strany se dohodly, že se s účinností od 1. března 2017 rozšiřuje Předmět nájmu o prostory sloužící podnikání, a to místnost č. 0259 o výměře 143,7 m² nacházející se v 2. PP č. p. 1017 (Terminál 1), v části obce Ruzyně, jež stojí na pozemcích parc. č. 2561/1, parc. č. 2561/2 a parc. č. 2553/19, vše v katastrálním území Ruzyně, obci Praha. Budova č.p. 1017 a pozemek parc. č. 2561/1 jsou zapsané na LV č. 1999, pro k.ú. Ruzyně, pozemky parc. č. 2561/2 a parc. č. 2553/19 jsou zapsané na LV č. 3864, pro k.ú. Ruzyně, vše vedeného u Katastrálního úřadu pro hlavní město Prahu, Katastrální pracoviště Praha.
3. Smluvní strany se dále dohodly, že se s účinností od 1. dubna 2017 zužuje Předmět nájmu o stávající prostory sloužící podnikání, a to místnosti č. 0160 o výměře 47,9 m², č. 0162 o výměře 53,7 m², č. 01116 o výměře 29,8 m² a č. 01117 o výměře 29,6 m² nacházející se v 1. PP č. p. 1017 (Terminál 1), v části obce Ruzyně, jež stojí na pozemcích parc. č. 2561/1, parc. č. 2561/2 a parc. č. 2553/19, vše v katastrálním území Ruzyně, obci Praha. Budova č.p. 1017 a pozemek parc. č. 2561/1 jsou zapsané na LV č. 1999, pro k.ú. Ruzyně, pozemky parc. č. 2561/2 a parc. č. 2553/19 jsou zapsané na LV č. 3864, pro k.ú. Ruzyně, vše vedeného u Katastrálního úřadu pro hlavní město Prahu, Katastrální pracoviště Praha.
4. Smluvní strany se dohodly, že se s účinností od 1. dubna 2017 rozšiřuje Předmět nájmu o prostory sloužící podnikání, a to místnosti č. 0193 o výměře 24,3 m² a č. 0193a o výměře 5,0 m² nacházející se v 1. PP č. p. 1017 (Terminál 1), v části obce Ruzyně, jež stojí na pozemcích parc. č. 2561/1, parc. č. 2561/2 a parc. č. 2553/19, vše v katastrálním území Ruzyně, obci Praha. Budova č.p. 1017 a pozemek parc. č. 2561/1 jsou zapsané na LV č. 1999, pro k.ú. Ruzyně, pozemky parc. č. 2561/2 a parc. č. 2553/19 jsou zapsané na LV č. 3864, pro k.ú. Ruzyně, vše vedeného u Katastrálního úřadu pro hlavní město Prahu, Katastrální pracoviště Praha.
5. V souvislosti se změnou Předmětu nájmu uvedenou v čl. I., odst. 1 tohoto Dodatku č. 6 se s účinností od 24. února 2017 ruší stávající čl. II., odst. 2.2 Smlouvy a nahrazuje se zcela novým čl. II., odst. 2.2 Smlouvy následujícího znění:

„2.2 Předmět nájmu. Předmětem nájmu dle této Smlouvy jsou prostory sloužící podnikání nacházející se v budově č. p. 1017 (Terminál 1), v části obce Ruzyně, jež stojí na pozemcích parc. č. 2561/1, parc. č. 2561/2 a parc. č. 2553/19, vše v katastrálním území Ruzyně, obci Praha (dále jen „**Budova**“). Budova č.p. 1017 a pozemek parc. č. 2561/1 jsou zapsané na LV č. 1999, pro k.ú. Ruzyně, pozemky parc. č. 2561/2 a parc. č. 2553/19 jsou zapsané na LV č. 3864, pro k.ú. Ruzyně, vše vedeného u Katastrálního úřadu pro hlavní město Prahu, Katastrální pracoviště Praha. Prostory sloužící podnikání, které tvoří předmět nájmu dle této Smlouvy, jsou blíže specifikovány v Příloze č. 1/D6a – Přehled prostor sloužících podnikání této Smlouvy a barevně

vyznačeny na plánu Předmětu nájmu obsaženém v Příloze č. 2/D6a - Plánek Předmětu nájmu této Smlouvy (dále jen „Předmět nájmu“).

6. S účinností od 24. února 2017 se stávající Příloha č. 2/D5 – Plánek Předmětu nájmu ruší a nahrazuje se zcela novou Přílohou č. 2/D6a - Plánek Předmětu nájmu (od 24. února 2017 do 28. února 2017), která je nedílnou součástí tohoto Dodatku č. 6.
7. V souvislosti se změnou Předmětu nájmu uvedenou v čl. I., odst. 2 tohoto Dodatku č. 6 se s účinností od 1. března 2017 ruší stávající čl. II., odst. 2.2 Smlouvy a nahrazuje se zcela novým čl. II., odst. 2.2 Smlouvy následujícího znění:

„2.2 Předmět nájmu. Předmětem nájmu dle této Smlouvy jsou prostory sloužící podnikání nacházející se v budově č. p. 1017 (Terminál 1), v části obce Ruzyně, jež stojí na pozemcích parc. č. 2561/1, parc. č. 2561/2 a parc. č. 2553/19, vše v katastrálním území Ruzyně, obci Praha (dále jen „**Budova**“). Budova č.p. 1017 a pozemek parc. č. 2561/1 jsou zapsané na LV č. 1999, pro k.ú. Ruzyně, pozemky parc. č. 2561/2 a parc. č. 2553/19 jsou zapsané na LV č. 3864, pro k.ú. Ruzyně, vše vedeného u Katastrálního úřadu pro hlavní město Prahu, Katastrální pracoviště Praha. Prostory sloužící podnikání, které tvoří předmět nájmu dle této Smlouvy, jsou blíže specifikovány v Příloze č. 1/D6b – Přehled výše Základního nájemného a Ceny za Služby na březen 2017 této Smlouvy a barevně vyznačeny na plánu Předmětu nájmu obsaženém v Příloze č. 2/D6b - Plánek Předmětu nájmu této Smlouvy (dále jen „**Předmět nájmu**“).

8. Zároveň se Smluvní strany dohodly, že se s účinností od 1. března 2017 ruší Příloha č. 1/D5 – Splátkový kalendář a Příloha č. 1/D6a - Přehled prostor sloužících podnikání a obě tyto přílohy se nahrazují novou Přílohou č. 1/D6b - Přehled výše Základního nájemného a Ceny za Služby na březen 2017. V období od 1. března 2017 do 31. března 2017 bude výše Základního nájemného a Ceny za služby stanovena v Příloze č. 1/D6b – Přehled výše Základního nájemného a Ceny za Služby na březen 2017, která není daňovým dokladem, přičemž Pronajímatel vystaví Nájemci na Základní nájemné a Cenu za Služby za období od 1. března 2017 do 31. března 2017 fakturu, která bude daňovým dokladem dle Zákona o DPH.
9. S účinností od 1. března 2017 se Příloha č. 2/D6a – Plánek Předmětu nájmu (od 24. února 2017 do 28. února 2017) ruší a nahrazuje se zcela novou Přílohou č. 2/D6b - Plánek Předmětu nájmu (od 1. března 2017 do 31. března 2017), která je nedílnou součástí tohoto Dodatku č. 6.
10. Smluvní strany se dohodly, že se s účinností od 1. března 2017 doplňuje stávající čl. III. Smlouvy o zcela nový odst. 3.7 následujícího znění:

„3.7 Nájemce je povinen zaplatit Základní nájemné a Ceny za Služby za užívání Předmětu nájmu v období od 1. března 2017 do 31. března 2017 (dále jen „**Březen 2017**“) na základě Faktury, kterou je Pronajímatel povinen vystavit v zákonné lhůtě, doručit Nájemci nejpozději do patnácti (15) dnů od vystavení, přičemž Faktura musí splňovat veškeré náležitosti dle zákona o DPH. Splatnost Faktury na Základní nájemné a Cenu za Služby za období Březen 2017 nastane sedmáctý (17.) den od data vystavení Faktury. Faktura se považuje za uhrazenou dnem připsání fakturované částky na účet uvedený v čl. III., odst. 3.3 Smlouvy. Případně-li den splatnosti na sobotu, neděli či den pracovního klidu, přesouvá se na nejbližší předcházející pracovní den. Datum uskutečnění zdanitelného plnění je 31. března 2017.“

11. V souvislosti se změnou Předmětu nájmu uvedenou v čl. I., odst. 3 a 4 tohoto Dodatku č. 6 se s účinností od 1. dubna 2017 ruší stávající čl. II., odst. 2.2 Smlouvy a nahrazuje se zcela novým čl. II., odst. 2.2 Smlouvy následujícího znění:

„2.2 Předmět nájmu. Předmětem nájmu dle této Smlouvy jsou prostory sloužící podnikání nacházející se v budově č. p. 1017 (Terminál 1), v části obce Ruzyně, jež stojí na pozemcích parc. č. 2561/1, parc. č. 2561/2 a parc. č. 2553/19, vše v katastrálním území Ruzyně, obci Praha (dále jen „**Budova**“). Budova č.p. 1017 a pozemek parc. č. 2561/1 jsou zapsané na LV č. 1999, pro k.ú. Ruzyně, pozemky parc. č. 2561/2 a parc. č. 2553/19 jsou zapsané na LV č. 3864, pro k.ú. Ruzyně, vše vedeného u Katastrálního úřadu pro hlavní město Prahu, Katastrální pracoviště Praha. Prostory sloužící podnikání, které tvoří předmět nájmu dle této Smlouvy, jsou blíže specifikovány v Příloze č. 1/D6 – Splátkový kalendář a barevně vyznačeny na plánu Předmětu nájmu obsaženém v Příloze č. 2/D6 - Plánek Předmětu nájmu této Smlouvy (dále jen „**Předmět nájmu**“).“

12. Příčemž s účinností od 1. dubna 2017 se Příloha č. 1/D6b - Přehled výše Základního nájemného a Ceny za Služby na březen 2017 ruší a nahrazuje se novou Přílohou č. 1/D6 – Splátkový kalendář, příčemž všechny přílohy jsou nedílnou součástí tohoto Dodatku č. 6 a Příloha č. 1/D6 je daňovým dokladem dle
13. S účinností od 1. dubna 2017 se Příloha č. 2/D6b - Plánek Předmětu nájmu (od 1. března 2017 do 31. března 2017) ruší a nahrazuje se zcela novou Přílohou č. 2/D6 - Plánek Předmětu nájmu (od 1. dubna 2017), která je nedílnou součástí tohoto Dodatku č. 6.

Článek II. Závěrečná ustanovení

1. Ostatní ustanovení Smlouvy nedotčená tímto Dodatkem č. 6 zůstávají v platnosti beze změny.
2. Tento Dodatek č. 6 je vyhotoven ve třech (3) stejnopisech, z nichž Pronajímatel obdrží dvě (2) vyhotovení a Nájemce jedno (1) vyhotovení.
3. Tento Dodatek č. 6 nabývá platnosti dnem jeho podpisu oběma Smluvními stranami a účinnosti dne 24.2.2017.
4. Nedílnou součástí tohoto Dodatku č. 6 jsou následující přílohy:
 - a) Příloha č. 1/D6a - Přehled prostor sloužících podnikání
 - b) Příloha č. 1/D6b - Přehled výše Základního nájemného a Ceny za Služby na březen 2017
 - c) Příloha č. 1/D6 – Splátkový kalendář (od 1. dubna 2017)
 - d) Příloha č. 2/D6a – Plánek Předmětu nájmu (od 24. února 2017 do 28. února 2017)
 - e) Příloha č. 2/D6b – Plánek Předmětu nájmu (od 1. března 2017 do 31. března 2017)
 - f) Příloha č. 2/D6 – Plánek Předmětu nájmu (od 1. dubna 2017)

5. Po přečtení tohoto Dodatku č. 6 Smluvní strany potvrzují, že jeho obsah odpovídá jejich pravdivým, vážným a svobodným záměrům, a že tento Dodatek č. 6 byl uzavřen na základě vzájemné dohody, nikoli ve stavu nouze, ani za nápadně nevýhodných podmínek. Na důkaz toho Smluvní strany k tomuto Dodatku č. 6 připojily vlastnoruční podpisy.

V Praze dne:

V Praze dne:

Za Nájemce:

Za Pronajímatele:

.....
Ing. Richard Kalhous
jednatel společnosti
Lagardere Duty Free, s.r.o.

.....
Ing. Jiří Kraus
místopředseda představenstva
Letiště Praha, a. s.
na základě plné moci

.....
Ing. Jiří Petržilka
člen představenstva
Letiště Praha, a. s.
na základě plné moci

Přehled prostor sloužících podnikání

Příloha č. 1/D6a NS ev.č. 0111000269

Pronajímatel: **Český Aeroholding, a.s., Jana Kašpara, čp. 1069/1, 160 08 Praha 6, IČ 24821993, DIČ: CZ699003361**Nájemce: **Lagardere Duty Free s.r.o., Praha 6, Aviatická 1017/2, PSČ 161 00, IČ: 27948650, DIČ: CZ699003014**Objekt: **Terminál 1**

Číslo místnosti:	Označení:	Podlaží:	Účel využití:	plocha (m ²):
01137f	prostor sloužící podnikání a)	1.PP	crew shop - prodejna	117,8
01137g		1.PP	kancelář	4,7
01137h		1.PP	šatna	1,8
A130	prostor sloužící podnikání b)	1.NP	prodejna	66,2
A130a		1.NP	sklad	7,5
B129	prostor sloužící podnikání d)	1.NP	prodejna	52,0
1284	prostor sloužící podnikání f)	1.NP	prodejna	58,3
1277a-d	prostor sloužící podnikání g)	1.NP	sklad	9,0
1277		1.NP	prodejna	94,5
0229, 0229b, 0229c	prostor sloužící podnikání i)	2.PP	šatna	120,1
01117		1.PP	sklad	29,6
0160		1.PP	sklad	47,9
A125		1.NP	sklad	20,4
01116		1.PP	sklad	29,8
0162	prostor sloužící podnikání j)	1.PP	sklad	53,6
1285	prostor sloužící podnikání k)	1.NP	obchod	23,0
1281	prostor sloužící podnikání l)	1.NP	obchod	55,0
178	prostor sloužící podnikání m)	1.NP	obchod	42,6
B125	prostor sloužící podnikání n)	1.NP	kancelář	9,2
153	prostor sloužící podnikání o)	1.NP	obchod	609,0
153.2		1.NP	obchod	888,0

Plocha celkem:

2340,0

Přehled výše Základního nájemného a Ceny za Služby na březen 2017

Příloha č. 1/D6b NS ev.č. 0111000269

Tento dokument není daňový doklad!

Pronajímatel: Český Aeroholding, a.s., Jana Kašpara, čp. 1069/1, 160 08 Praha 6, IČ 24821993, DIČ: CZ699003361

Nájemce: Lagardere Duty Free s.r.o., Praha 6, Aviatická 1017/2, PSČ 161 00, IČ: 27948650, DIČ: CZ699003014

Objekt: Terminál 1

Číslo místnosti:	Označení:	Podlaží:	Účel využití:	plocha (m ²):	Nájemné	Služby - měsíční sazba v Kč na m ²		
					měsíční sazba v Kč za 1 m ² :	tepelná energie, vodné a stočné	el. energie	odpad
01137f	prostor sloužící podnikání a)	1.PP	crew shop - prodejna	117,8	[REDACTED]	83,43 Kč	sam. smlouva	7,00 Kč
01137g		1.PP	kancelář	4,7		83,43 Kč	sam. smlouva	7,00 Kč
01137h	1.PP	šatna	1,8	83,43 Kč		sam. smlouva	7,00 Kč	
A130	prostor sloužící podnikání b)	1.NP	prodejna	66,2		83,43 Kč	sam. smlouva	7,00 Kč
A130a		1.NP	sklad	7,5		83,43 Kč	sam. smlouva	7,00 Kč
B129	prostor sloužící podnikání d)	1.NP	prodejna	52,0		83,43 Kč	sam. smlouva	7,00 Kč
1284	prostor sloužící podnikání f)	1.NP	prodejna	58,3		83,43 Kč	sam. smlouva	7,00 Kč
1277a-d	prostor sloužící podnikání g)	1.NP	sklad	9,0		83,43 Kč	sam. smlouva	7,00 Kč
1277		1.NP	prodejna	94,5		83,43 Kč	sam. smlouva	7,00 Kč
0229, 0229b, 0229c	prostor sloužící podnikání i)	2.PP	šatna	120,1		83,43 Kč	sam. smlouva	7,00 Kč
01117		1.PP	sklad	29,6		83,43 Kč	50,18 Kč	7,00 Kč
0160		1.PP	sklad	47,9		83,43 Kč	50,18 Kč	7,00 Kč
A125		1.NP	sklad	20,4		83,43 Kč	sam. smlouva	7,00 Kč
01116		1.PP	sklad	29,8		83,43 Kč	50,18 Kč	7,00 Kč
0259		2.PP	sklad	143,7		83,43 Kč	50,18 Kč	7,00 Kč
0162		prostor sloužící podnikání j)	1.PP	sklad		53,6	83,43 Kč	50,18 Kč
1285	prostor sloužící podnikání k)	1.NP	obchod	23,0	83,43 Kč	sam. smlouva	7,00 Kč	
1281	prostor sloužící podnikání l)	1.NP	obchod	55,0	83,43 Kč	sam. smlouva	7,00 Kč	
178	prostor sloužící podnikání m)	1.NP	obchod	42,6	83,43 Kč	sam. smlouva	7,00 Kč	
B125	prostor sloužící podnikání n)	1.NP	kancelář	9,2	83,43 Kč	88,66 Kč	7,00 Kč	
153	prostor sloužící podnikání o)	1.NP	obchod	609,0	83,43 Kč	sam. smlouva	7,00 Kč	
153.2		1.NP	obchod	888,0	- Kč	- Kč	- Kč	
Plocha celkem:				2483,7				
Celkové platby v Kč za období:						133 129,25 Kč	15 284,83 Kč	11 169,90 Kč
Sazba DPH za období:						15%	21%	21%
DPH v Kč za období:						19 969,39 Kč	3 209,81 Kč	2 345,68 Kč
Měsíční úhrada služby včetně 21% DPH:					32 010,22 Kč			
Měsíční úhrada služby včetně 15% DPH:					153 098,64 Kč			
Měsíční úhrada nájemné včetně DPH:					[REDACTED]			
Měsíční úhrada celkem včetně DPH:					[REDACTED]			

SPLÁTKOVÝ KALENDÁŘ

daňový doklad podle zákona č. 235/2004 Sb.

Příloha č. 1/D6 NS ev.č. 0111000269

ev.č.daň.dokladu: 010/0111000269

 Pronajímatel: **Český Aeroholding, a.s., Jana Kašpara, čp. 1069/1, 160 08 Praha 6, IČ 24821993, DIČ: CZ699003361**

 Nájemce: **Lagardere Duty Free s.r.o., Praha 6, Aviatická 1017/2, PSČ 161 00, IČ: 27948650, DIČ: CZ699003014**

 Objekt: **Terminál 1**

 Cena služeb od: **1.4.2017** Poprvé splatné dne: **5.4.2017**

 Základní nájemné placeno od: **1.4.2017** Poprvé splatné dne: **5.4.2017**
Základní nájemné a Ceny za služby

Číslo místnosti:	Označení:	Podlaží:	Účel využití:	plocha (m ²):	Nájemné	Služby - měsíční sazba v Kč na m ²		
					měsíční sazba v Kč za 1 m ² :	tepelná energie, vodné a stočné	el. energie	odpad
01137f	prostor sloužící podnikání a)	1.PP	crew shop - prodejna	117,8	[REDAKCE]	83,43 Kč	sam. smlouva	7,00 Kč
01137g		1.PP	kancelář	4,7		83,43 Kč	sam. smlouva	7,00 Kč
01137h		1.PP	šatna	1,8		83,43 Kč	sam. smlouva	7,00 Kč
A130	prostor sloužící podnikání b)	1.NP	prodejna	66,2		83,43 Kč	sam. smlouva	7,00 Kč
A130a		1.NP	sklad	7,5		83,43 Kč	sam. smlouva	7,00 Kč
B129	prostor sloužící podnikání d)	1.NP	prodejna	52,0		83,43 Kč	sam. smlouva	7,00 Kč
1284	prostor sloužící podnikání f)	1.NP	prodejna	58,3		83,43 Kč	sam. smlouva	7,00 Kč
1277a-d	prostor sloužící podnikání g)	1.NP	sklad	9,0		83,43 Kč	sam. smlouva	7,00 Kč
1277		1.NP	prodejna	94,5		83,43 Kč	sam. smlouva	7,00 Kč
0229, 0229b, 0229c	prostor sloužící podnikání i)	2.PP	šatna	120,1		83,43 Kč	sam. smlouva	7,00 Kč
A125		1.NP	sklad	20,4		83,43 Kč	sam. smlouva	7,00 Kč
0259		2.PP	sklad	143,7		83,43 Kč	50,18 Kč	7,00 Kč
1285	prostor sloužící podnikání k)	1.NP	obchod	23,0		83,43 Kč	sam. smlouva	7,00 Kč
1281	prostor sloužící podnikání l)	1.NP	obchod	55,0		83,43 Kč	sam. smlouva	7,00 Kč
178	prostor sloužící podnikání m)	1.NP	obchod	42,6		83,43 Kč	sam. smlouva	7,00 Kč
B125	prostor sloužící podnikání n)	1.NP	kancelář	9,2	83,43 Kč	88,66 Kč	7,00 Kč	
153	prostor sloužící podnikání o)	1.NP	obchod	609,0	83,43 Kč	sam. smlouva	7,00 Kč	
153.2		1.NP	obchod	888,0	- Kč	- Kč	- Kč	
0193	prostor sloužící podnikání p)	1.PP	kancelář	24,3	83,43 Kč	88,66 Kč	7,00 Kč	
0193a		1.PP	kancelář	5,0	83,43 Kč	88,66 Kč	7,00 Kč	
Plocha celkem:				2352,1				
Celkové platby v Kč za období:						122 149,86 Kč	10 624,28 Kč	10 248,70 Kč
Sazba DPH za období:						15%	21%	21%
DPH v Kč za období:						18 322,48 Kč	2 231,10 Kč	2 152,23 Kč

Měsíční úhrada služby včetně 21% DPH:	25 256,30 Kč
Měsíční úhrada služby včetně 15% DPH:	140 472,34 Kč
Měsíční úhrada nájemné včetně DPH:	[REDAKCE]
Měsíční úhrada celkem včetně DPH:	[REDAKCE]

Předpis plateb: 5.4., 5.5,5.6, 5.7, 5.8, 5.9, 5.10, 5.11, 5.12, 5.1., 5.2, 5.3 každoročně.

Datum uskutečnění zdanitelného plnění je vždy první den v měsíci, za který je předepsána platba. První DUZP je 1.4.2017.

Datum vystavení daňového dokladu je den podpisu tohoto Dodatku č. 6, jehož je splátkový kalendář přílohou.

PLÁNEK PŘEDMĚTU NÁJMU

Prostor sloužící podnikání a): m.č. 01137f, 01137g, 01137h

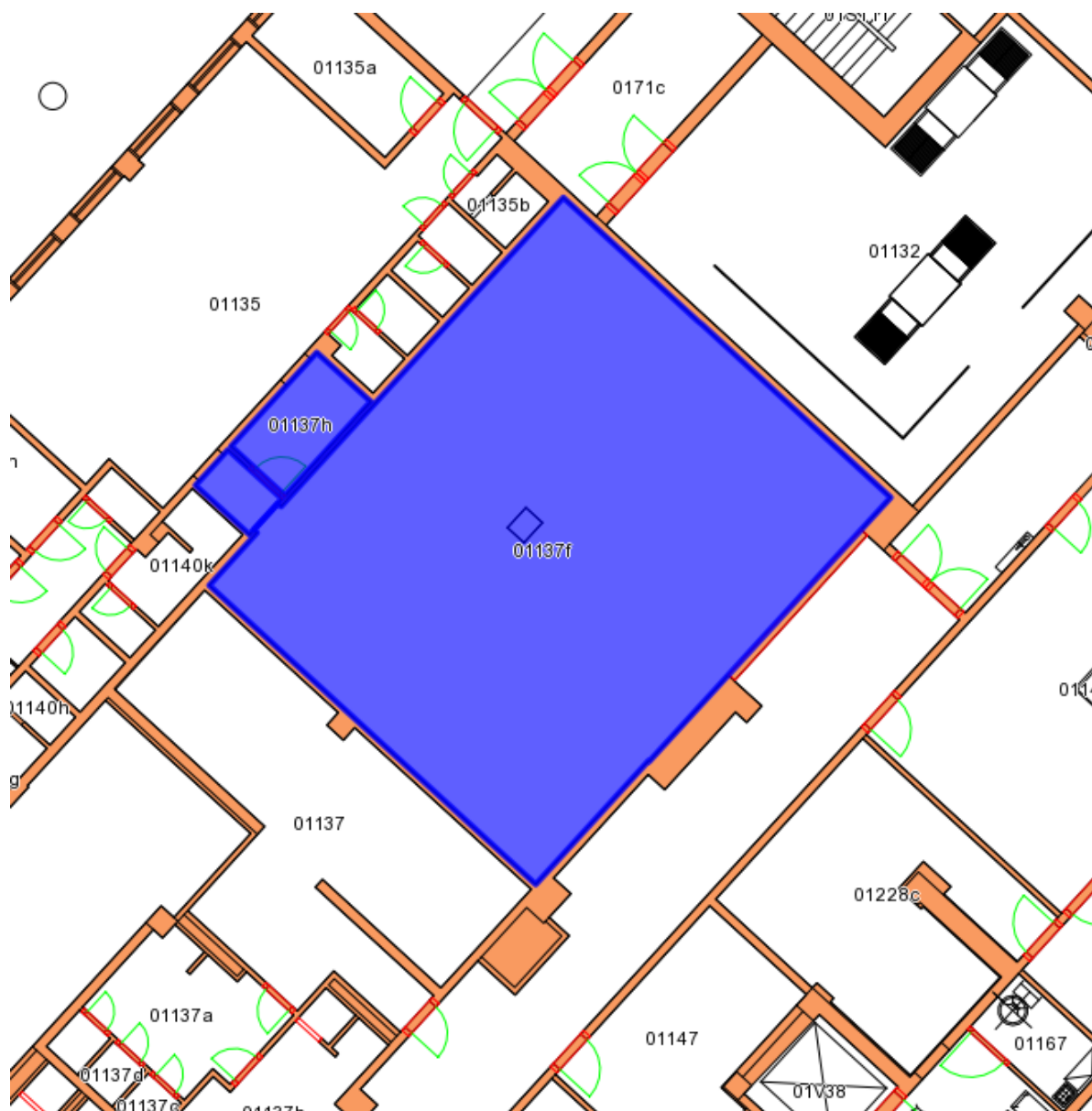

Prostor sloužící podnikání b): m.č. A130, A130a

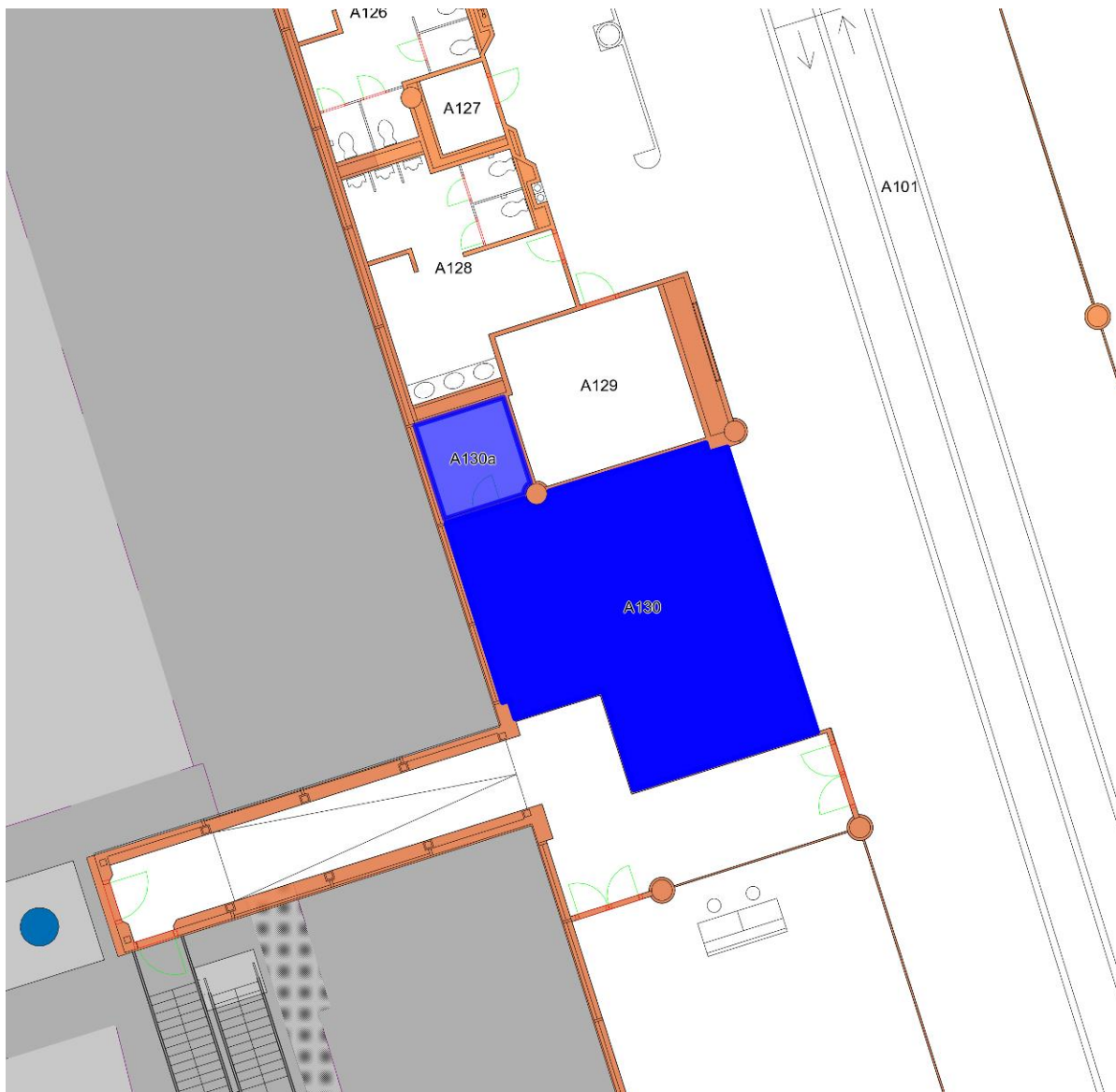

Prostor sloužící podnikání d): m.č. B129



Prostor sloužící podnikání f): m.č. 1284

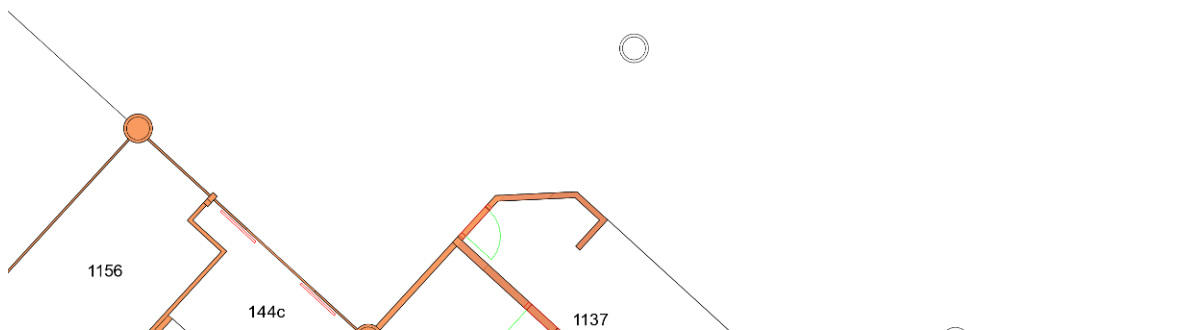
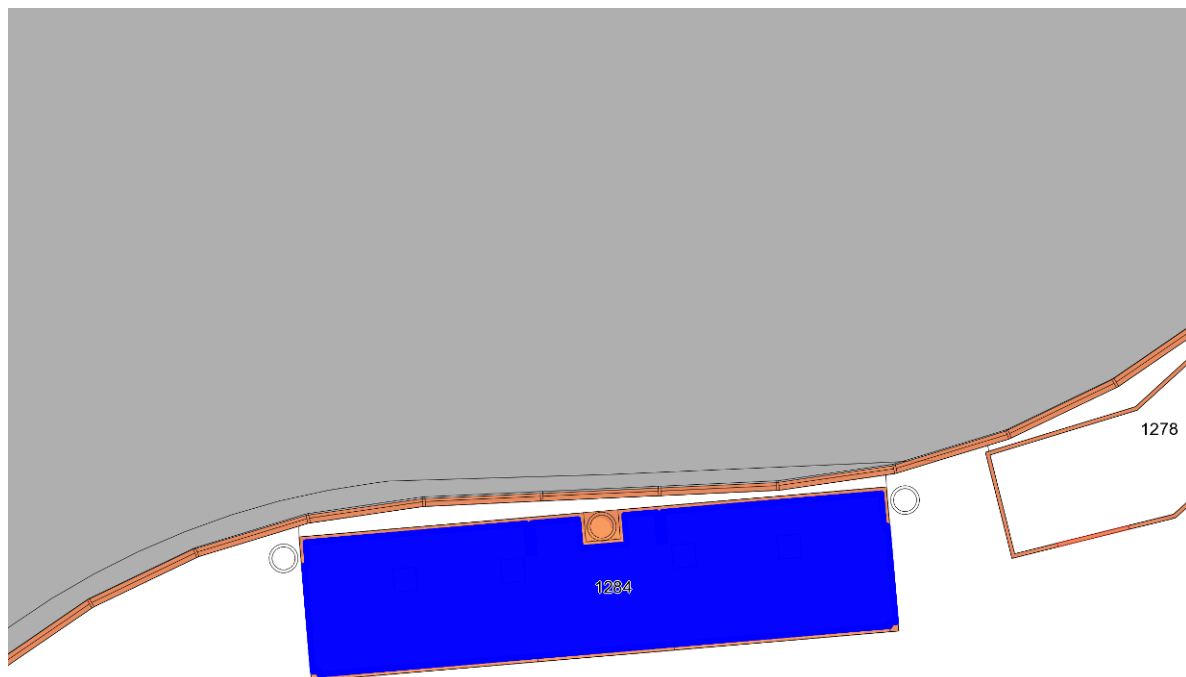

Prostor sloužící podnikání g): m.č. 1277, 1277a, 1277b, 1277c, 1277d

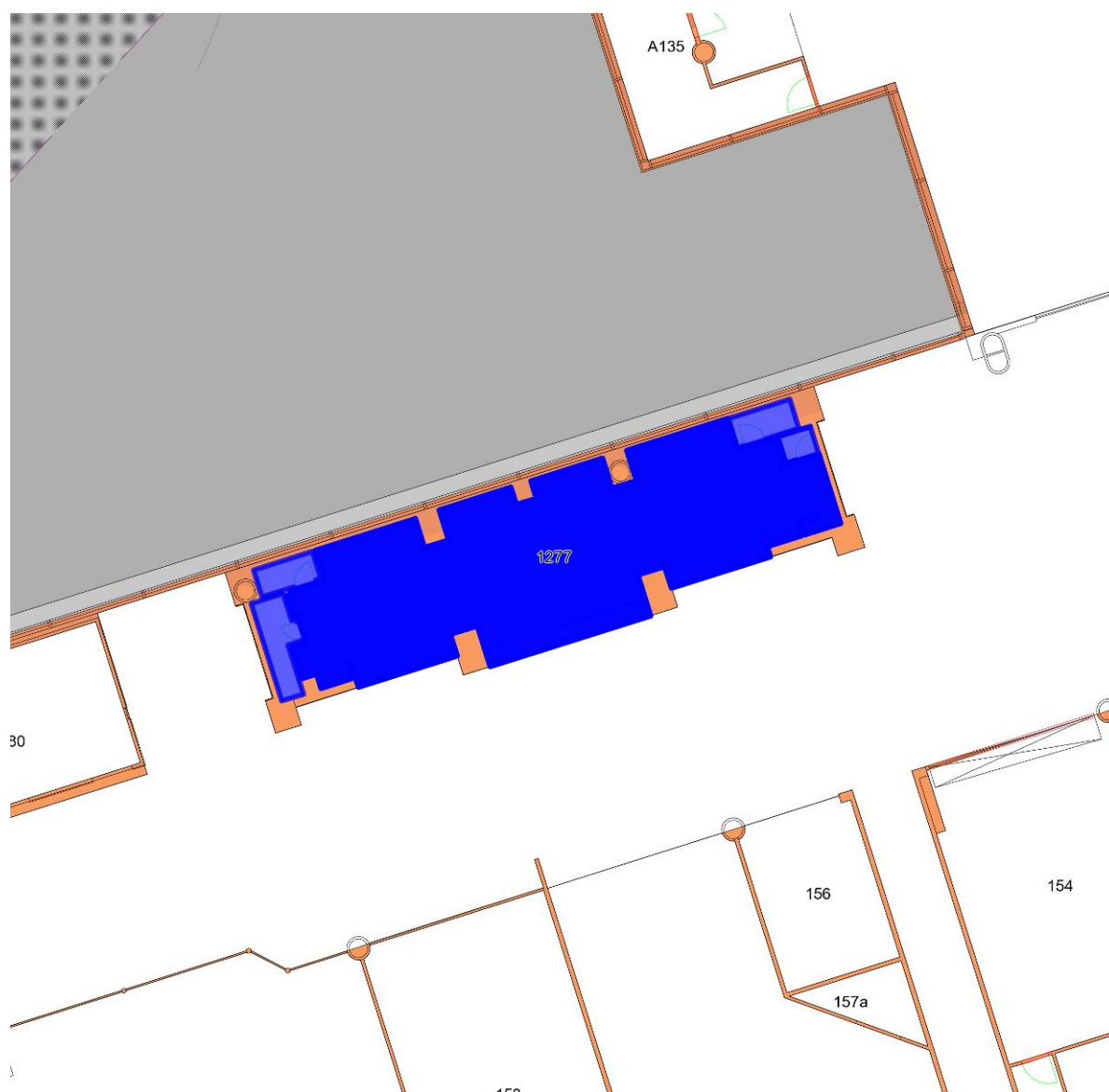

Prostor sloužící podnikání i): m.č. 0229, 0229b, 0229c



Prostor sloužící podnikání i): m.č. 01117

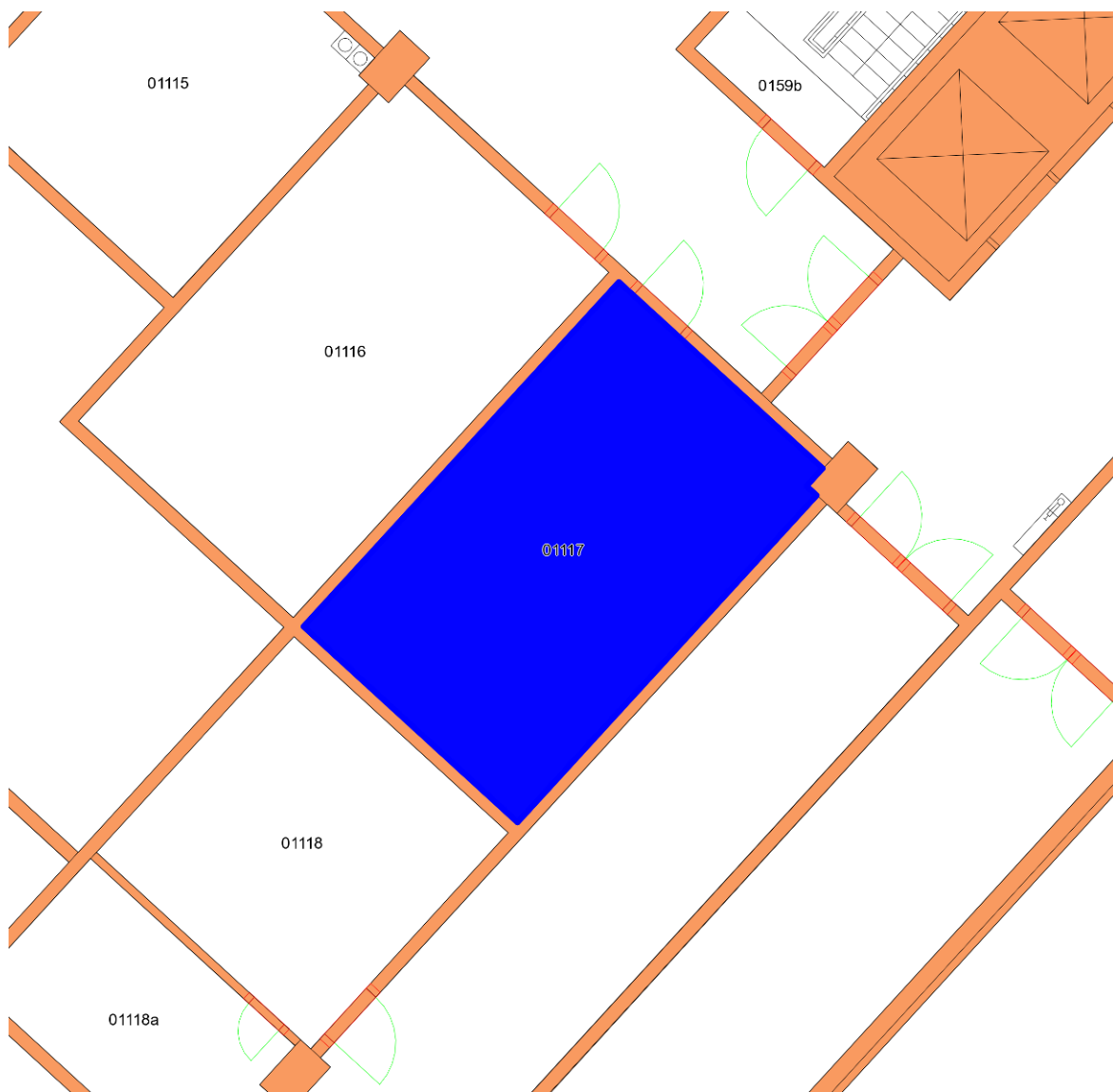

Prostor sloužící podnikání i): m.č. 0160

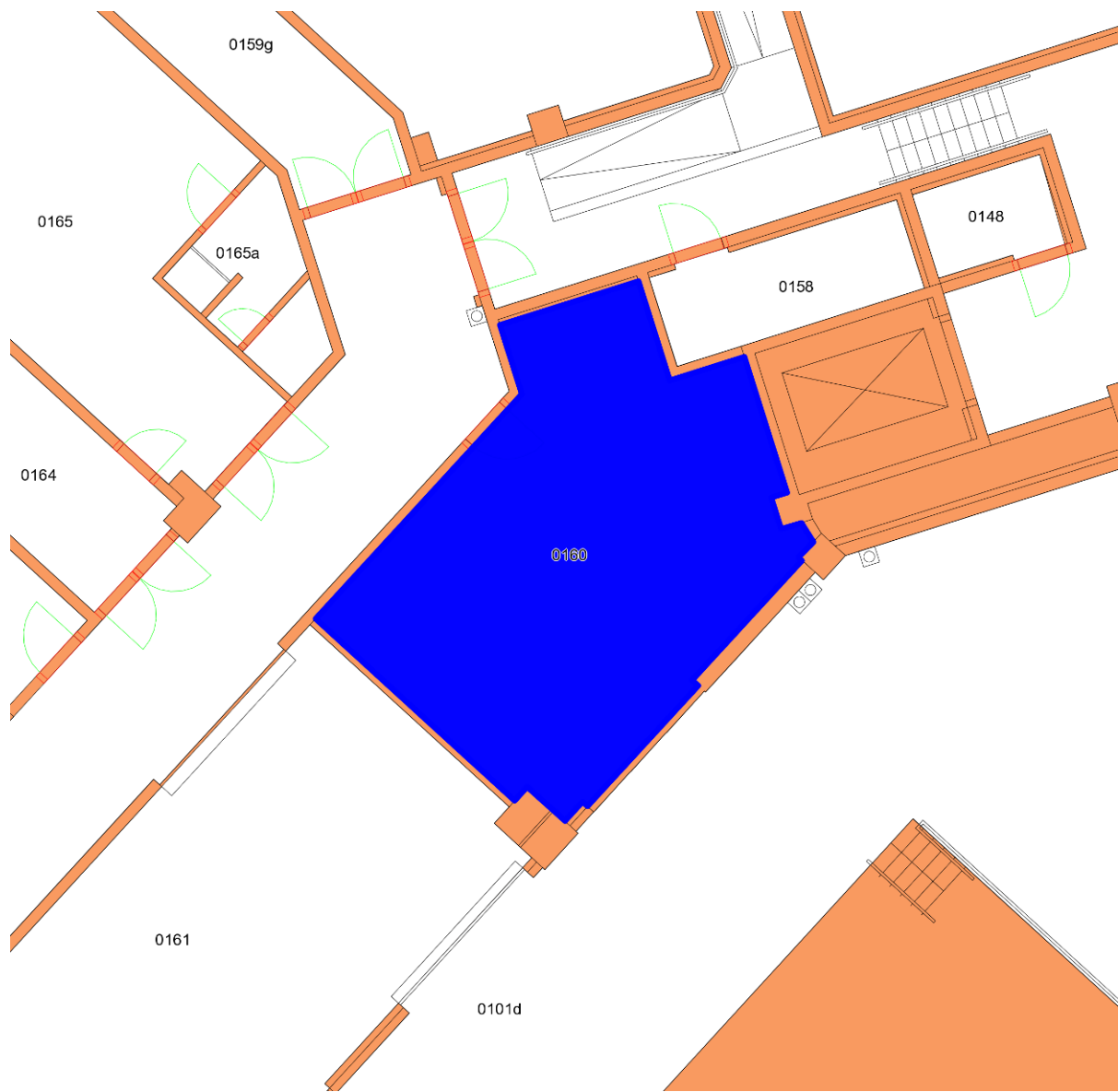

Prostor sloužící podnikání i): m. č. 01116

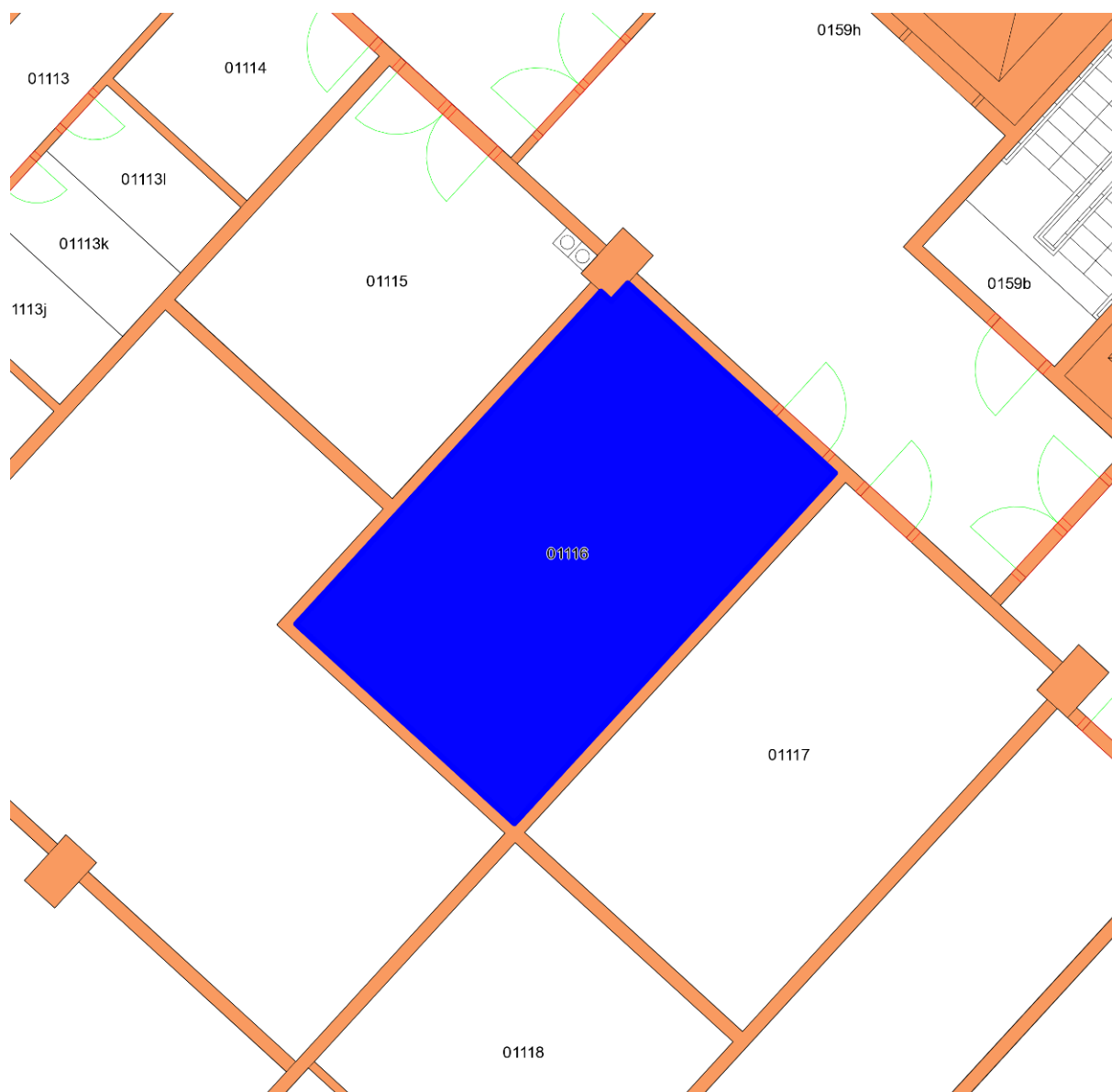

Prostor sloužící podnikání i): m.č. A125



Prostor sloužící podnikání i): m.č. 0162

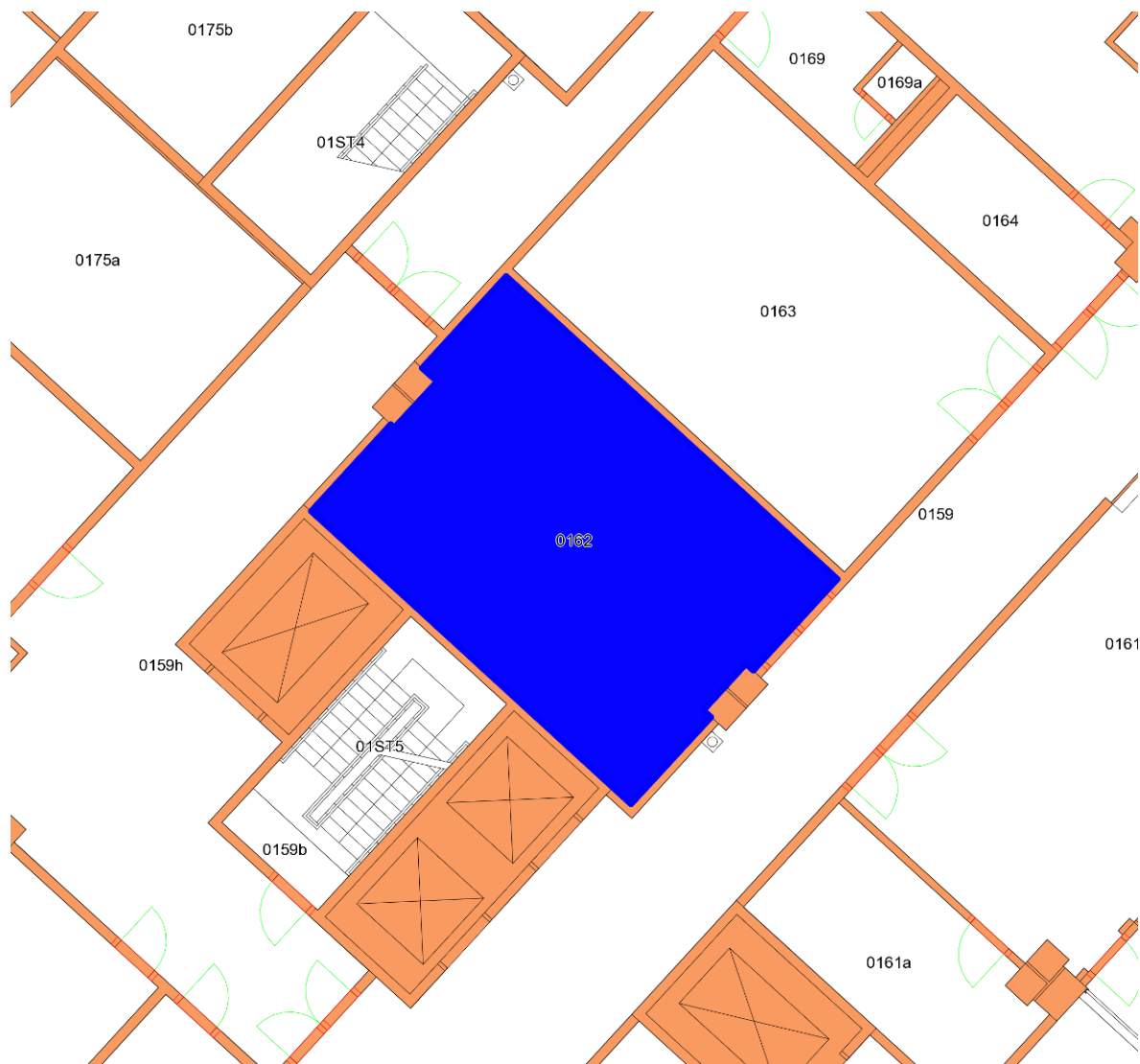

Prostor sloužící podnikání k): m.č. 1285



Prostor sloužící podnikání I): m.č. 1281



Prostor sloužící podnikání m): m.č. 178

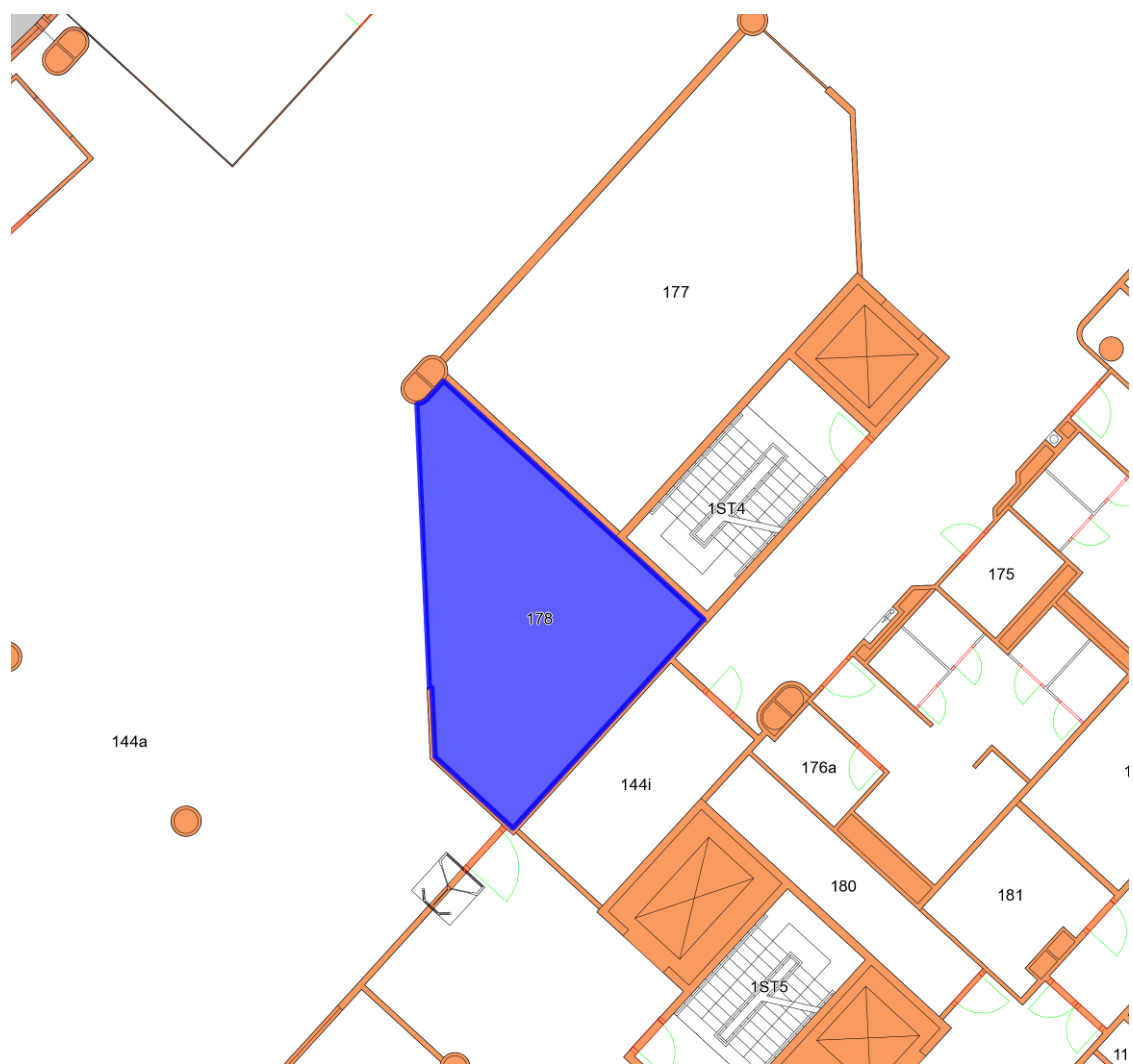

Prostor sloužící podnikání n): m.č. B125

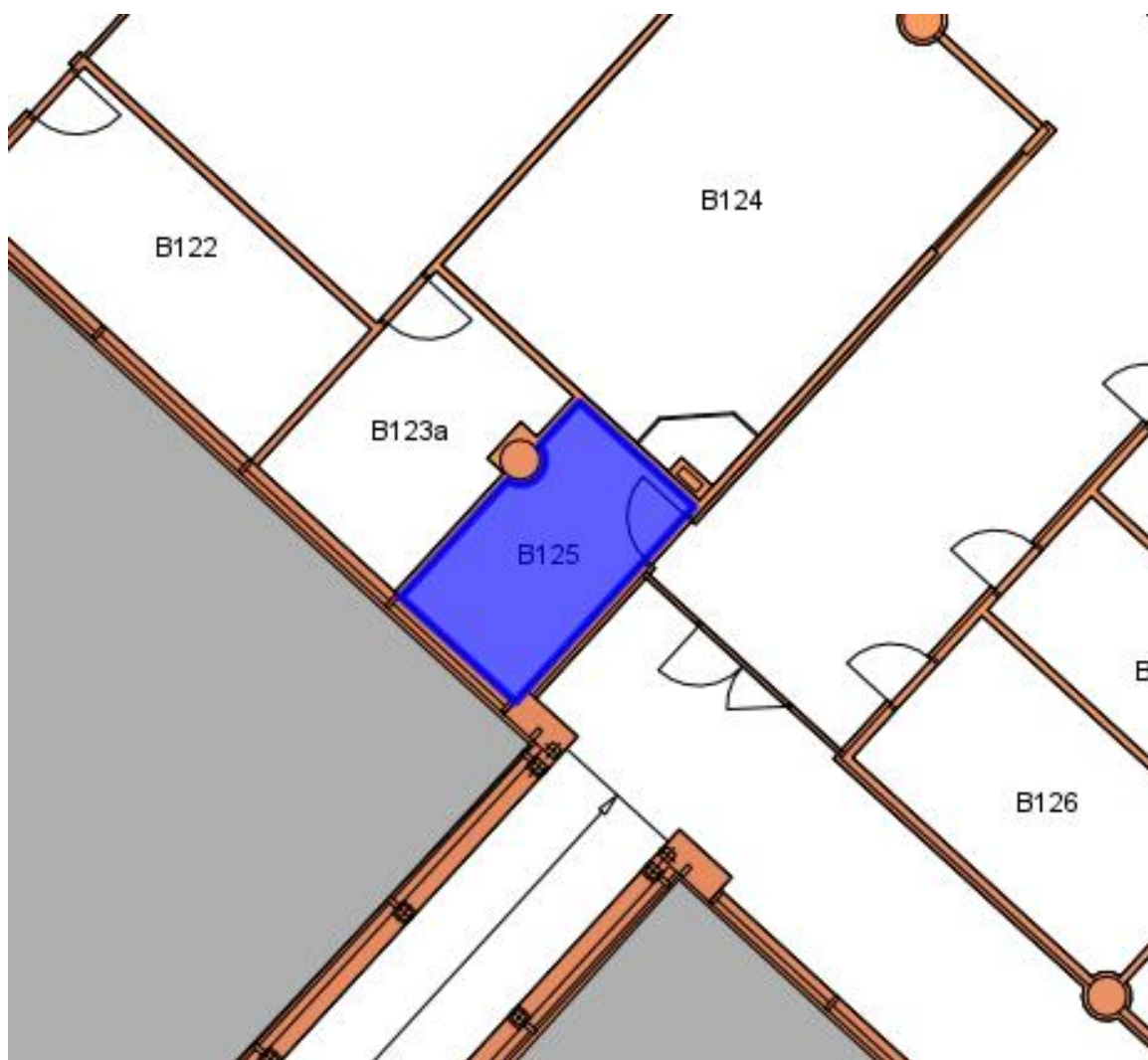

Prostor sloužící podnikání o): m.č. 153

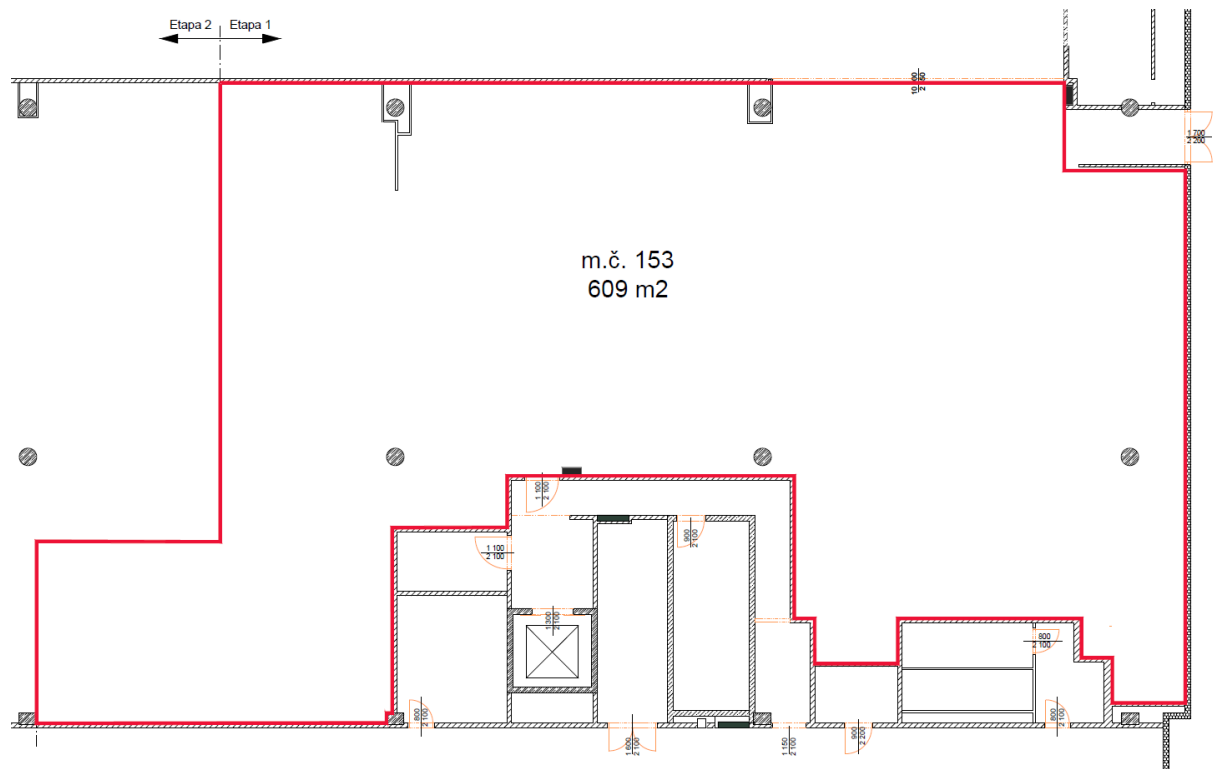

Prostor sloužící podnikání o): m.č. 153.2

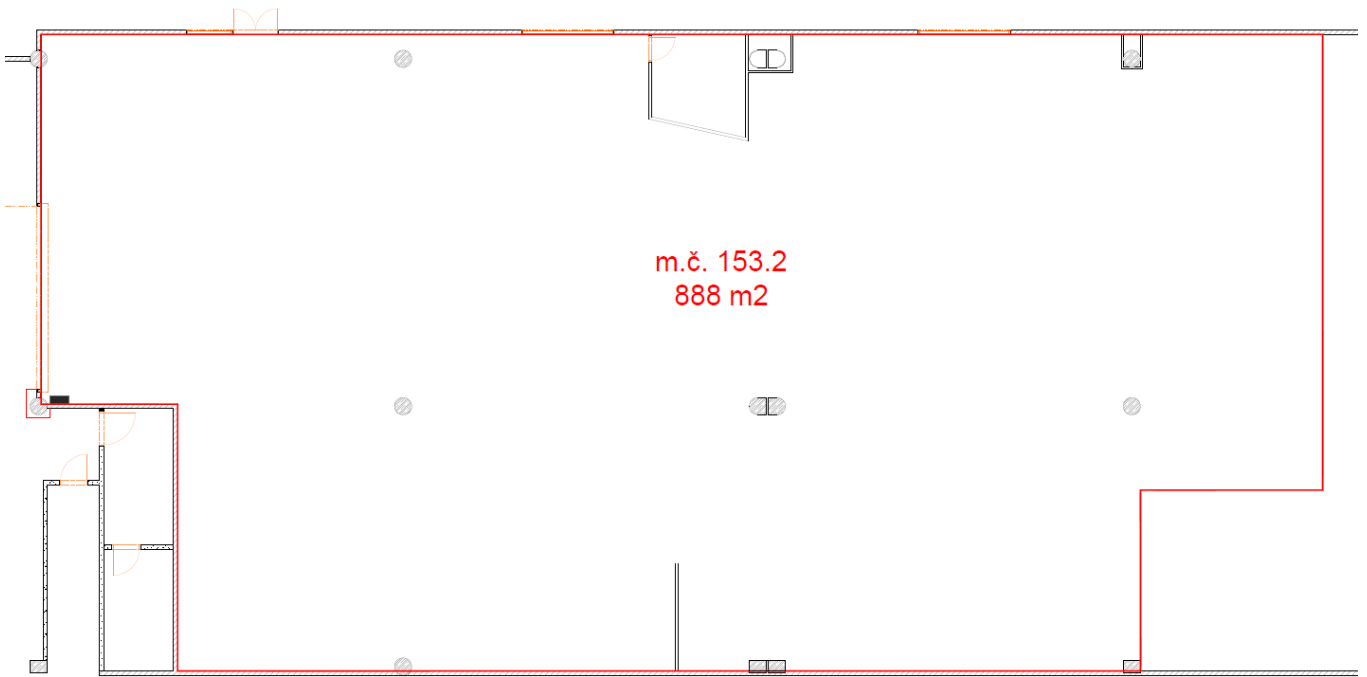

PLÁNEK PŘEDMĚTU NÁJMU

Prostor sloužící podnikání a): m.č. 01137f, 01137g, 01137h

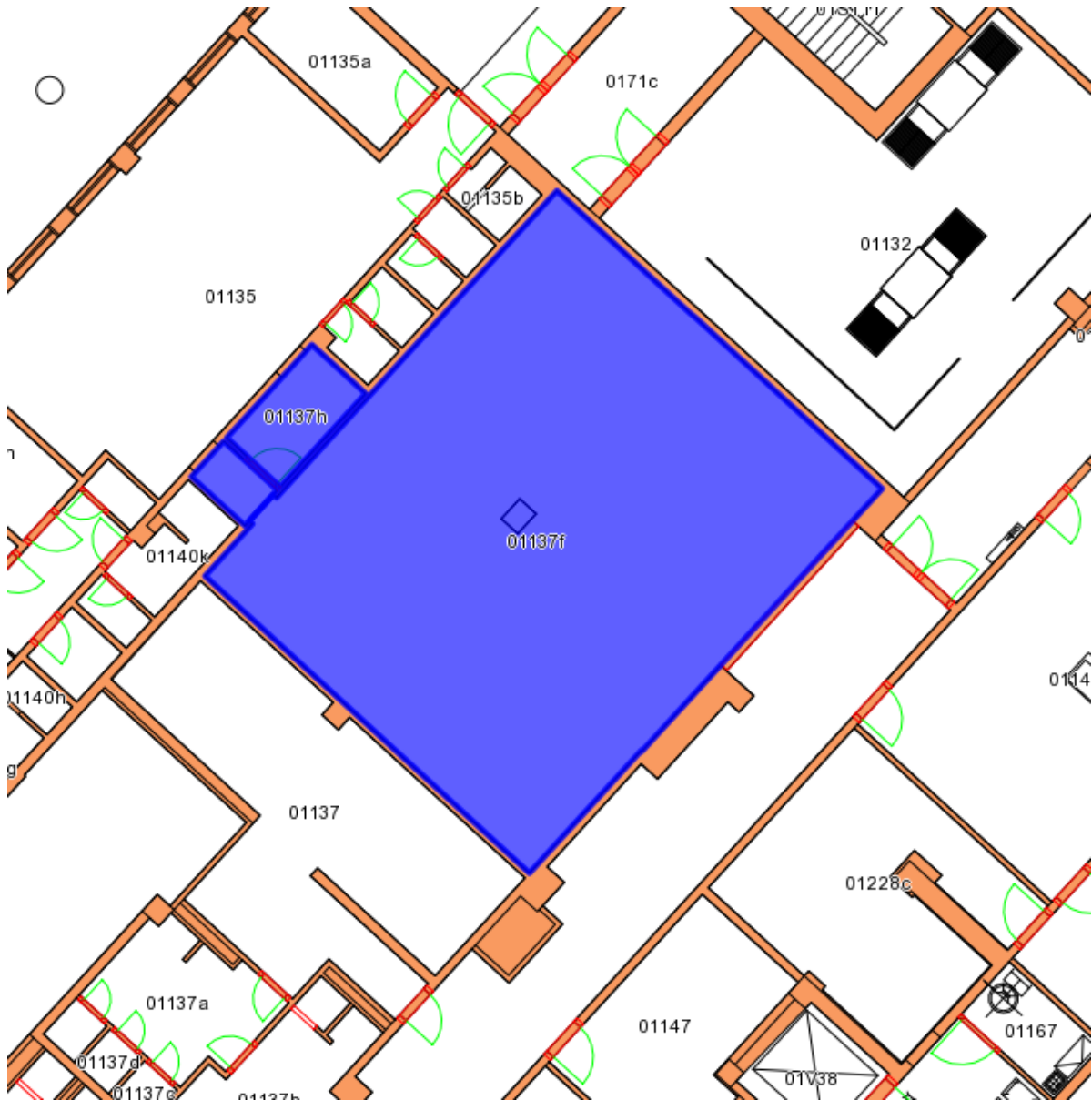

Prostor sloužící podnikání b): m.č. A130, A130a

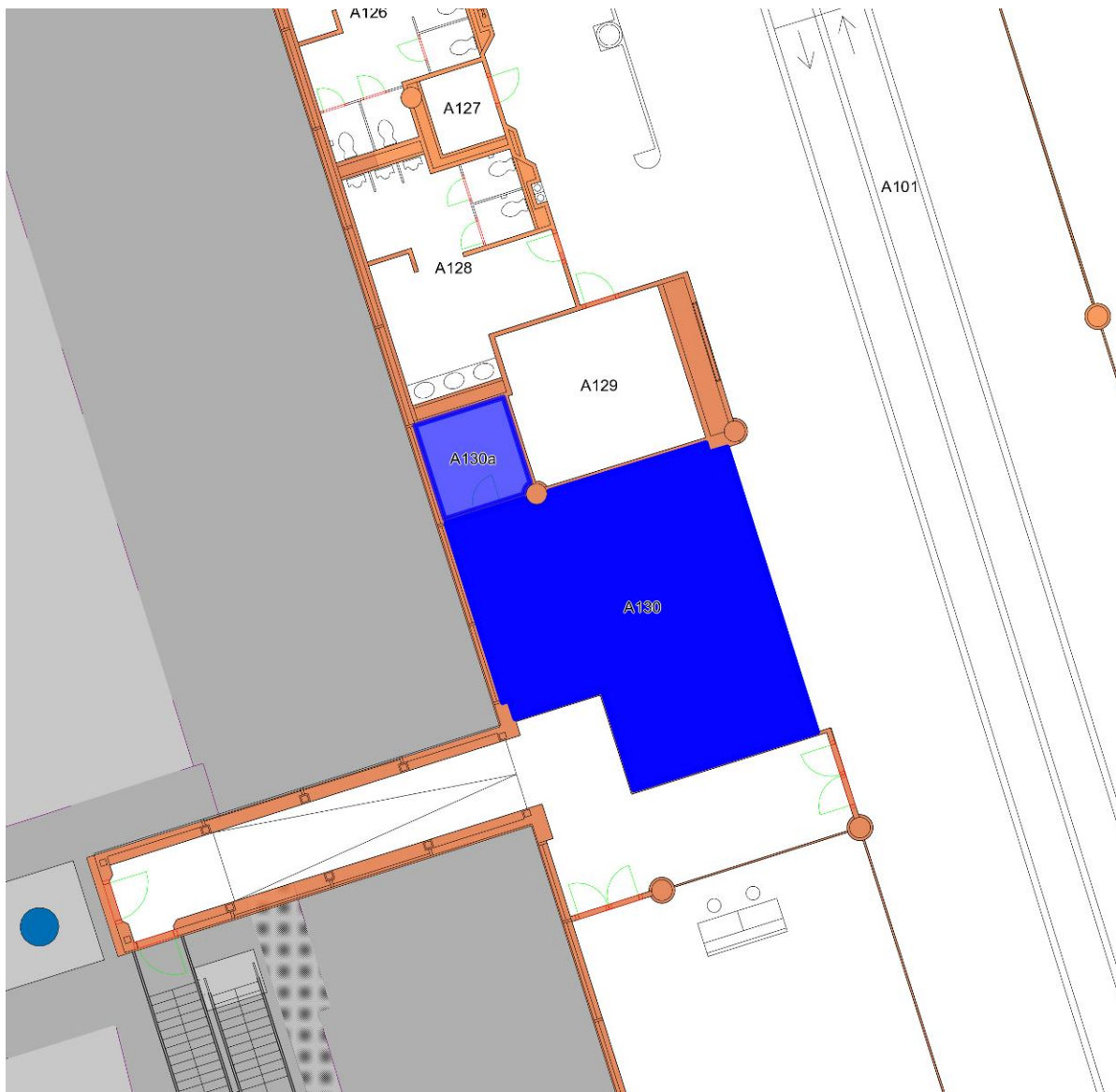

Prostor sloužící podnikání d): m.č. B129



Prostor sloužící podnikání f): m.č. 1284

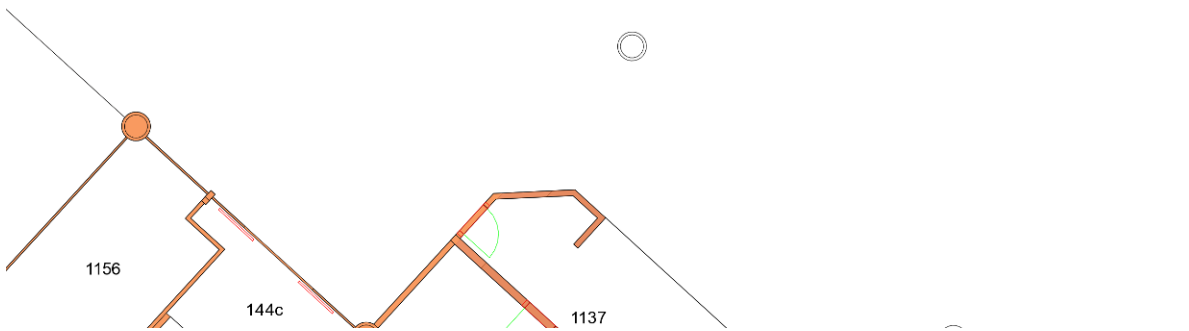
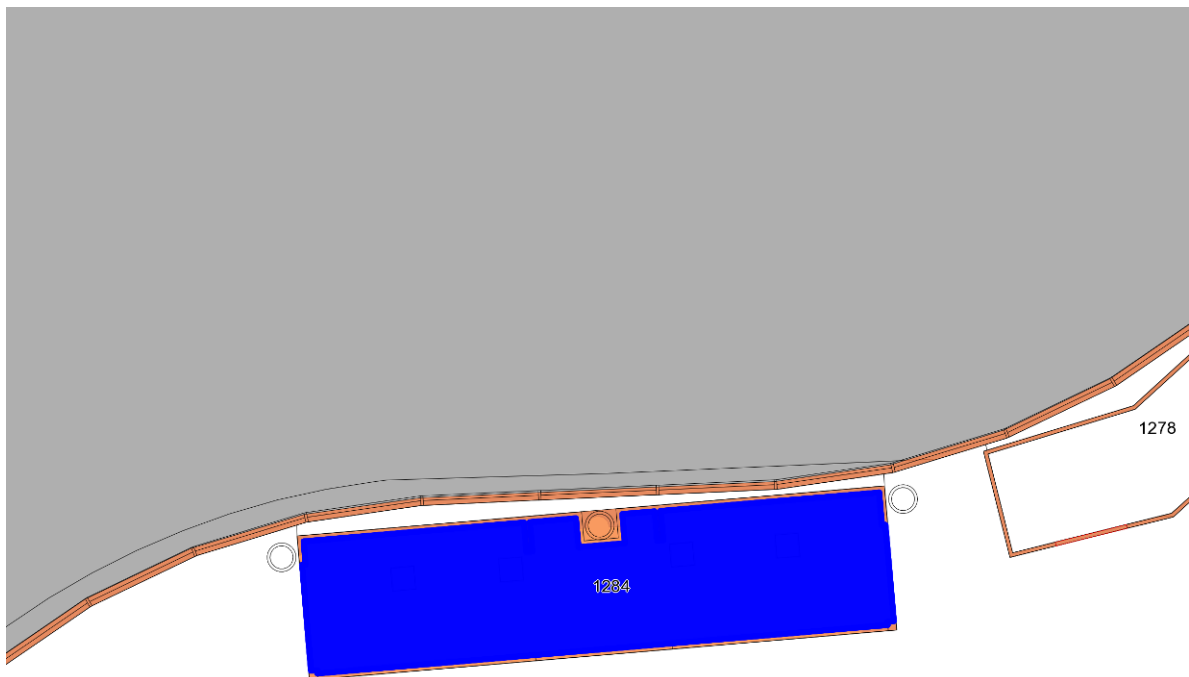

Prostor sloužící podnikání g): m.č. 1277, 1277a, 1277b, 1277c, 1277d



Prostor sloužící podnikání i): m.č. 0229, 0229b, 0229c



Prostor sloužící podnikání i): m.č. 01117

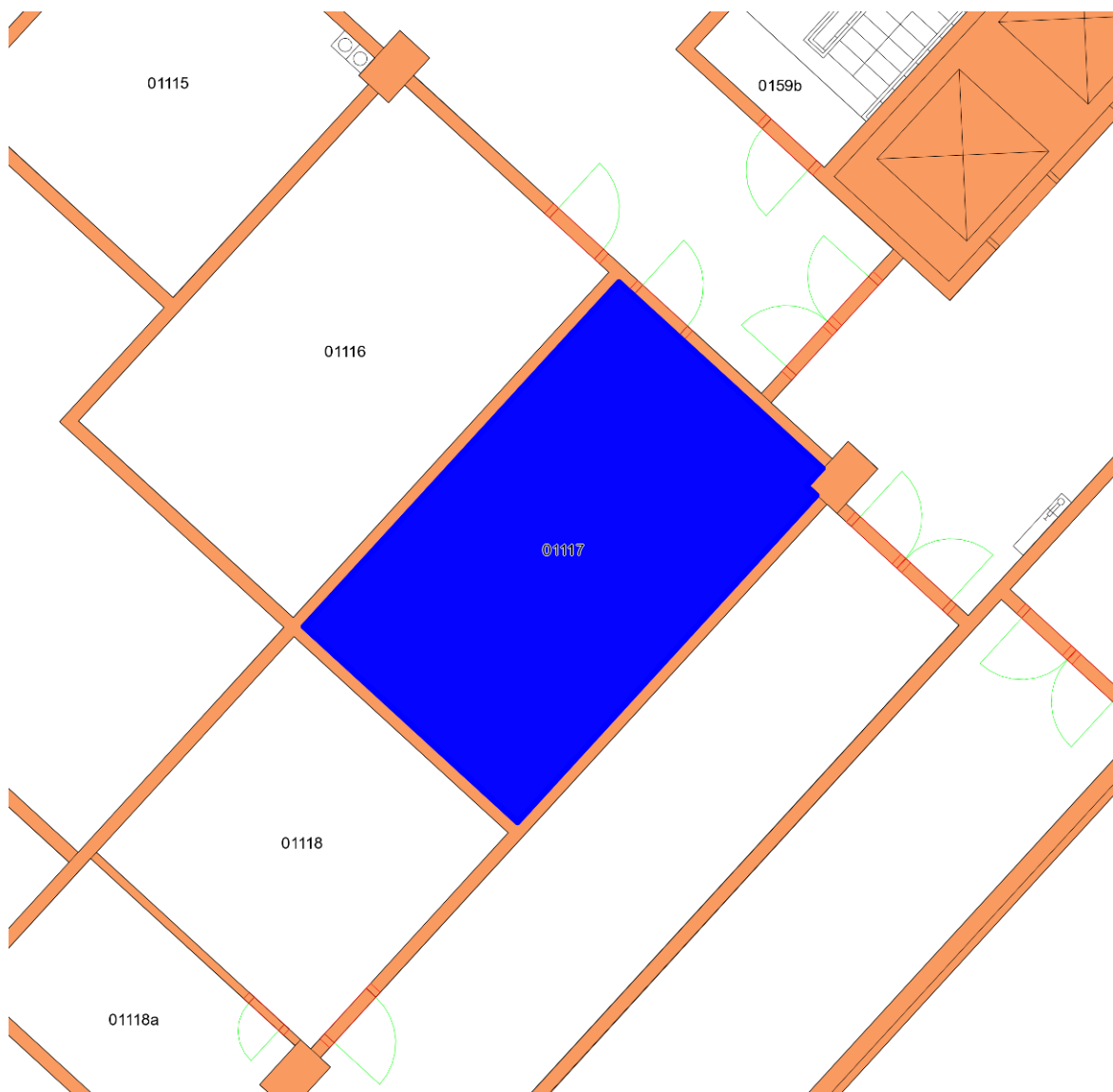

Prostor sloužící podnikání i): m.č. 0160

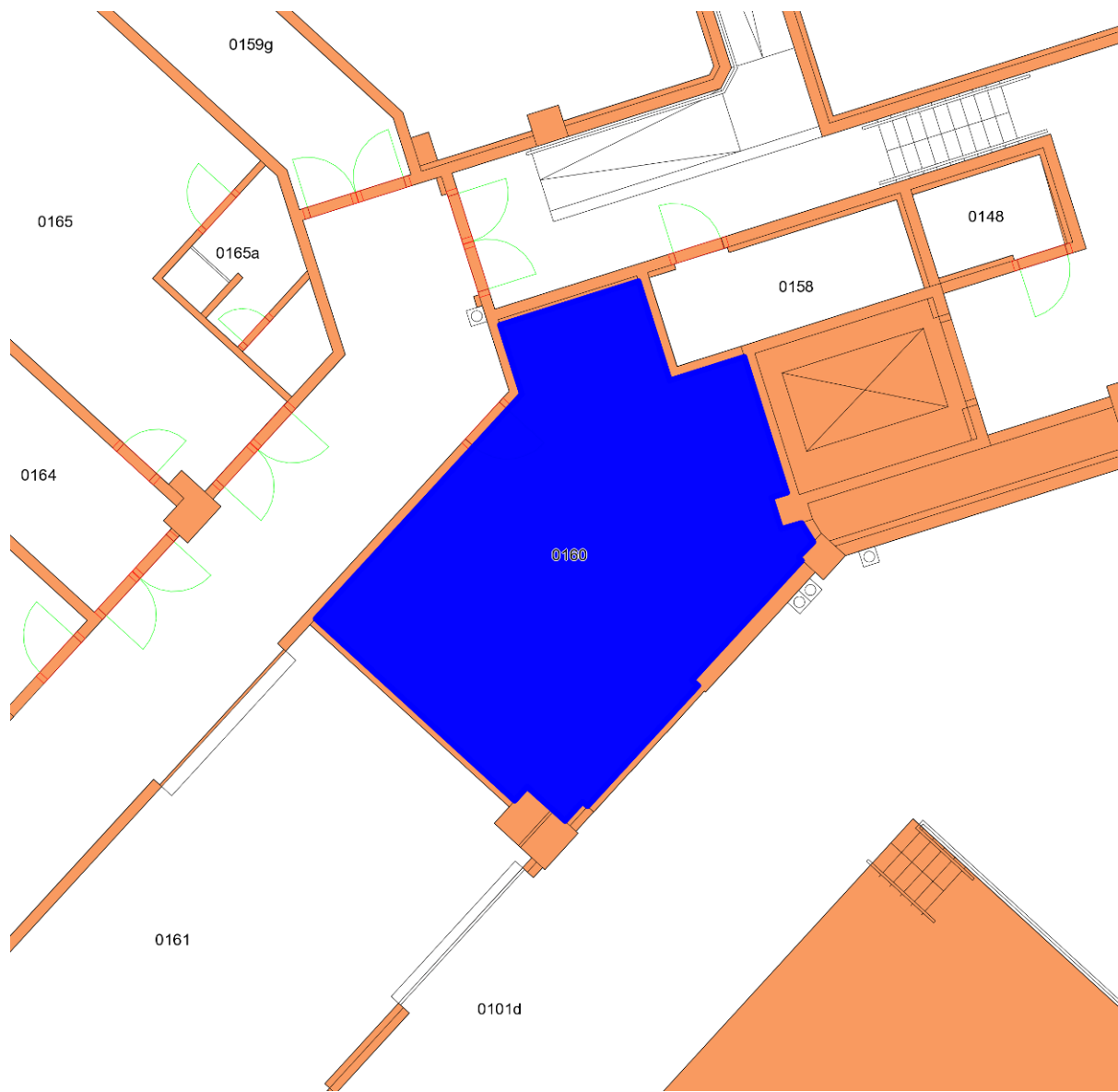

Prostor sloužící podnikání i): m. č. 01116

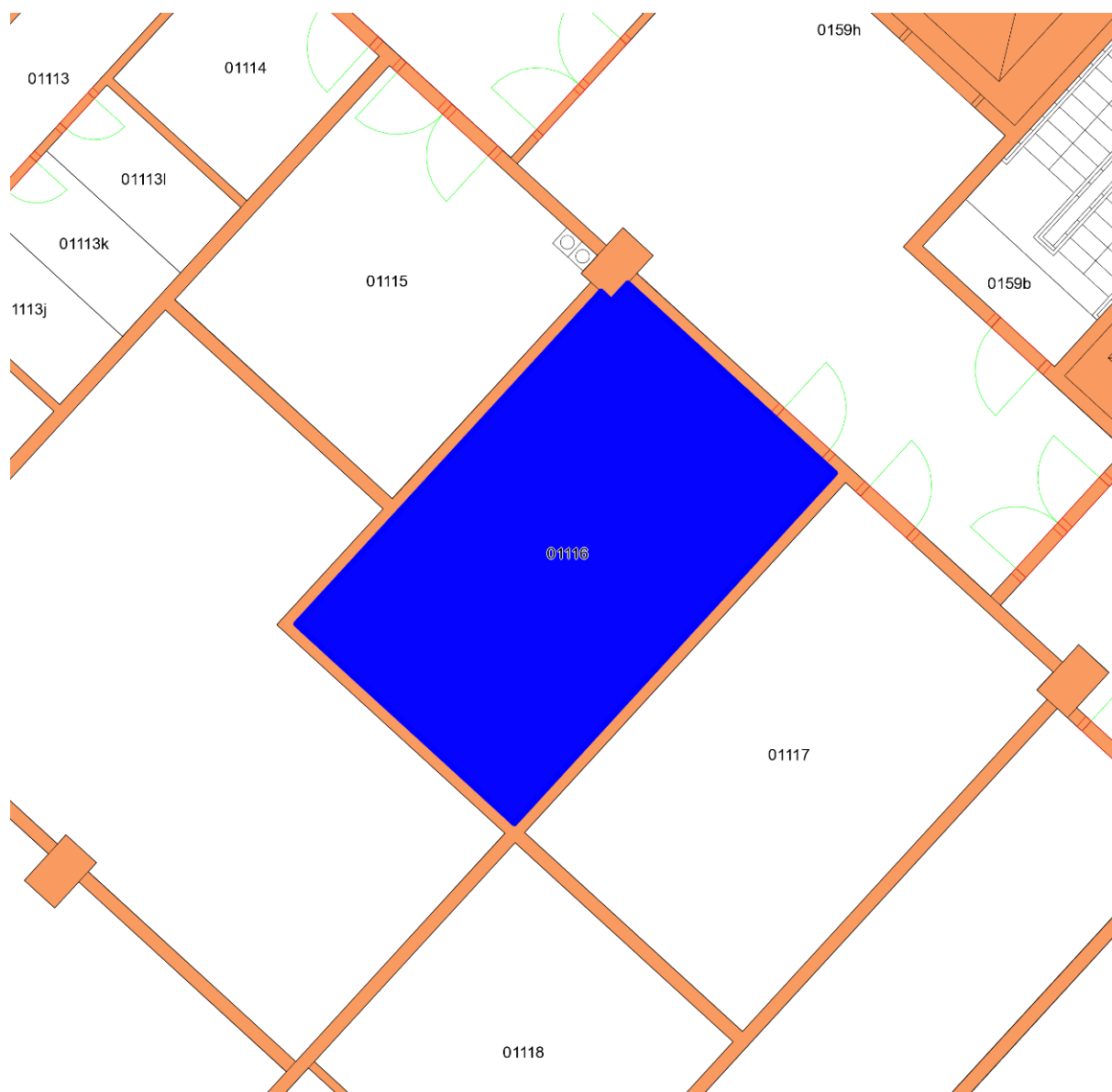

Prostor sloužící podnikání i): m.č. A125



Prostor sloužící podnikání i): m.č. 0259

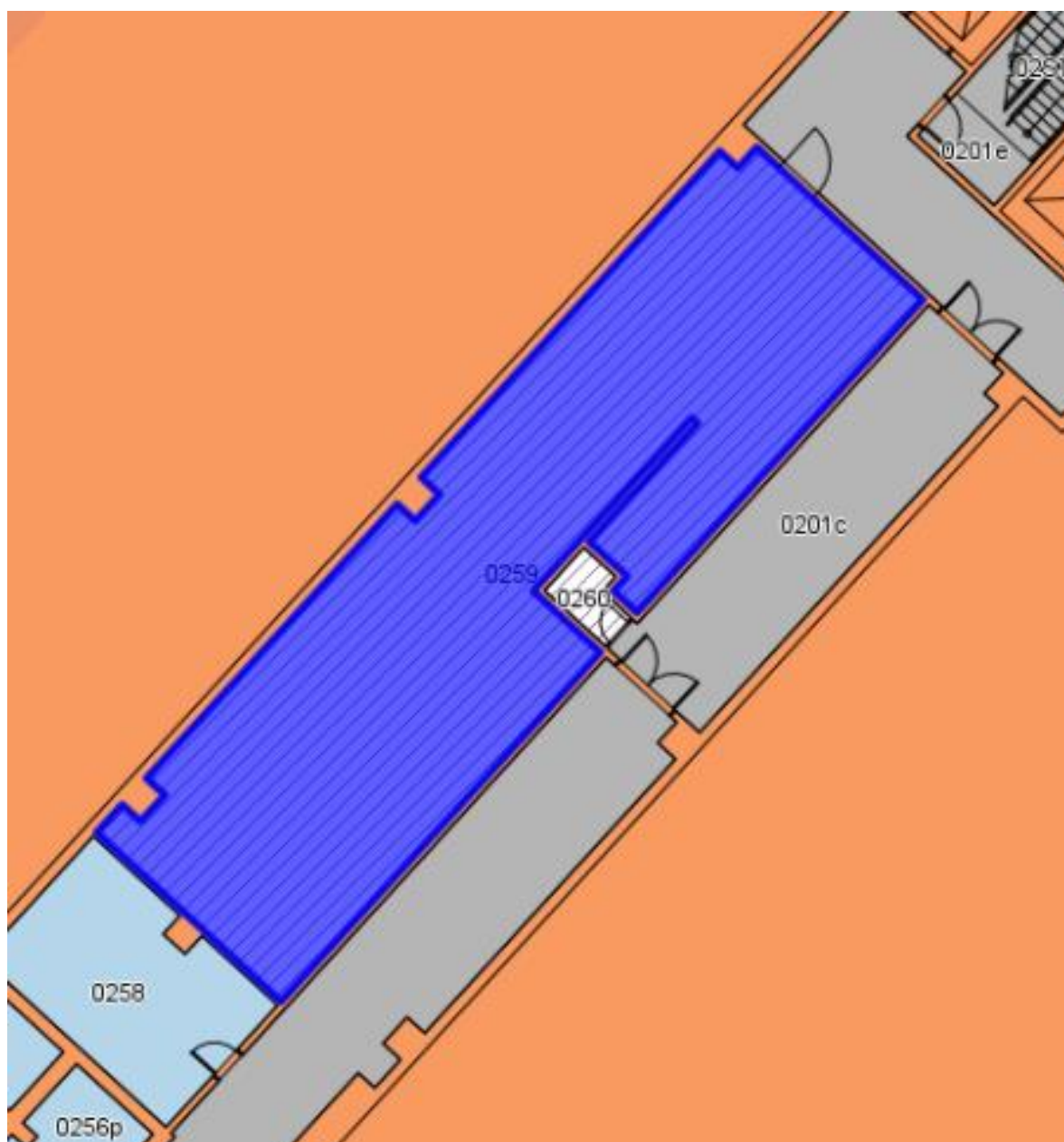

Prostor sloužící podnikání i): m.č. 0162

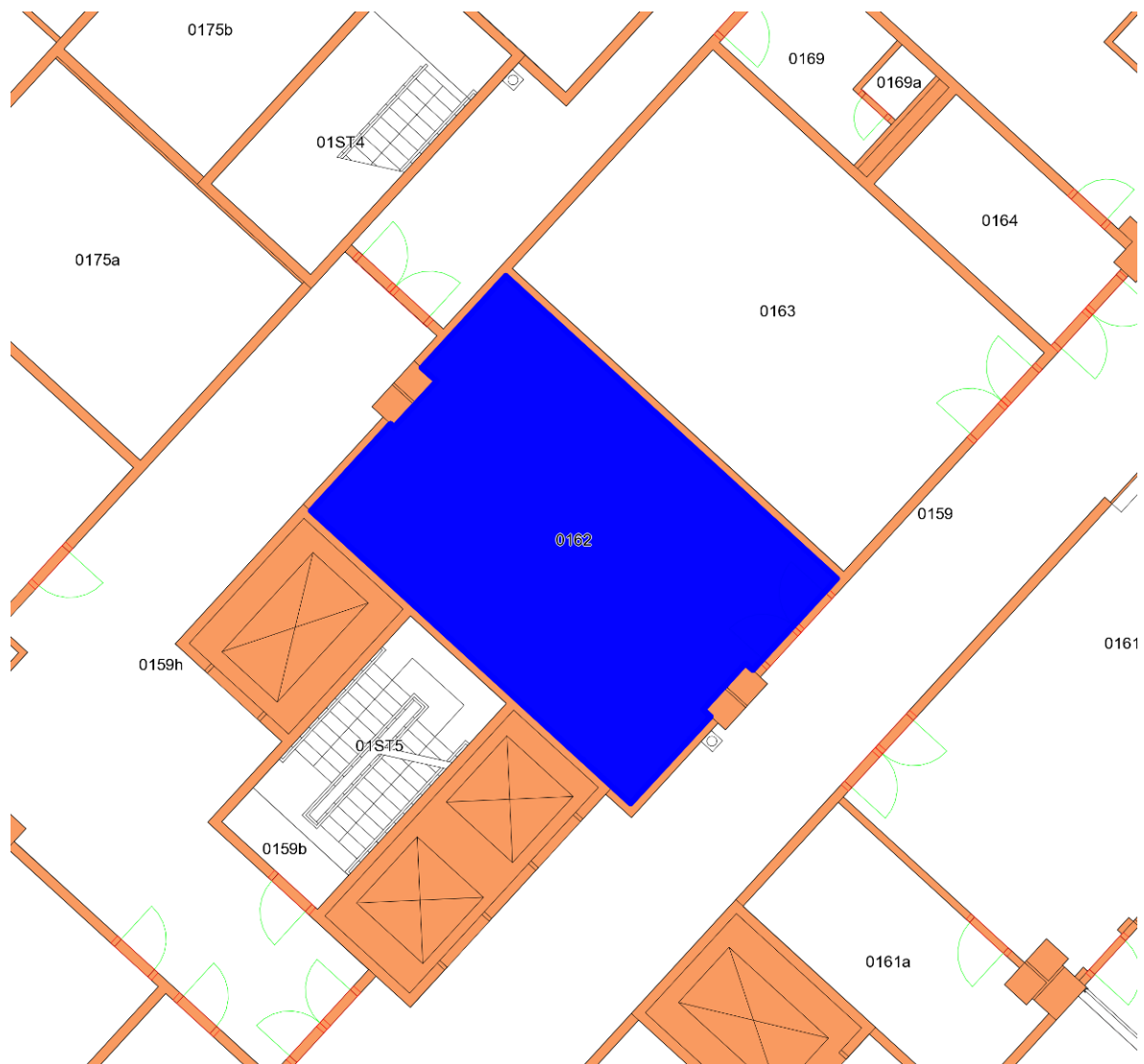

Prostor sloužící podnikání k): m.č. 1285



Prostor sloužící podnikání I): m.č. 1281



Prostor sloužící podnikání m): m.č. 178

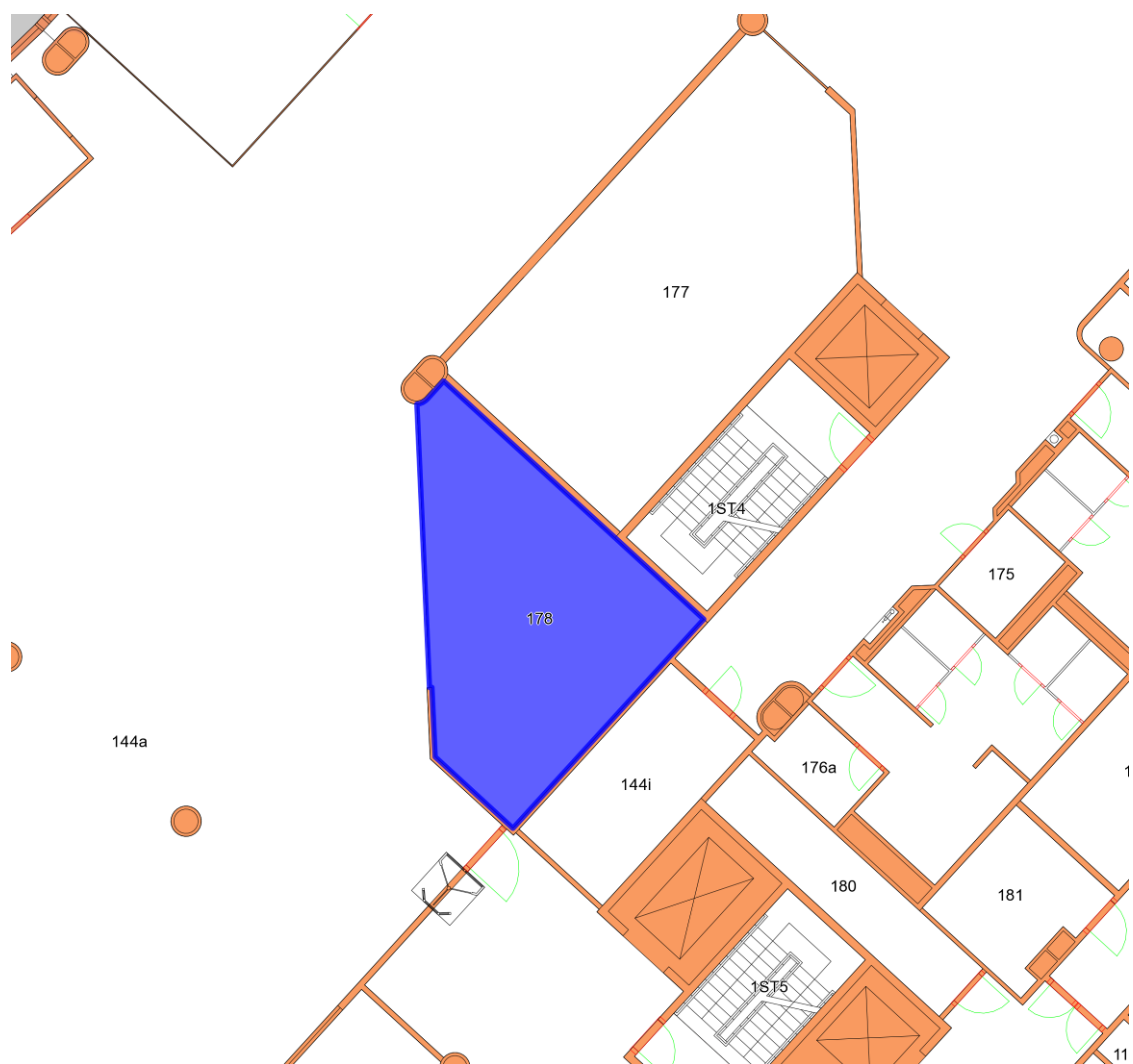

Prostor sloužící podnikání n): m.č. B125

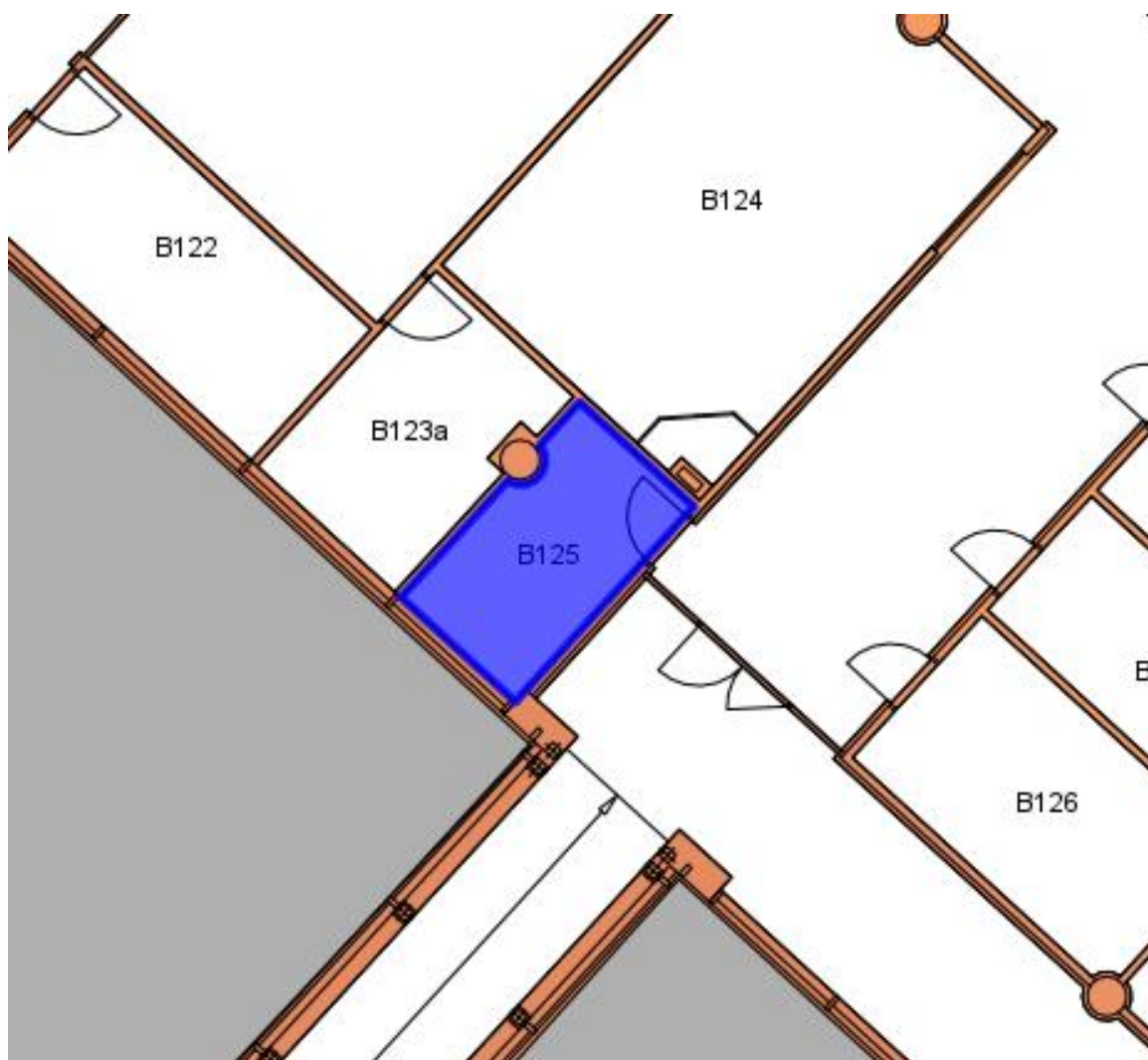

Prostor sloužící podnikání o): m.č. 153

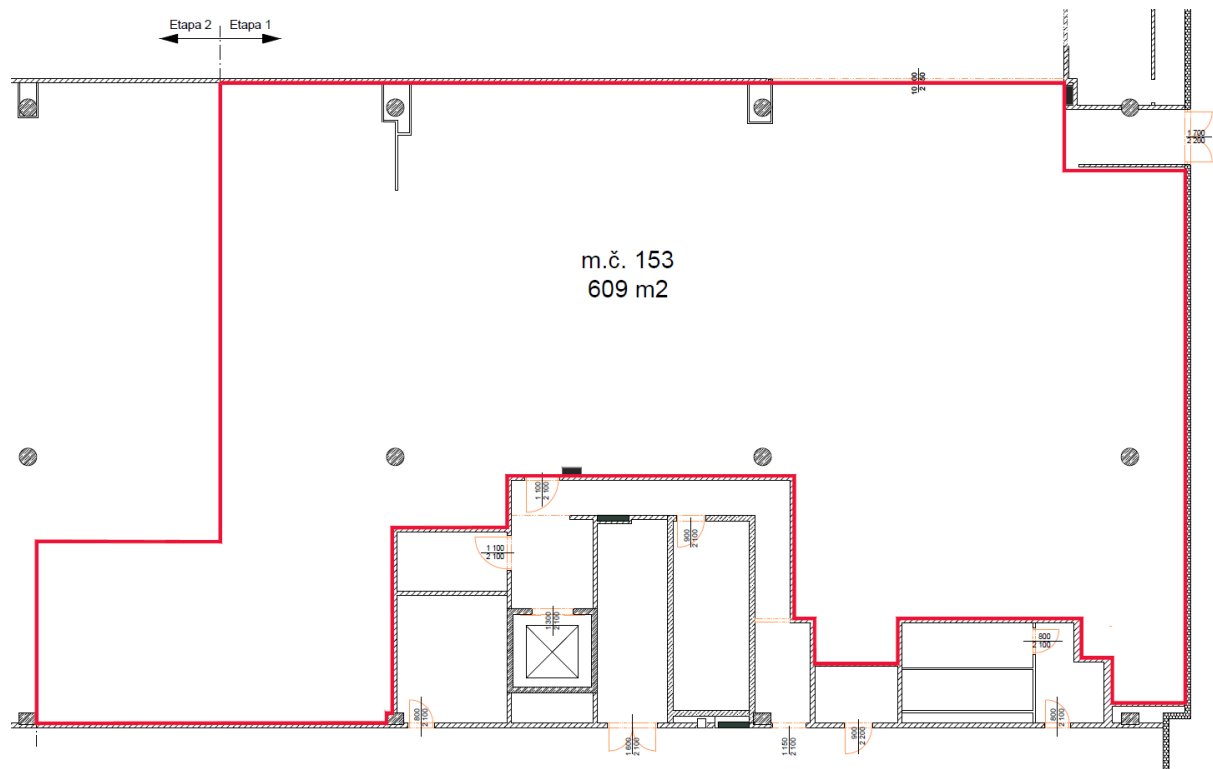

Prostor sloužící podnikání o): m.č. 153.2

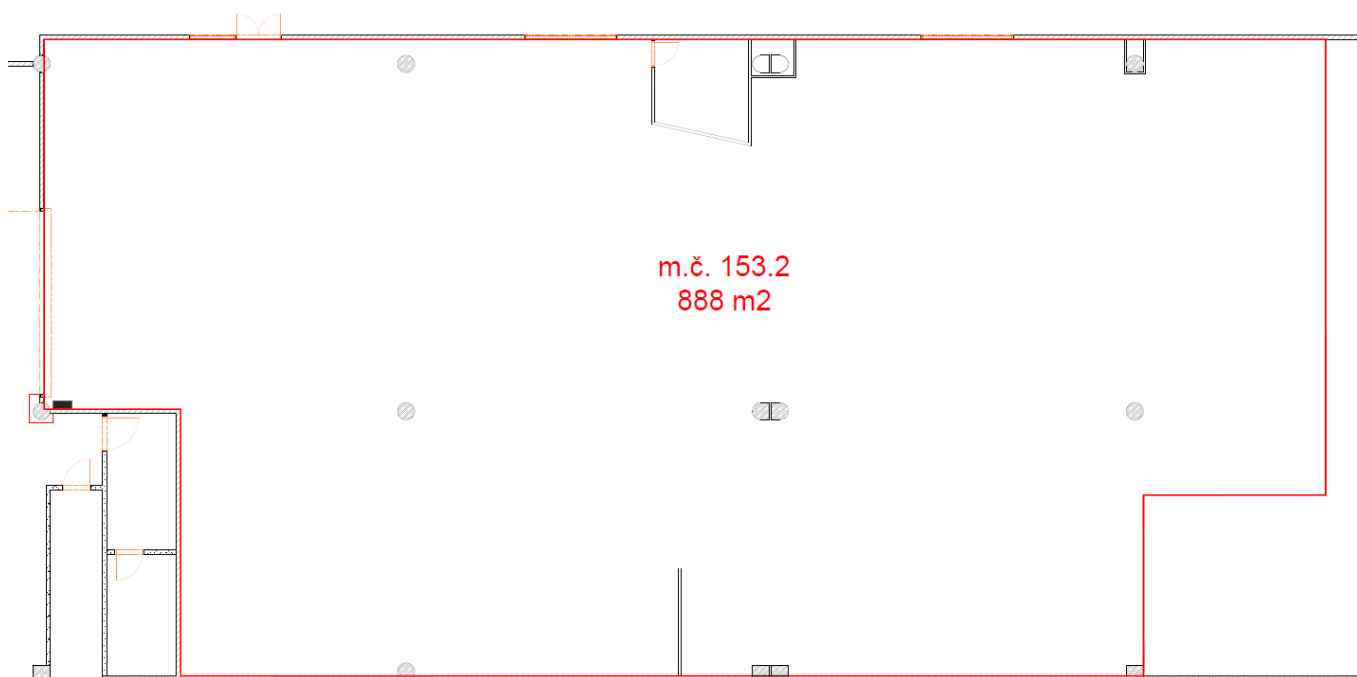

PLÁNEK PŘEDMĚTU NÁJMU

Prostor sloužící podnikání a): m.č. 01137f, 01137g, 01137h

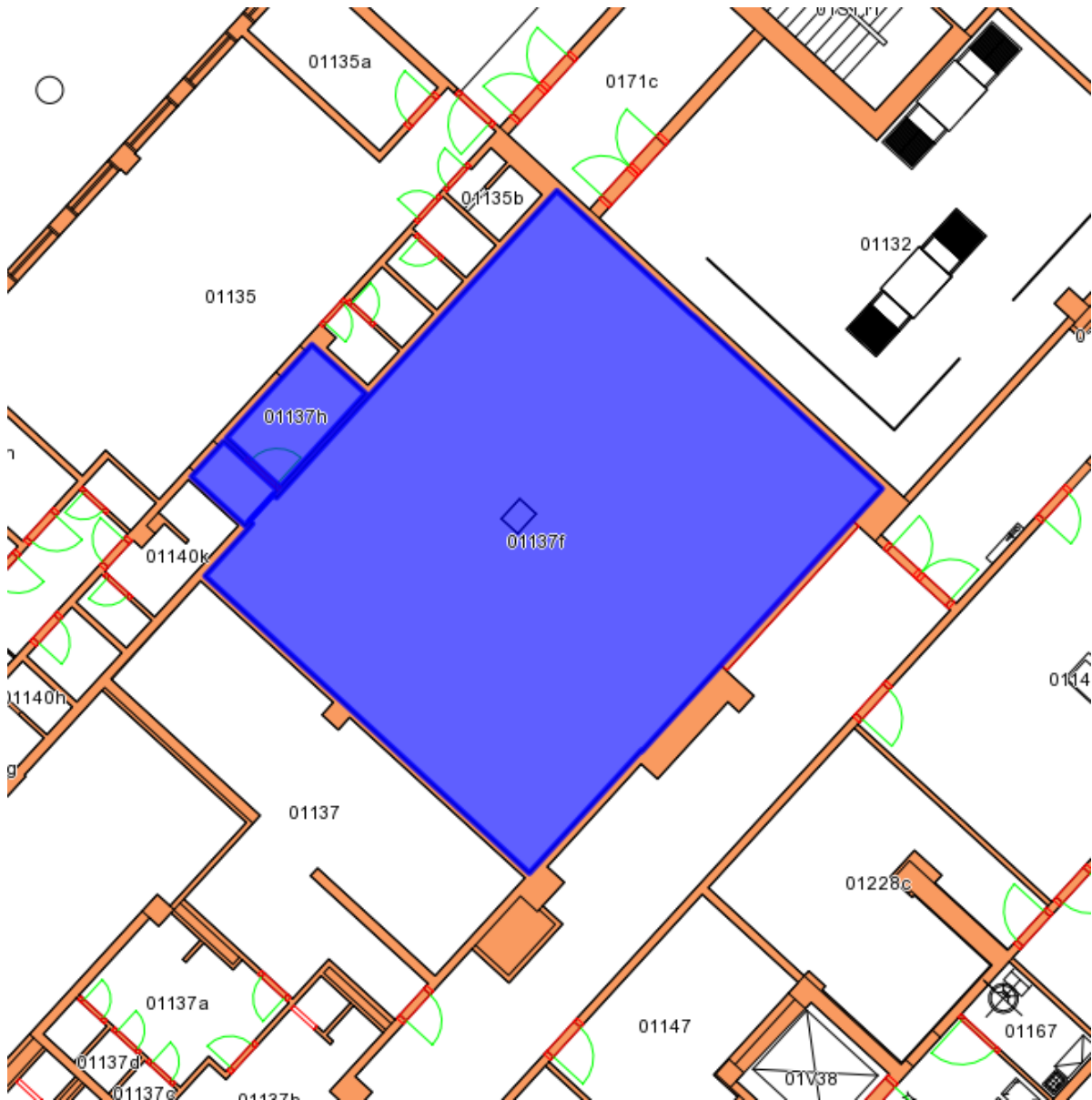

Prostor sloužící podnikání b): m.č. A130, A130a



Prostor sloužící podnikání d): m.č. B129



Prostor sloužící podnikání f): m.č. 1284

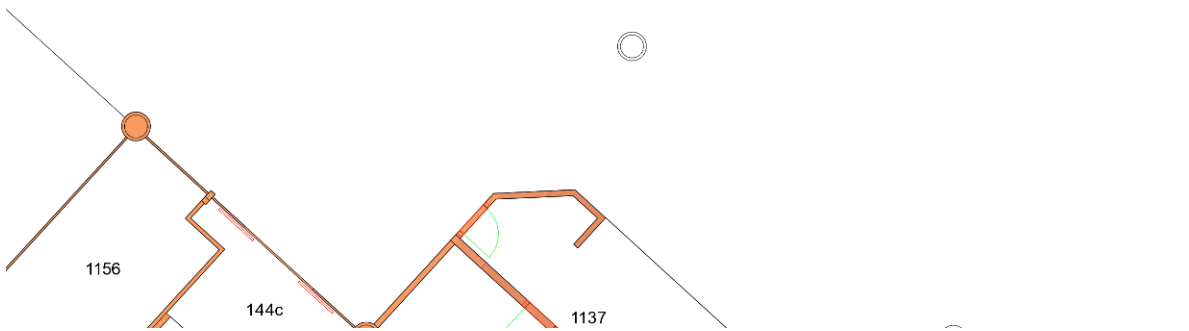
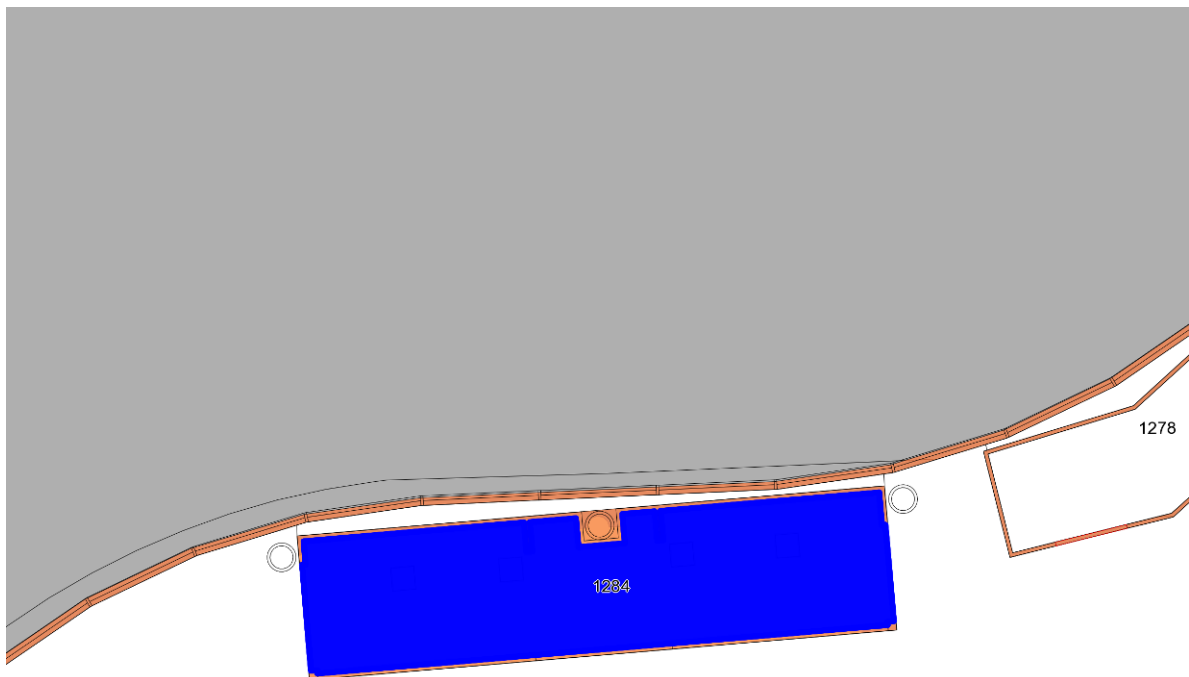

Prostor sloužící podnikání g): m.č. 1277, 1277a, 1277b, 1277c, 1277d

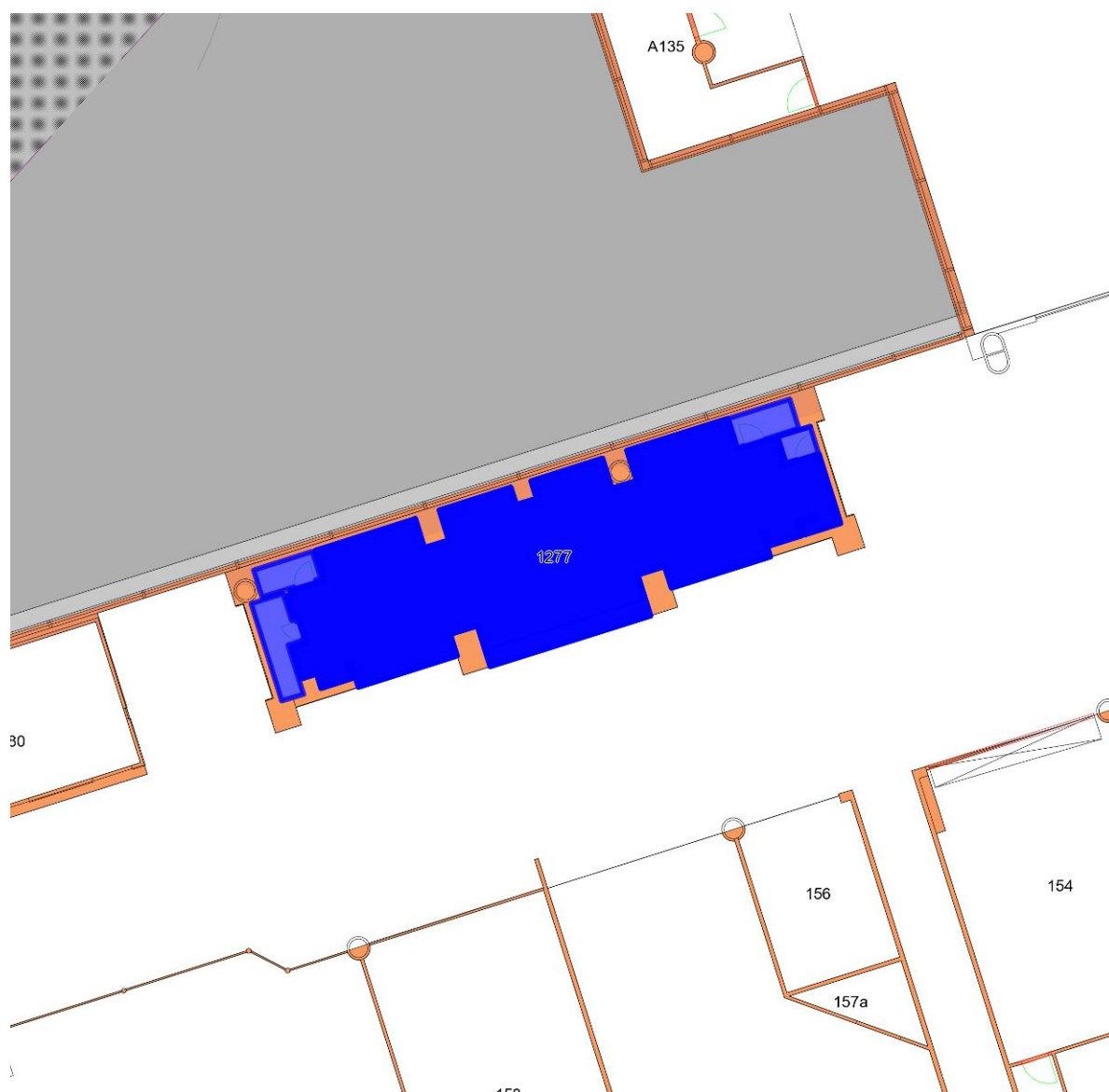

Prostor sloužící podnikání i): m.č. 0229, 0229b, 0229c



Prostor sloužící podnikání i): m.č. A125



Prostor sloužící podnikání i): m.č. 0259

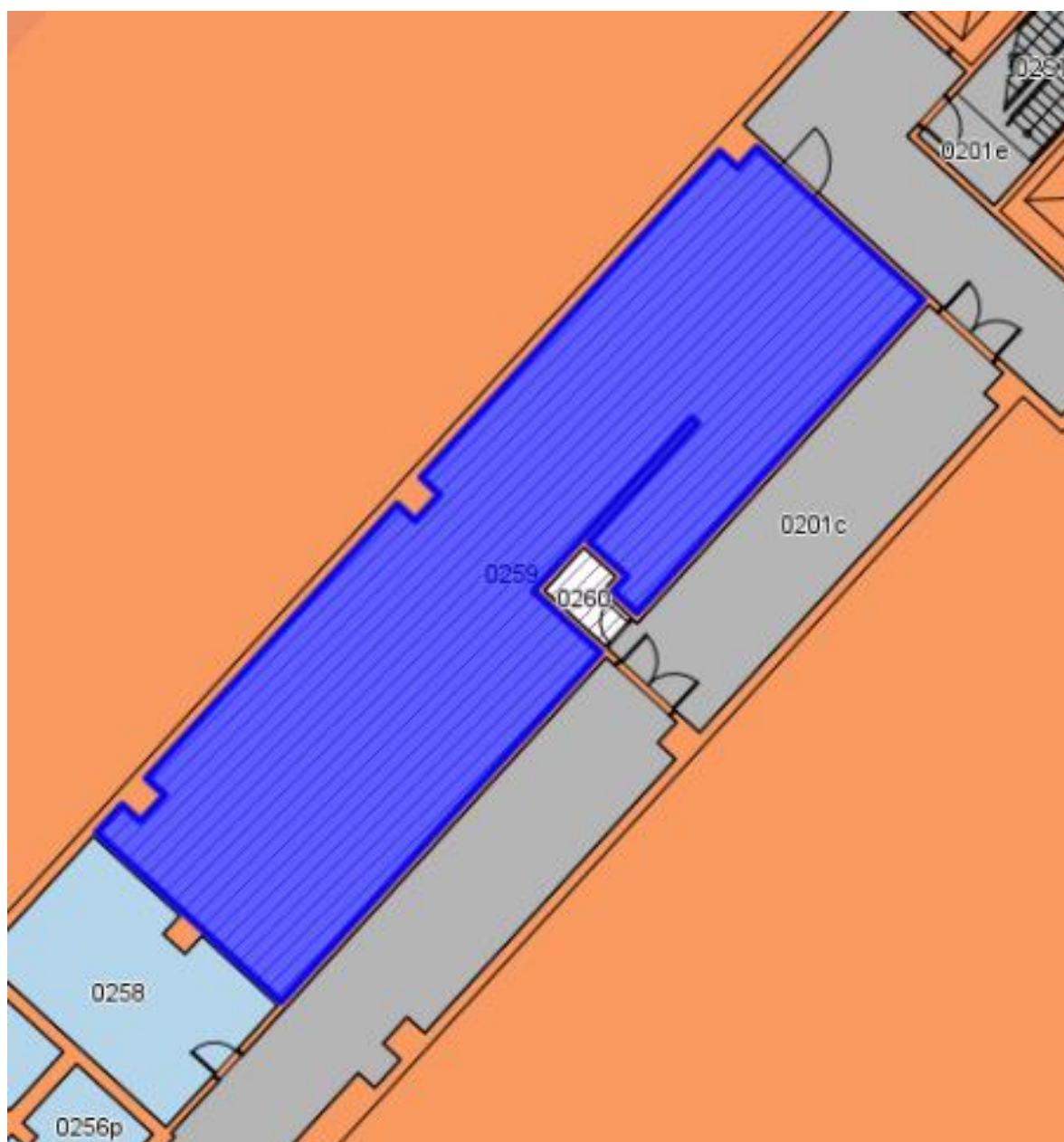

Prostor sloužící podnikání k): m.č. 1285



Prostor sloužící podnikání I): m.č. 1281



Prostor sloužící podnikání m): m.č. 178

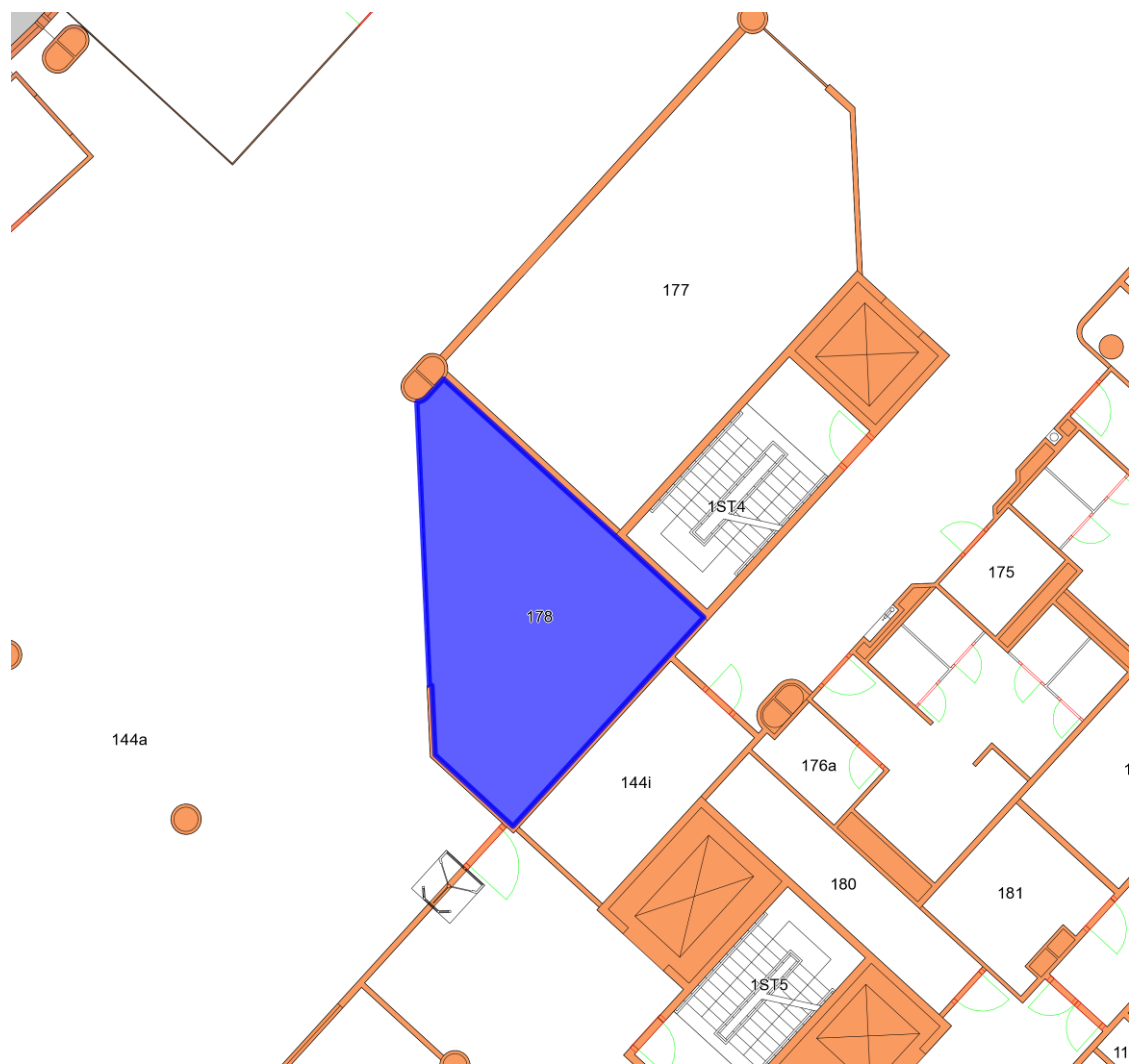

Prostor sloužící podnikání n): m.č. B125

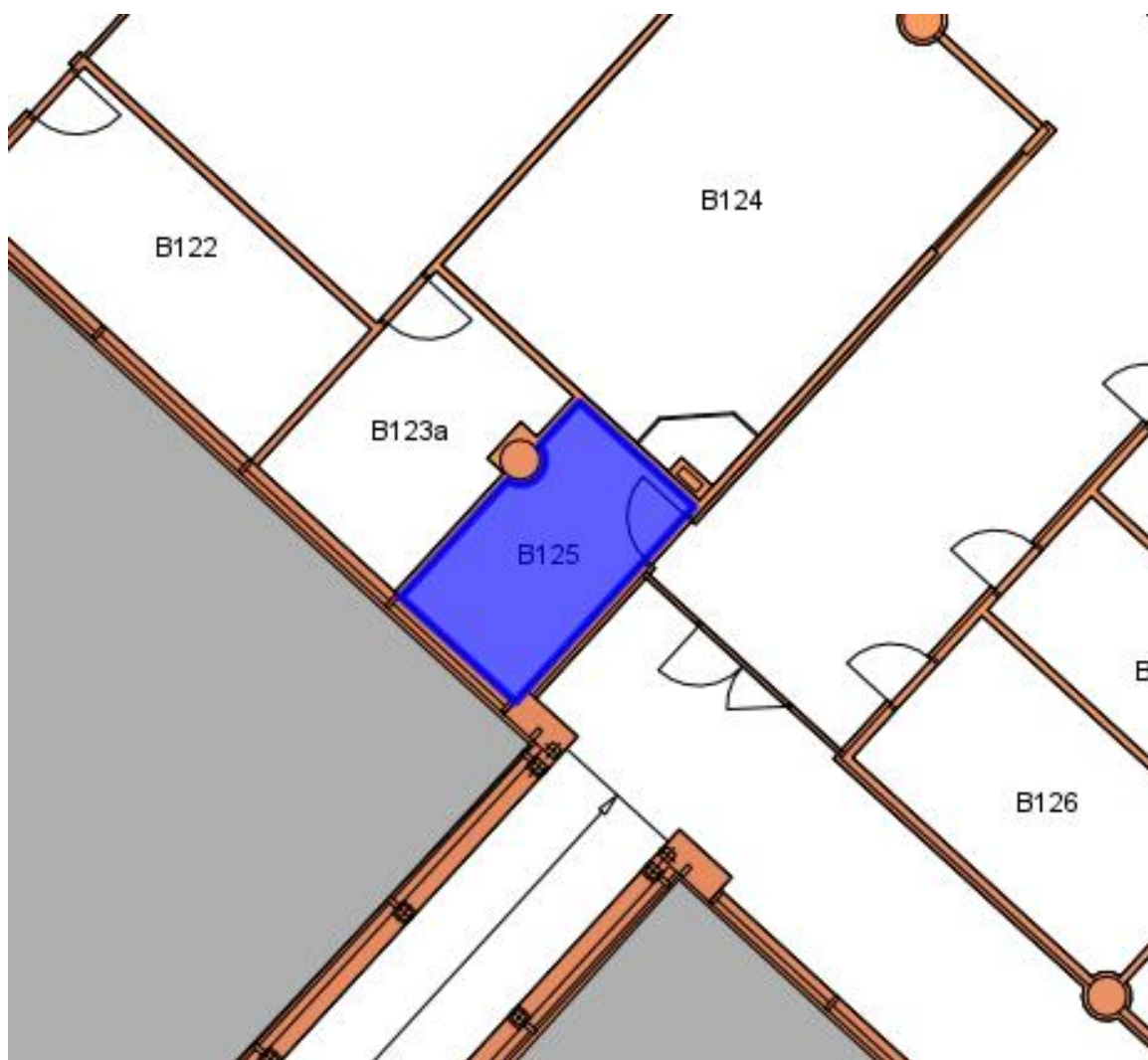

Prostor sloužící podnikání o): m.č. 153

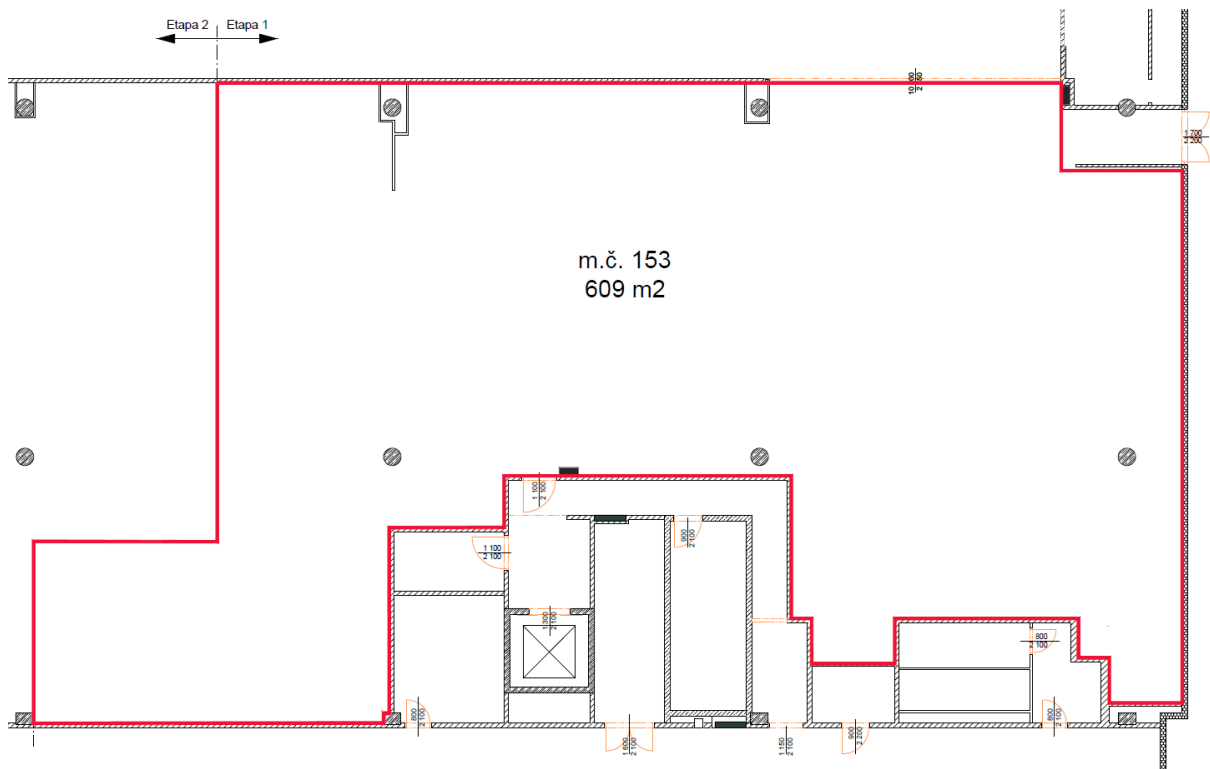

Prostor sloužící podnikání o): m.č. 153.2

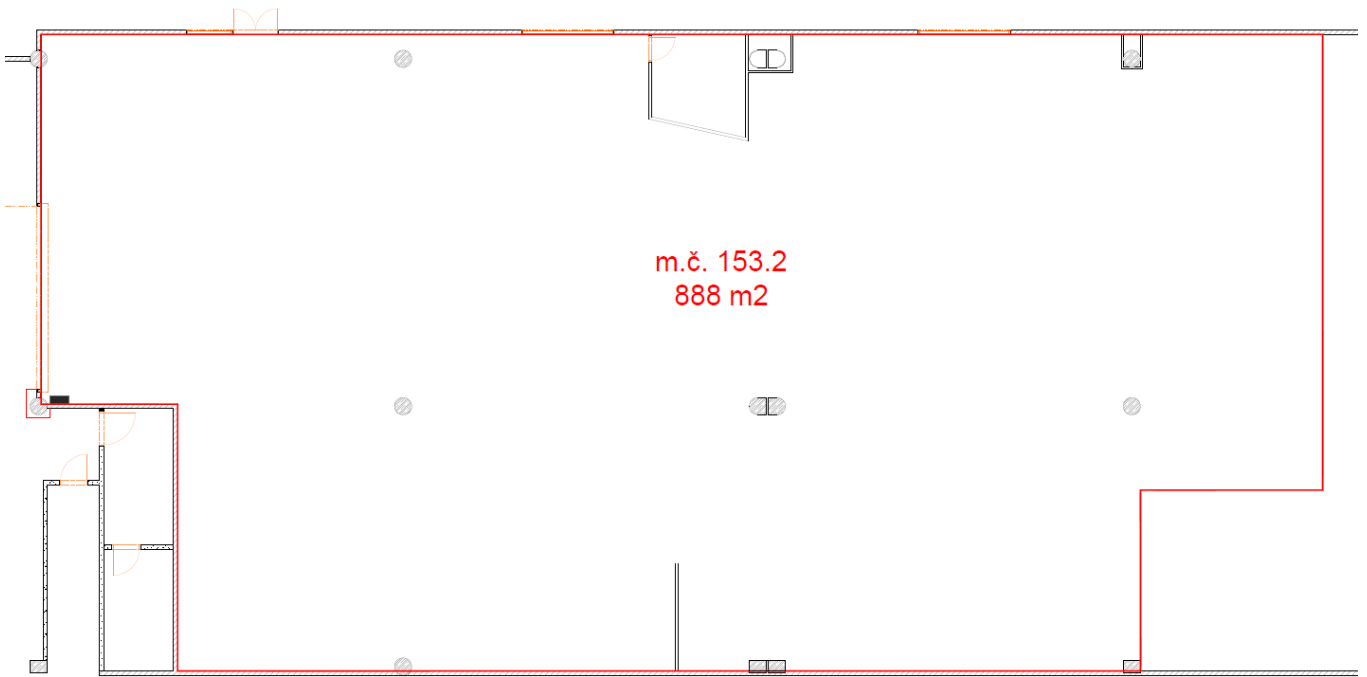

Prostor sloužící podnikání p): m.č. 0193, 0193a

