

SMLOUVA O DÍLO č. CES-414/2022



uzavřená podle § 2586 a násl. zákona č. 89/2012 Sb., občanského zákoníku, ve znění
pozdějších předpisů (dále jen „občanský zákoník“)

Níže uvedeného dne, měsíce a roku byla uzavřena smlouva o dílo tohoto znění:



I.

Smluvní strany

1. Zhotovitel:

PROSTROM Bohemia s.r.o., Železniční 240/18, 326 00 Plzeň
zapsána v obchodním rejstříku u Krajského soudu v Plzni, oddíl C, vložka 16479
zastoupená jednatelem Ing. Zdeňkem Kováříkem
IČO : 26376717
DIČ : CZ26376717
Bankovní spojení : 
číslo účtu : 

2. Objednatel:

Česká republika - Hasičský záchranný sbor Plzeňského kraje,
se sídlem Kaplířova 2726/9, 320 68 Plzeň 20
zastoupená ředitelem HZS Plzeňského kraje brig. gen. Ing. Františkem Pavlasem
IČO: 70883378
Bankovní spojení: 
Číslo účtu: 

II.

Předmět smlouvy

1. Předmětem této smlouvy jsou **pěstební a technická opatření, k zajištění provozní bezpečnosti u korun vybraných stromů, rostoucích v areálu PS Plasy, v Pivovarské ul. č. 122 v k.ú. Plasy.**
2. Předmět smlouvy a objem prostředků je blíže specifikován v příloze č. 1 této smlouvy – cenová kalkulace ze dne 21. 10. 2022.
3. Touto smlouvou se zhotovitel zavazuje k provedení díla, v rozsahu a kvalitě touto smlouvou požadovaném a objednatel se zavazuje řádně dle této smlouvy dokončené dílo převzít a zaplatit zhotoviteli sjednanou cenu podle této smlouvy.

III.

Doba a místo plnění díla

1. Místem plnění díla: **PS Plasy, Pivovarská ul. 122, Plasy.**
2. Zhotovitel se zavazuje dokončit a předat dílo objednateli nejpozději do **30. 11. 2022.**
3. Dílo bude předáno na základě předávacího protokolu, jenž bude podepsán oprávněnými zástupci obou smluvních stran.

IV.

Cena díla

1. Smluvní strany sjednávají cenu díla podle této smlouvy ve výši:

Cena díla bez DPH	84 895,00 Kč
DPH ve výši 21 %	17 828,00 Kč
Celkem s DPH	102 723,00 Kč

(slovy: jednostodvatisícsemdvacettřikorunčeských)

2. Sjednaná celková cena díla včetně DPH je cenou nejvýše přípustnou a zahrnuje veškeré náklady zhotovitele spojené s provedením díla.

V.

Platební podmínky

1. Sjednanou cenu díla uhradí objednatel na základě faktury vystavené zhotovitelem do 5ti dnů ode dne předání a převzetí díla.
2. Faktura bude doručena objednateli nejdéle třetí pracovní den po jejím vystavení.
3. Splatnost faktury je 14 dní ode dne doručení objednateli. Faktura se považuje za proplacenou okamžikem odepsání fakturované částky z účtu objednatele ve prospěch účtu zhotovitele, zřízeného na území České republiky a uvedeného v čl. I této smlouvy.
4. Neobsahuje-li faktura povinnou náležitost v souladu se zák. č. 235/2004 Sb., o dani z přidané hodnoty, v platném znění a § 435 občanského zákoníku, nebo dohodnutou náležitost, je objednatel oprávněn fakturu vrátit zhotoviteli. Dnem odeslání vadné faktury přestává běžet lhůta splatnosti a běží od počátku dnem doručení nové faktury.
5. V případě, že faktura bude uhrazena opožděně prokazatelně z důvodů na straně banky, není objednatel po tuto dobu v prodlení s placením faktury.
6. Objednatel prohlašuje, že neposkytne zhotoviteli zálohu.

VI.

Záruka a vady díla

1. Objednatel je oprávněn odmítnout převzetí díla pro vady a nedodělky, které brání řádnému užívání díla. Tato skutečnost bude písemně sdělena zhotoviteli.
2. Zhotovitel poskytne objednateli záruku na provedené práce **24 měsíců** ode dne protokolárního předání a převzetí díla.
3. Výskyt záručních vad oznámí objednatel zhotoviteli bez zbytečného odkladu po jejich zjištění. Zhotovitel je povinen sdělit objednateli své stanovisko k reklamaci a zároveň s ním dohodne termín a způsob odstranění vad.

VII.

Smluvní sankce

1. Zhotovitel je povinen zaplatit objednateli za nedodržení termínu předání díla smluvní pokutu ve výši 0,1% z celkové ceny díla, včetně DPH, za každý, i započatý kalendářní den prodlení.
2. Objednatel je povinen zaplatit zhotoviteli při prodlení s úhradou faktury úrok z prodlení ve výši 0,1% z celkové řádně fakturované částky za každý, i započatý kalendářní den prodlení.
3. Smluvní sankce hradí povinná strana bez ohledu na to, zda a v jaké výši vznikla druhé smluvní straně v této souvislosti škoda, která je vymahatelná v plné výši samostatně vedle smluvní sankce.

VIII.



Odstoupení od smlouvy

Objednatel a zhotovitel jsou oprávněni odstoupit od smlouvy v souladu s § 2001 násl. občanského zákoníku.

Objednatel je oprávněn odstoupit od této smlouvy, jestliže je vůči zhotoviteli zahájeno insolvenční řízení nebo je zhotovitel v úpadku (zákon č. 186/2006 Sb., o úpadku a způsobech jeho řešení (insolvenční zákon), ve znění pozdějších předpisů).

IX.

Kontaktní osoby

1. Za objednatele je ve věcech technických oprávněn jednat:

2. Za zhotovitele je ve věcech technických oprávněn jednat:

X.

Ostatní ujednání

1. Závazkový vztah založený touto smlouvou se ve věcech výslovně neupravených touto smlouvou řídí občanským zákoníkem.
2. Zhotovitel je povinen postupovat při provádění díla tak, aby nedošlo ke vzniku škody na zdraví a majetku jiných osob a k nadměrnému obtěžování okolí místa provádění díla, ke znečišťování komunikací apod. Poruší-li zhotovitel tuto povinnost, odpovídá za vzniklou škodu.
3. Zhotovitel odpovídá při provádění díla za dodržování předpisů o BOZP a požární ochraně.
4. Zhotovitel je povinen po dokončení díla vyklidit místo plnění díla do doby předání díla. V této lhůtě zhotovitel odstraní a na své náklady odborným způsobem zlikviduje odpady pocházející z jeho činnosti a provede úklid místa plnění díla a dotčených okolních ploch.
5. Smluvní strany uzavírají tuto smlouvu v souladu se zákonem č. 110/2019 Sb., o zpracování osobních údajů a podle Nařízení Evropského parlamentu a Rady (EU)

2016/679 ze dne 27. dubna 2016 o ochraně fyzických osob v souvislosti se zpracováním osobních údajů a o volném pohybu těchto údajů a o zrušení směrnice 95/46/ES (obecné nařízení o ochraně osobních údajů).

6. Smlouva nabývá platnosti dnem podpisu obou smluvních stran. Smlouvu lze měnit pouze oboustranně podepsaným a číslovaným dodatkem.
7. V souladu se zákonem č. 340/2015 Sb., o zvláštních podmínkách účinnosti některých smluv, uveřejňování těchto smluv a o registru smluv (zákon o registru smluv), ve znění pozdějších předpisů, se smluvní strany dohodly, že objednatel zašle tuto smlouvu správci registru smluv k uveřejnění ve lhůtě, stanovené tímto zákonem. Uveřejnění této smlouvy v registru smluv je objednatel povinen uveřejnit bez zbytečného odkladu, nejpozději do 30 dnů od uzavření této smlouvy
8. Přílohou č. 1 této smlouvy je cenové kalkulace ze dne 21. 10. 2022.
9. Smlouva je sepsána ve dvou stejnopisech, z nichž jeden obdrží objednatel a jeden zhotovitel.

V Plzni dne 03 -11- 2022



za objednatele
brig. gen. Ing. František Pavlas
ředitel HZS Plzeňského kraje

V Plzni dne 31. 10. 2022

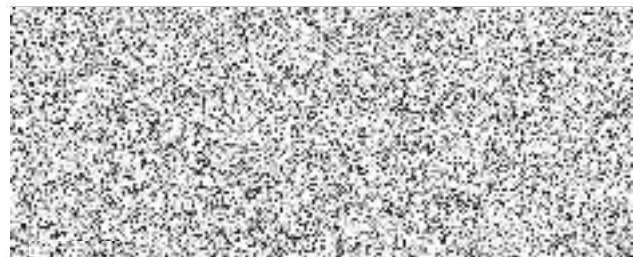

za zhotovitele
Ing. Zdeněk Kovářik
jednatel

PROSTROM Bohemia s. r. o.
Železniční 18
326 00 PLZEŇ

Hasičský záchranný sbor Plzeňského kraje
– Požární stanice Plasy,

Pivovarská 122.
331 01 Plasy

Váš dopis

v Plzni dne
21.10.2022

Věc: Cenová kalkulace

Pěstební a technická opatření, k zajištění provozní bezpečnosti u korun vybraných stromů, rostoucích v areálu HZS Plzeňského kraje – Požární stanice Plasy, v Pivovarské ul. č. 122, v k.ú.Plasy.

č.	Název stromu (rod - taxon):	Obvod kmene (cm):	Pěstební opatření (zásah):	Cena opatření:	Cena likvidace nehroubí (klestu):	Cena celkem:	Poznámka, opatření, doporučení:
----	-----------------------------	-------------------	----------------------------	----------------	-----------------------------------	--------------	---------------------------------

ADRESA PROVOZOVNY:

Na Dílečích –areál ZD
317 01 Plzeň – Koterov

IČO : 26376717
DIČ : CZ 26376717

PROSTROM

KOMPLEXNÍ PÉČE O DŘEVINY A ZELEN

2.	lípa - <i>Tilia cordata</i>	267	S-RB, S-RLLR, S-OV	3 942,00 Kč	2 961,00 Kč	6 903,00 Kč	S-RB - řez bezpečnostní. S-RLLR - řez redukční, lokálním odlehčením kosterní větve, bočně rostoucí do plochy, k cvičné požární věži.
3.	lípa - <i>Tilia cordata</i>	406	S-RB	7 227,00 Kč	3 948,00 Kč	11 175,00 Kč	S-RB - řez bezpečnostní.
			S-VDH instalace	3 285,00 Kč		3 285,00 Kč	Instalace bezpečnostních vazeb dynamických (S-VDH 3 PP/PES lana), o nosnosti 4000 kg.
			S-VDH materiál	3 725,00 Kč		3 725,00 Kč	
4.	javor - <i>Acer pseudoplatanus</i>	323	S-RB, S-RO	6 570,00 Kč	2 467,00 Kč	9 037,00 Kč	Centrální dutina kmene. Nestabilní úžlabí kosterních větví. S-RB - řez bezpečnostní. S-RO - řez redukční stabilizační, snížením náporové plochy, cca o 2m.
			S-VDH instalace	1 643,00 Kč		1 643,00 Kč	Instalace bezpečnostní vazby dynamické (S-VDH 3 PP/PES lana), o nosnosti 4000 kg.
			S-VDH materiál	2 559,00 Kč		2 559,00 Kč	
			S-VSP instalace	2 628,00 Kč		2 628,00 Kč	Instalace bezpečnostní vazby statické (S-VSP), z ocelového lana a dřevěných podkladnic.
			S-VSP materiál	2 441,00 Kč		2 441,00 Kč	
5.	javor - <i>Acer pseudoplatanus</i>	263	S-RB, S-RLLR	3 942,00 Kč	2 961,00 Kč	6 903,00 Kč	Centrální dutina kmene. S-RB - řez bezpečnostní. S-RLLR - řez redukční, lokálně odlehčit část koruny nad plochou.
			S-VDH instalace	986,00 Kč		986,00 Kč	Instalace bezpečnostní vazby dynamické (S-VDH 1 PP/PES lana), o nosnosti 4000 kg.

ADRESA PROVOZOVNY:

Na Dílcích – areál ZD
317 01 Plzeň – Koterov

IČO : 26376717
DIČ : CZ 26376717

			S-VDH materiál	1 288,00 Kč		1 288,00 Kč	
6.	javor - <i>Acer pseudoplatanus</i>	284	S-RB	4 927,00 Kč	2 467,00 Kč	7 394,00 Kč	Centrální dutina kmene. S-RB - řez bezpečnostní.
			S-VDH instalace	657,00 Kč		657,00 Kč	Instalace bezpečnostní vazby dynamické (S-VDH 1 PP/PES lano), o nosnosti 4000 kg.
			S-VDH materiál	1 079,00 Kč		1 079,00 Kč	
7.	javor - <i>Acer pseudoplatanus</i>	302	S-RB, S-RO, S-RLLR	3 285,00 Kč	1 974,00 Kč	5 259,00 Kč	Centrální dutina kmene. Pahýly v koruně. S-RB - řez bezpečnostní. S-RO - řez redukční stabilizační, snížením náporové plochy koruny, cca o 1,5m. S-RLLR - řez redukční, lokálním odlehčením bočně rostoucí vodorovné větve, ve spodní 1/3 výšky koruny.
8.	javor - <i>Acer pseudoplatanus</i>	317	S-RB, S-RO	5 256,00 Kč	2 467,00 Kč	7 723,00 Kč	Centrální dutina kmene. Nestabilní úžlabí kosterních větví. S-RB - řez bezpečnostní. S-RO - řez redukční stabilizační, snížením náporové plochy koruny, cca o 1,5m. S-RLLR - řez redukční, lokálním odlehčením bočně rostoucí vodorovné větve, ve spodní 1/3 výšky koruny.
			S-VDH instalace	1 643,00 Kč		1 643,00 Kč	Instalace bezpečnostních vazeb dynamických (S-VDH 2 PP/PES lana), o nosnosti 4000 kg.
			S-VDH materiál	2 158,00 Kč		2 158,00 Kč	

ADRESA PROVOZOVNY:

Na Dílcích –areál ZD
317 01 Plzeň – Koterov

IČO : 26376717
DIČ : CZ 26376717

9.	javor - <i>Acer pseudoplatanus</i>	323	S-RB, S-RO	3 942,00 Kč	2 467,00 Kč	6 409,00 Kč	Centrální dutina kmene. V minulosti byla na kmeni odříznuta jedna kosterní větev. S-RB - řez bezpečnostní. S-RO - řez redukční, odlehčením po obvodu koruny, s důrazem na dlouhé větve rostoucí k příjezdové silnici.
Cena celkem opatření:				63 183,00 Kč			
Cena celkem likvidace (nehroubí) klestu štěpkováním:					21 712,00 Kč		
Cena celkem bez DPH:						84 895,00 Kč	
DPH 21%:						17 828,00 Kč	
CENA CELKEM VČETNĚ DPH:						102 723,00 Kč	

Zadavatel (HZS) poskytne realizační firmě autoplošinu, s výškovým dosahem 27m (MP 27), na své náklady, k realizaci ošetření stromů č. 2, 3, 5 a 9
 Ve výše uvedené cenové kalkulaci nejsou zahrnuty náklady na případný pronájem této montážní plošiny MP27.

Příloha: situační zákres stromů



ADRESA PROVOZOVNY:

Na Dílcích –areál ZD
 317 01 Plzeň – Koterov

IČO : 26376717
 DIČ : CZ 26376717

**TERMINOLOGIE (technologické postupy skupiny řezu stromů, návrhů opatření, zásahů),
dle arboristických standardů.**

Řezy zakládací	
S-RZK	Řez zapěstování koruny.
S-RK	Řez komparativní (srovnávací).
S-RV	Řez výchovný.
Řezy udržovací	
S-RZ	Řez zdravotní.
S-RB	Řez bezpečnostní.
S-S-RL	Skupina řezů lokálních
S-RLSP	Lokální redukce směrem k překážce.
S-RLLR	Lokální redukce z důvodu stabilizace.
S-RLPV	Úprava průjezdného a průchozího profilu.
S-OV	Odstranění výmladků.
Řezy stabilizační	
S-RO	Redukce obvodová.
S-SSK	Stabilizace sekundární koruny.
S-RS	Řez sesazovací.
Řezy tvarovací	
S-RTHL	Řez na hlavu.
S-RTPP	Řez popouštěcí.
S-RTZP	Řez živých plotů a stěn.
Speciální řezy	
PB - JO	odstranění poloparazitických keřů z korun masivně napadených stromů.

ADRESA PROVOZOVNY:

Na Dílcích –areál ZD
317 01 Plzeň – Koterov

IČO : 26376717
DIČ : CZ 26376717

OPŘ	opravný řez předchozích nevhodných zásahů, nebo odstranění zlomů po kalamitě.
Instalace bezpečnostních vazeb v korunách stromů	
S-VDH	instalace bezpečnostní vazby dynamické v horní úrovni (výšky koruny stromu).
S-VDD	instalace bezpečnostní vazby dynamické v dolní úrovni (výšky koruny stromu).
S-VSV	instalace bezpečnostní vazby statické vrtané.
S-VSP	instalace bezpečnostní vazby statické podkladnicové.
S-VO	instalace obruče kolem kmene
S-VP	instalace podpěry (kmen, kosterní větve).
S-VK	revize již v minulosti instalovaných bezpečnostních vazeb.
Kácení stromů	
S-KV	Kácení volné.
S-KSP	Kácení s přetažením.
S-KPV	Kácení postupné s volnou dopadovou plochou.
S-KPP	Kácení postupné s překážkou v dopadové ploše.
BZ	Bez nutného zásahu.
OPŘ	Opravný řez předchozích nevhodných zásahů, nebo zlomů po proběhlé kalamitě.

Termín realizace: dle objednávky a splnění výše uvedených podmínek.

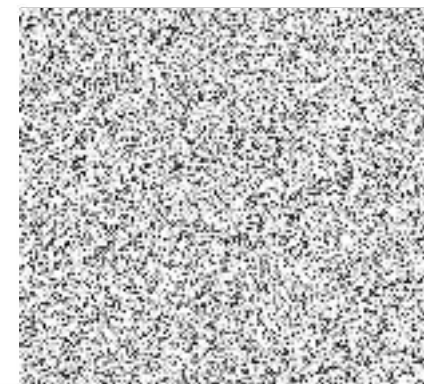

ADRESA PROVOZOVNY:

Na Dílcích – areál ZD
317 01 Plzeň – Koterov

IČO : 26376717
DIČ : CZ 26376717