



Smluvní strany:

Obchodní společnost: **Dopravní podnik hl. m. Prahy, akciová společnost**
IČ: 00005886
DIČ: CZ00005886, plátce DPH
Se sídlem: Praha 9, Sokolovská 217/42, PSČ: 190 22
Zastoupená: [redacted] předsedou představenstva a
[redacted] místopředsedkyní představenstva
Bankovní spojení: Česká spořitelna, a.s., Rytířská 29, Praha 1
Číslo účtu: [redacted]

dále jako „Pojistník“ na straně jedné

Obchodní společnost: **Kooperativa pojišťovna, a.s., Vienna Insurance Group**
IČ: 47116617
DIČ: CZ47116617
Se sídlem: Praha 8, Pobřežní 665/21, PSČ 186 00
Zastoupená: [redacted] a
[redacted]
Bankovní spojení: Česká spořitelna, a.s.
Číslo účtu: [redacted]

Obchodní společnost: **Česká podnikatelská pojišťovna, a.s., Vienna Insurance Group**
IČ: 63998530
DIČ: CZ63998530
Se sídlem: Praha 8, Pobřežní 665/23, PSČ 186 00
Zastoupená: [redacted]
Bankovní spojení: Česká spořitelna, a.s.
Číslo účtu: [redacted]

Obchodní společnost: **Česká pojišťovna a.s.**
IČ: 45272956
DIČ: CZ45272956
Se sídlem: Praha 1, Spálená 75/16, PSČ 113 04
Zastoupená: [redacted]
Bankovní spojení: Komerční banka, a.s.
Číslo účtu: [redacted]



Obchodní společnost: **Pojišťovací makléřství INPOL a.s.**
IČ: 63998599
DIČ: CZ63998599
Se sídlem: Praha 4 - Braník, Bezová 1658, PSČ 147 14
Zastoupená:  místopředsedou představenstva
Bankovní spojení: UniCredit Bank Czech Republic, a.s.
Číslo účtu: 

dále společně jako „**Pojistitel**“ na straně druhé,

se níže uvedeného dne, měsíce a roku, v souladu s ustanoveními § 269 odst. 2 zákona č. 513/1991 Sb., obchodního zákoníku, dohodly na základě vzájemného konsensu o všech dále uvedených ustanoveních, tak jak stanoví tento



Dodatek č. 7 ke Smlouvě o pojistných smlouvách

Tímto dodatkem č. 7 ke Smlouvě se upravují část II a VII. Smlouvy takto:

Část II.

Smlouva o pojištění majetku

se upravuje dodatkem č. 6 k této smlouvě čís. 7720727756 a tvoří přílohu čís. 1 k dodatku č. 7 ke Smlouvě.

Část VII.

Společná ustanovení

Nedílnou součástí tohoto dodatku č. 7 ke Smlouvě jsou její přílohy:
příloha č. 1 – dodatek č. 6 ke smlouvě o pojištění majetku

Ostatní ujednání části VII. Smlouvy se nemění.

Ostatní smluvní ujednání Smlouvy se nemění.

Tento dodatek č. 7 ke Smlouvě se sjednává na dobu neurčitou a je platný dnem jeho podpisu. Části II. a VII. tohoto dodatku č. 7 ke Smlouvě nabývají účinnosti dnem 01. 09. 2014.

Tento dodatek ke smlouvě je vyhotoven v 7 mi vyhotoveních s platností originálů.

Smluvní strany prohlašují, že si dodatek č. 7 ke Smlouvě před jejím podpisem pozorně přečetly, že jeho obsah vystihuje přesně účel, který sledují jeho uzavřením a odpovídá jejich svobodné a pravé vůli, a dále že nebyl uzavřen v tísni ani za jinak jednostranně nevýhodných podmínek. Na důkaz shora prohlášeného připojují své podpisy, resp. podpisy oprávněných osob.

V Praze dne: - 7 - 01 -



předseda představenstva

**Dopravní podnik hl. m. Prahy
akciová společnost**



místopředsedkyně představenstva

**Dopravní podnik hl. m. Prahy,
akciová společnost**



Dopravní podnik hl. m. Prahy,
akciová společnost
Sokolovská 217/42 • 190 22 Praha 9
představenstvo



V Praze dne:

2



obchodní ředitel

Úsek pojištění hospodářských rizik

**Kooperativa pojišťovna, a.s.,
Vienna Insurance Group**

**Kooperativa pojišťovna, a.s.,
Vienna Insurance Group**
Generální ředitelství
Pobřežní 665/21
186 00 Praha 8
-36-



vedoucí oddělení

Úsek pojištění hospodářských rizik

**Kooperativa pojišťovna, a.s.,
Vienna Insurance Group**

V Praze dne:



ČESKÁ PODNIKATELSKÁ POJIŠŤOVNA, A.S.
VIENNA INSURANCE GROUP
Pobřežní 665/23, 186 00 Praha 8
IČ: 63998530



(58) ředitel

Úsek podnikatelských rizik

**Česká podnikatelská pojišťovna, a.s.,
Vienna Insurance Group**

V Praze dne:

ČESKÁ POJIŠŤOVNA a.s.
centrála

320



ředitel útvaru korporátního pojištění a zajištění

Úsek underwritingu

Česká pojišťovna, a.s.

V Praze dne:

5.1.2015

Pojišťovací makléřství
Pobočka Praha
-25-



místopředseda představenstva

Pojišťovací makléřství INPOL a.s.





Kooperativa

VIENNA INSURANCE GROUP

Úsek pojištění hospodářských rizik

Dodatek č. 6 k pojistné smlouvě č. 7720727756

Kooperativa pojišťovna, a.s., Vienna Insurance Group
se sídlem Praha 8, Pobřežní 665/21, PSČ 186 00, Česká republika
IČ: 47116617

zapsaná v obchodním rejstříku u Městského soudu v Praze, sp. zn. B 1897
zastoupená na základě pověření

obchodním ředitelem Úseku pojištění hospodářských rizik a
vedoucím oddělení pojištění majetku a technických rizik Úseku pojištění hospodářských
rizik

Pracoviště: Kooperativa pojišťovna, a.s., Vienna Insurance Group, Praha 8, Pobřežní 665/21, PSČ 186 00
tel. 956 421 111, fax 956 449 000

společně s

Česká pojišťovna a.s.
se sídlem Praha 1, Spálená 75/16, PSČ 113 04, Česká republika
IČ: 45272956

zapsaná v obchodním rejstříku vedeném Městským soudem v Praze, oddíl B, vložka 1464
zastoupená na základě plné moci ředitelem útvaru korporátního pojištění a zajištění

(dále Kooperativa pojišťovna, a.s., Vienna Insurance Group a Česká pojišťovna a.s. jen „**pojistitel**“)

(Pojistné bude hrazeno na č. ú. vedený u UniCredit Bank Czech Republic, a.s.)

a

Dopravní podnik hl. m. Prahy, akciová společnost
se sídlem Praha 9, Sokolovská 217/42, PSČ 190 22
IČ: 00005886

DIČ: CZ00005886

zapsaná v obchodním rejstříku u Městského soudu v Praze, sp. zn. B 847

Bank. spojení: Česká spořitelna, a.s., Praha 1, č.ú.

(dále jen „**pojistník**“)

jednající předseda představenstva a
místopředsedkyně představenstva

uzavírají

ve smyslu zákona č. 37/2004 Sb. o pojistné smlouvě v platném znění tento dodatek k pojistné smlouvě (dále jen „dodatek“) pro **POJIŠTĚNÍ MAJETKU**, který s účinností od 01. 09. 2014 mění a doplňuje na základě dohody smluvních stran pojistnou smlouvu č. 7720727756 a obsahuje pouze ta ujednání pojistné smlouvy č. 7720727756, v nichž dochází ke změně.



Článek II.

Druhy a způsoby pojištění, předměty a rozsah pojištění

2. Pojištění, u nichž ke dni účinnosti tohoto dodatku dochází ke změně

Pojištění se sjednává pro předměty pojištění v rozsahu a na místech pojištění uvedených v následujících tabulkách:

a)

Počínaje dnem 09. 10. 2014, 30. 10. 2014, 31. 10. 2014, 01. 11. 2014, 05. 11. 2014, 26. 11. 2014, 09. 12. 2014 a 16. 12. 2014 se **pojišťují** tramvajové vozy řady 15T na pojistnou částku ~~1 500 000 000 Kč~~ Kč. Aktuální znění tabulky 2.1.2. je následující:

2.1.2 Živelní pojištění – mění se

Místo pojištění: území České republiky					
Rozsah pojištění: "povodeň"					
Pojištění se řídí: VPP P-100/09, ZPP P-150/05 a doložkami DZ6, DZ7, DZ12, DOB1, DOB3, DOB4, DOB7					
Poř. číslo	Předmět pojištění	Agregovaná/ celková/ pojistná částka	Spoluúčast 5)	Pojištění se sjednává*	Maximální roční limit pojistného plnění 3)
7.	Soubor budov a staveb (některá konkrétní místa pojištění jsou uvedena v příloze č. 1) včetně Lanové dráhy Petřín, včetně jejího drážního tělesa, tj. kolejového svršku a spodku, opěrných zdí a tramvajové tratě hl. města Prahy.**	1 500 000 000 Kč Kč	10%, min 1 000 000 Kč	nová cena / modifikovaná cena*****	1 500 000 000 Kč
	Soubor stanic metra a návazné objekty ***/**			nová cena / modifikovaná cena*****	
	Soubor nedokončených investic				
	Soubor vlastních věcí movitých*****				
	Soubor vlastních i cizích zásob Stroje uvedené v příloze č. 4 (viz. bod 2.6.1.)				

Poznámka:

** „Pojištění se nevztahuje na pozemky, porosty a stavby tunelů, větracích objektů a šachet, tlakových uzávěrů metra, kolejových svršků a spodků metra.“

*** včetně technologie, mosty metra na lince B, technologická zařízení umístěná v tunelech, větracích objektech a mostech, kabelové vedení metra vzájemně propojující stanice, měnitry, objekty CO, depa a dispečinky (včetně kabeláže v nich) přírodní kabelové vedení včetně diferenciálních kabelů a optiky ve vlastnictví pojištěného. Dále se ujednává, že technologie a kabeláž stanic metra a návazných objektů je pojištěna na novou cenu.

**** Pojištění se vztahuje i na vozy metra, tramvaje, autobusy městské dopravy a lanovky nepojištěné v rámci strojního pojištění (odstavec 2.6.1). Odchylně od písmene a) a c), bodu (6), Článku I., ZPP P-150/05 se pojištění vztahuje i na motorová a přípojná vozidla s přidělenou SPZ nebo registrační značkou nepojištěná v rámci havarijního pojištění, a dále na kolejová vozidla.

***** Pojištění budov a staveb (a jiných nemovitých věcí) pořízených před rokem 1994 se sjednává na modifikovanou cenu (pořizovací cenu násobenou koeficientem 4).

Ujednává se, že dokončené investice, motorová vozidla, vozy metra a tramvaje pořízené v průběhu účinnosti pojistné smlouvy vstupují automaticky do pojištění k datu převzetí s tím, že vyúčtování bude provedeno vždy dodatkem k pojistné smlouvě.

Ujednává se, že náklady na demolice (odstranění věci, zbytků pojištěné věci, bourání, přesuny, demontáže a montáže nutné k opravě nebo znovupořízení věci, vyklizení, odvoz sutě a dalších nákladů) jsou zahrnuty v pojistné částce. Pro tyto náklady tedy nejsou stanoveny limity plnění. Odchylně od ustanovení bodu 3. Doložky



DOB4 se připojištění vztahuje pouze na pojistné nebezpečí „povodeň“.
Pojistitel poskytne zachraňovací náklady v souladu s čl. XIII. ZPP P – 100/09.

Ujednává se, že pro účely této pojistné smlouvy / tohoto dodatku ke dni sjednání pojištění odpovídají pojistné částky stanovené pro soubory pojištěných věcí, kromě souboru věcí pojištěných na první riziko a věcí pojištěných na tzv. modifikovanou cenu, pojistné smlouvy pojistné hodnotě. Pokud se pojistná hodnota pojištěného souboru nezvýší do doby vzniku pojistné události o více než 15 procent, pojistitel nevyužije svého práva na snížení plnění ve smyslu § 41 zákona č. 37/2004 o pojistné smlouvě.

Ujednává se, že v prvním pojistném roce byly pojistné částky aktualizovány k 01. 03. 2013, a následně pak vždy k 01. 01. kalendářního roku provede pojištěný revizi a aktualizaci všech pojistných částek pojištěných věcí na další pojistný rok, mimo věcí pojišťovaných na první riziko. K výše uvedeným termínům bude zpracován dodatek k této pojistné smlouvě, ve kterém bude aktualizace pojistných částek zpracována a v souvislosti s ní bude provedena případná úprava výše pojistného na další pojistný rok. Aktualizace budou probíhat čtvrtletně nebo dle aktuálních potřeb Pojistitele.





* není-li uvedeno, platí ustanovení čl. II. odst. 1.1.

b)

Pojistná částka předmětu pojištění uvedeného pod poř. číslem 22. se upravuje následovně:

Počínaje dnem 09. 10. 2014, 30. 10. 2014, 31. 10. 2014, 01. 11. 2014, 05. 11. 2014, 26. 11. 2014, 09. 12. 2014 a 16. 12. 2014 se **pojišťují** tramvajové vozy řady 15T na pojistnou částku  Kč (viz. příloha č. 4). Aktuální znění tabulky 2.6.1. je následující:

2.6.1. Pojištění strojů – mění se

Místo pojištění: území České republiky				
Rozsah pojištění: poj. nebezpečí dle čl. II. ZPP P-300/05				
Pojištění se řídí: VPP P-100/09, ZPP P-300/05 a doložkami DOB1, DOB3, DOZ5, DST2, DST4, DST5, DST6, DST7, DST8				
Poř. číslo	Předmět pojištění	Agregovaná/ celková/ pojistná částka	Spoluúčast ⁵⁾	Pojištění se sjednává*
20.	Vozy metra po rekonstrukci ŠKODA TRANSPORTATION s.r.o. 81-71 M ve vlastnictví nebo užívání (viz. příloha č. 4)	 Kč	200 000 Kč	
21.	Vozy metra typ M1 výrobce Siemens Kolejová vozidla s.r.o. ve vlastnictví nebo v užívání (viz. příloha č. 4)	 Kč	200 000 Kč	
22.	Tramvajové vozy Škoda typ 14 T Anitra Plus a tramvajové vozy 15T (viz. příloha č. 4)	 Kč	200 000 Kč	
23.	Tramvajové vozy "KT8N2 po rekonstrukci" (viz. příloha č. 4)	 Kč	200 000 Kč	
Poznámky: Pojištění se vztahuje rovněž na elektronické prvky a součásti pojištěného zařízení, např. řídicí elektronické systémy, relé, integrované obvody, stykače, atd. Dále se ujednává, že za překonání překážek se považuje překonání jejich konstrukčních upevnění (tj. demontáž). Pojištění se vztahuje i na škody způsobené chybnou konstrukcí a vadou materiálu.				
Odchylně od písmene c), bodu (8), Článku I., ZPP P-300/05 se pojištění vztahuje i na kolejová vozidla.				

* není-li uvedeno, platí ustanovení čl. II. odst. 1.1.

c)

Počínaje dnem 01. 09. 2014 se aktualizuje znění příloh č. 2 a č. 6 a nově se sjednává příloha č. 7 – Přehled prodejních míst (bývalá pracoviště Cross Point). Dále se aktualizuje znění přílohy č. 4.





3. Tento dodatek byl vypracován v sedmi stejnopisech, pojistník obdrží dva stejnopisy, pojistitel Kooperativa pojišťovna, a.s., Vienna Insurance Group si ponechá dva stejnopisy, pojistitel Česká pojišťovna a.s. obdrží jeden stejnopis a Pojišťovací makléřství INPOL a.s. obdrží jeden stejnopis a ostatní smluvní strany dle Smlouvy o pojistných smlouvách obdrží po jednom stejnopisu.



4. Tento dodatek obsahuje 5 stran a 4 přílohy.

- Výčet příloh:
- příloha č. 2 – Požadovaný způsob zabezpečení proti odcizení
 - příloha č. 4 – Vyjmenovaná strojní zařízení
 - příloha č. 6 – Zprávy o prohlídce
 - příloha č. 7 – Přehled prodejních míst - bývalá pracoviště Cross Point

V Praze dne 29. 08. 2014



 za Kooperativu pojišťovnu, a.s.,
 Vienna Insurance Group

 obchodní ředitel
 Úseku pojištění
 hospodářských rizik



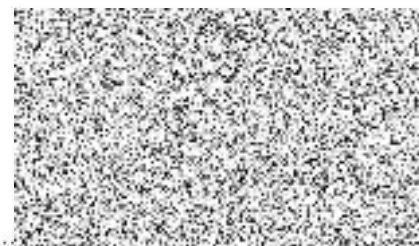

 za Kooperativu pojišťovnu, a.s.,
 Vienna Insurance Group

 vedoucí oddělení pojištění majetku
 a technických rizik
 Úseku pojištění
 hospodářských rizik



V Praze dne

ČESKÁ POJIŠŤOVNA a.s.
 centrála
 320



za Českou pojišťovnu a.s.

 ředitel útvaru korporátního pojištění a zajištění

V Praze dne - 7 -01- 2015

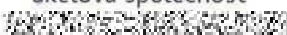
 za Dopravní podnik hl.m. Prahy,
 akciová společnost

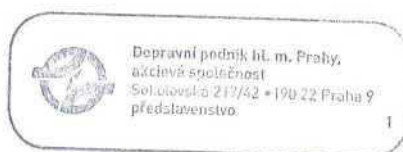
 předseda představenstva



 za Dopravní podnik hl.m. Prahy,
 akciová společnost

 místopředsedkyně představenstva

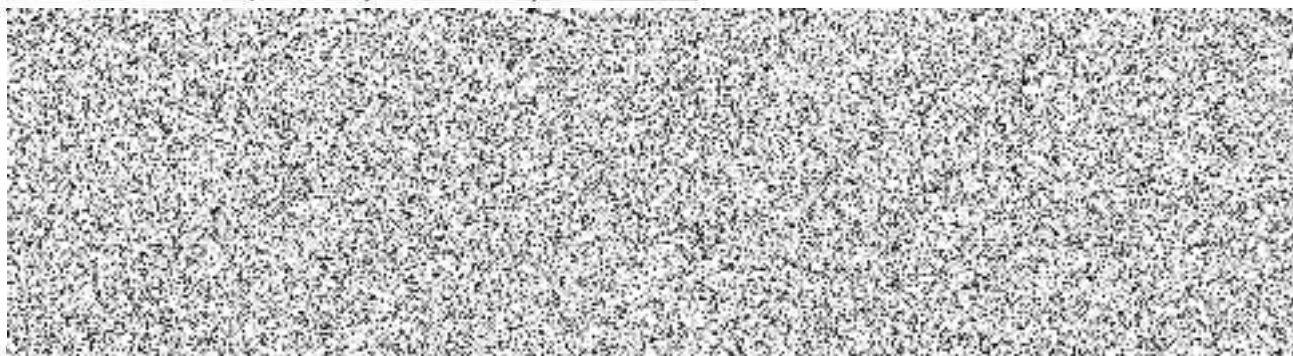

**Příloha č. 2 k dodatku č. 6 k pojistné smlouvě č. 7720727756 -
Způsob zabezpečení**

1. ZPŮSOB ZABEZPEČENÍ PRO POLOŽKU Č. 10

Individuální smluvní ujednání o způsobech zabezpečení cenností



Obecné požadavky na způsoby zabezpečení cenností proti krádeži s překonáním překážky

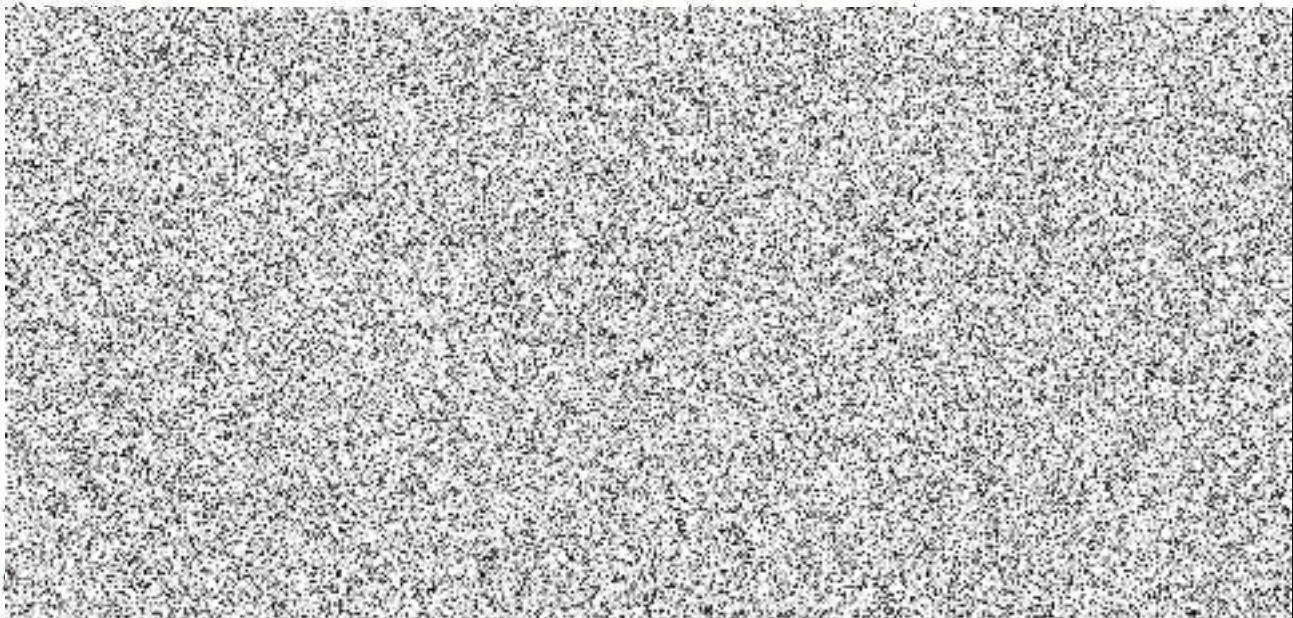

Obecné požadavky na způsoby zabezpečení cenností proti loupeži

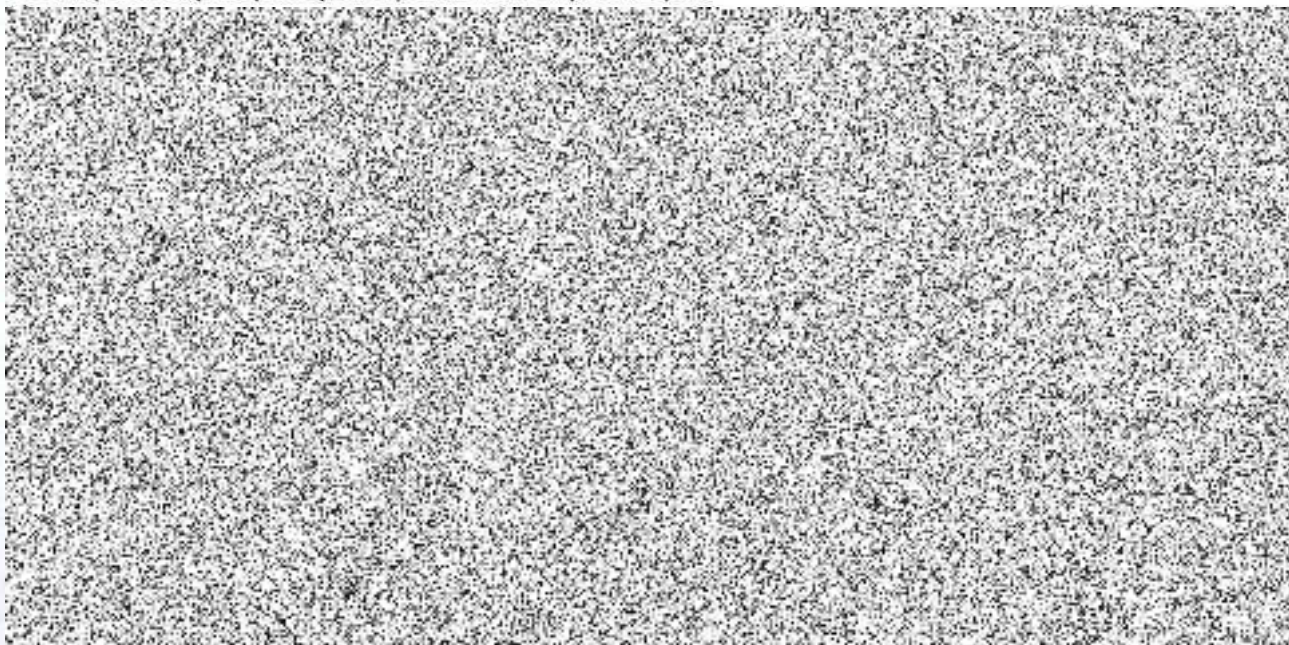

1.3.

1.4.

1.5.

1.6.

1.7.

1.8.

stupem
katelné

loušče
telným
avebně
nodové
filovou
nostní
nranou
ovými
málně
katelné

1.8.

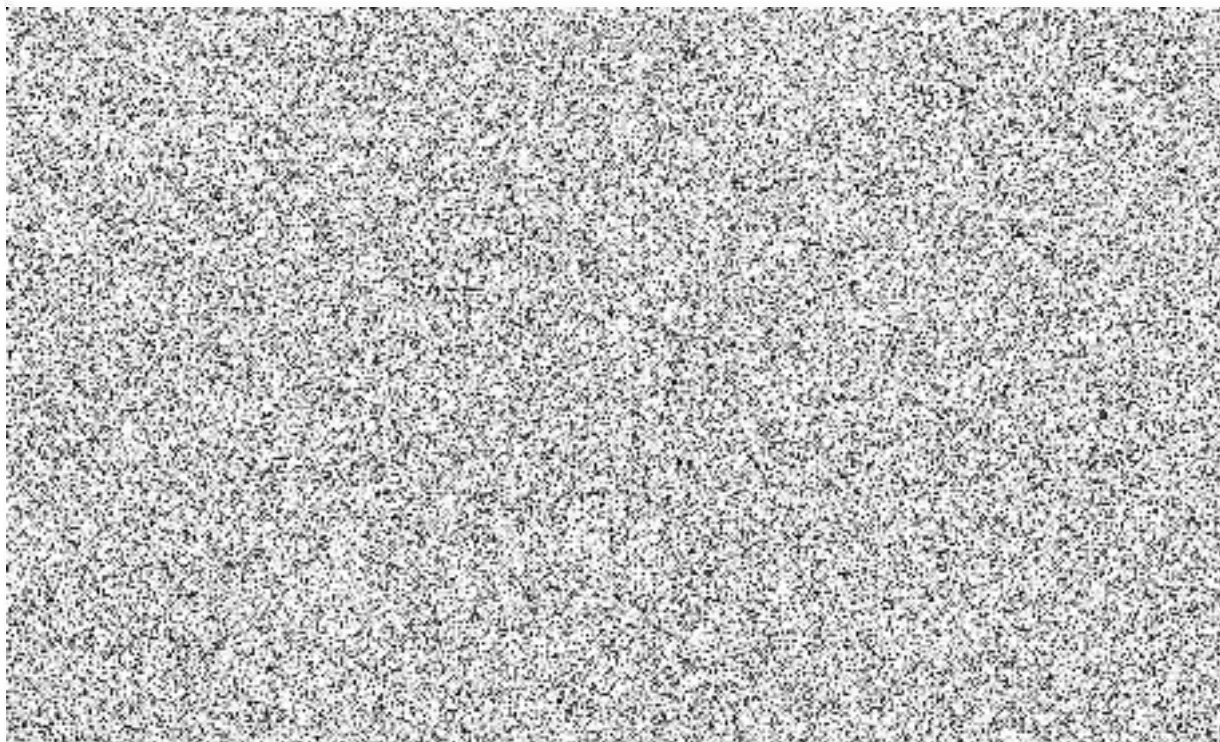

ech s
nebo
dlaze
ezory
úzné
tvoří
ného
před
výše
musí
uchy
liva

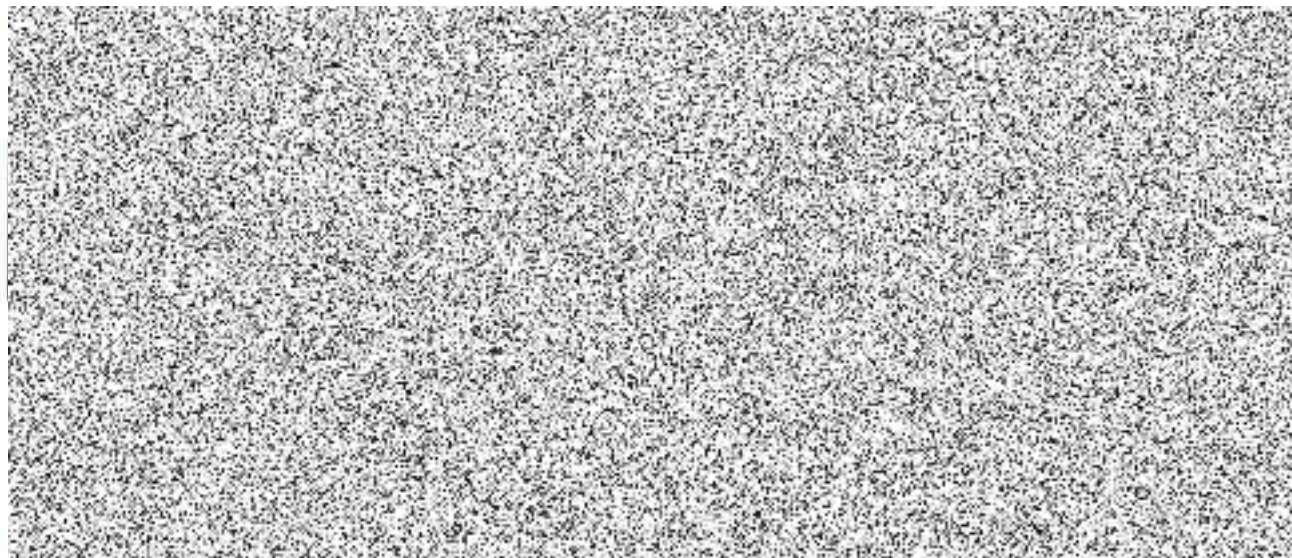

ele.
pru
jní
ina
08

1.9.

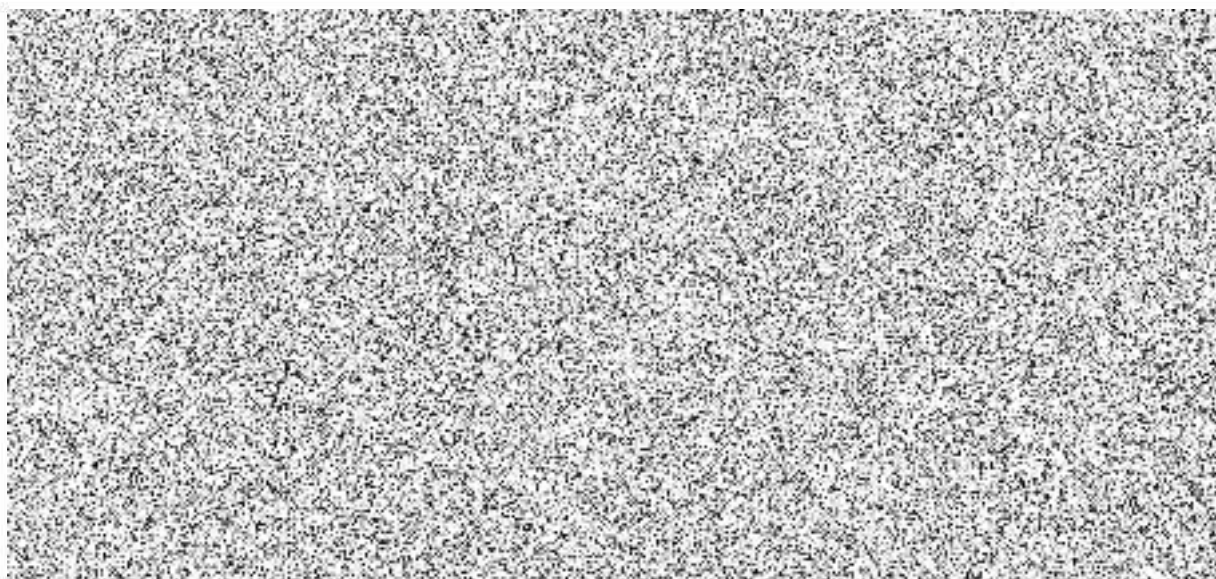

ty
ch
ni
ný
n.
m
ě
h
n
í
o
i
n

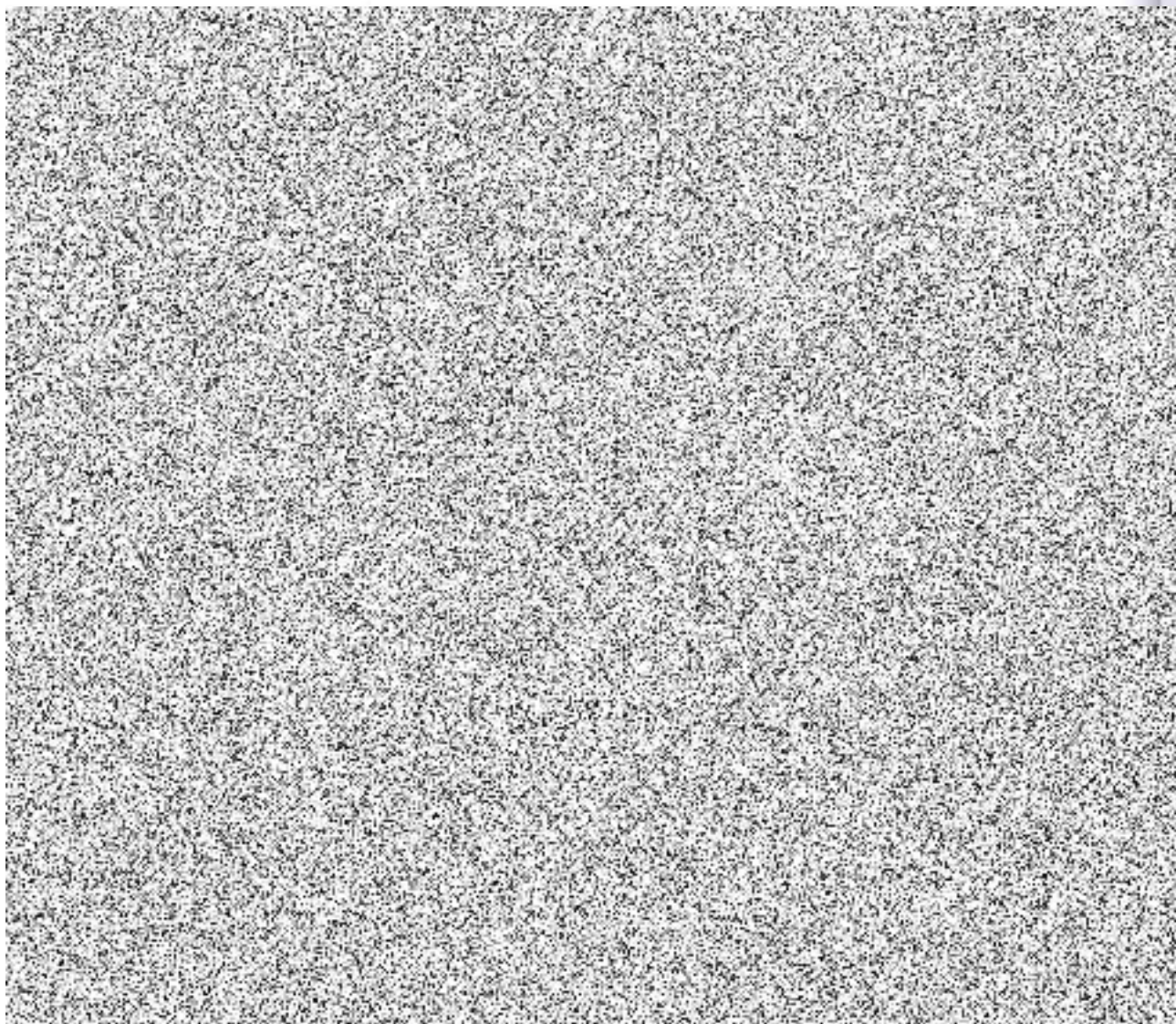

2. ZPŮSOB ZABEZPEČENÍ PRO POLOŽKU Č. 12.



3. ZPŮSOB ZABEZPEČENÍ PRO POLOŽKU Č. 17

3.1.

3.2.

3.3.

3.4.

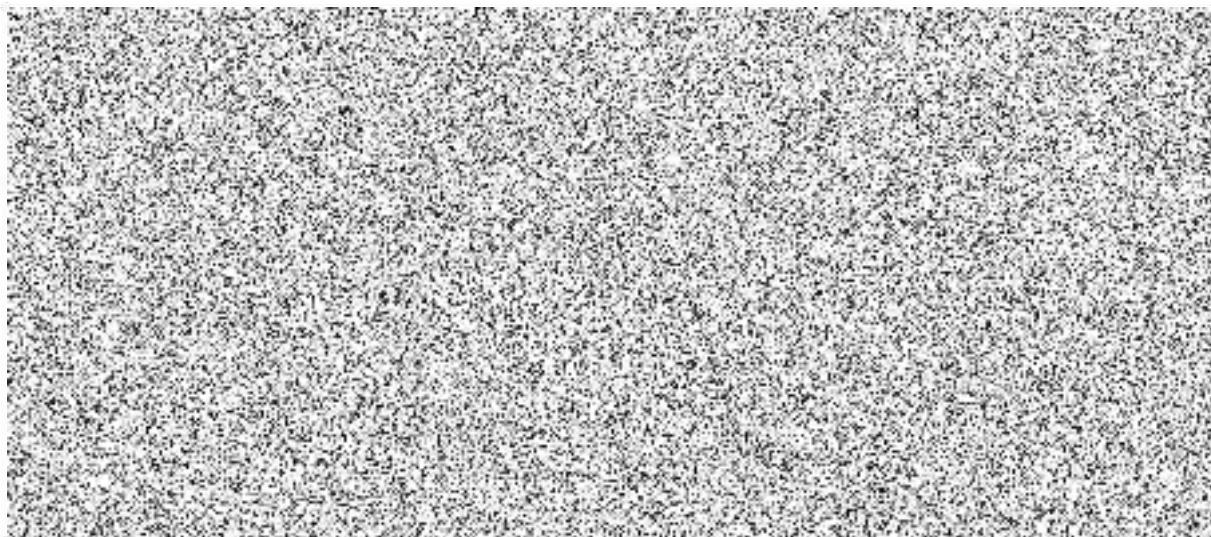

3.5.

3.6.

3.7.

3.8.

4. ZPŮSOB ZABEZPEČENÍ PRO POLOŽKU Č. 17 V PŘÍPADĚ, KDY PŘEPRAVU PROVÁDÍ PRACOVNÍK PŘEPRAVNÍ KONTROLY PŘI VÝKONU SLUŽBY, PO DOBU SLUŽBY

4.1.

5. ZPŮSOB ZABEZPEČENÍ PRO POLOŽKU Č. 18

5.1.

5.2.

5.3.

6. ZPŮSOB ZABEZPEČENÍ PRO KOLEJOVÁ VOZIDLA Z POLOŽEK Č. 8. A 9.

6.1.

7. ZPŮSOB ZABEZPEČENÍ PRO VĚCI MOVITÉ, ZÁSObY A VĚCI ZVLÁŠTNÍ HODNOTY Z POLOŽEK Č. 8., 9., 11. A 24.

7.1.

7.2.

7.3.

8. ZPŮSOB ZABEZPEČENÍ PRO VĚCI MOVITÉ A ZÁSoby Z POLOŽEK Č. 8. A 9. ULOŽENÉ MIMO UZAVŘENÝ PROSTOR NA OPLOCENÉM PROSTRANSTVÍ.

8.1.

8.2.

8.3.

8.4.

8.5.

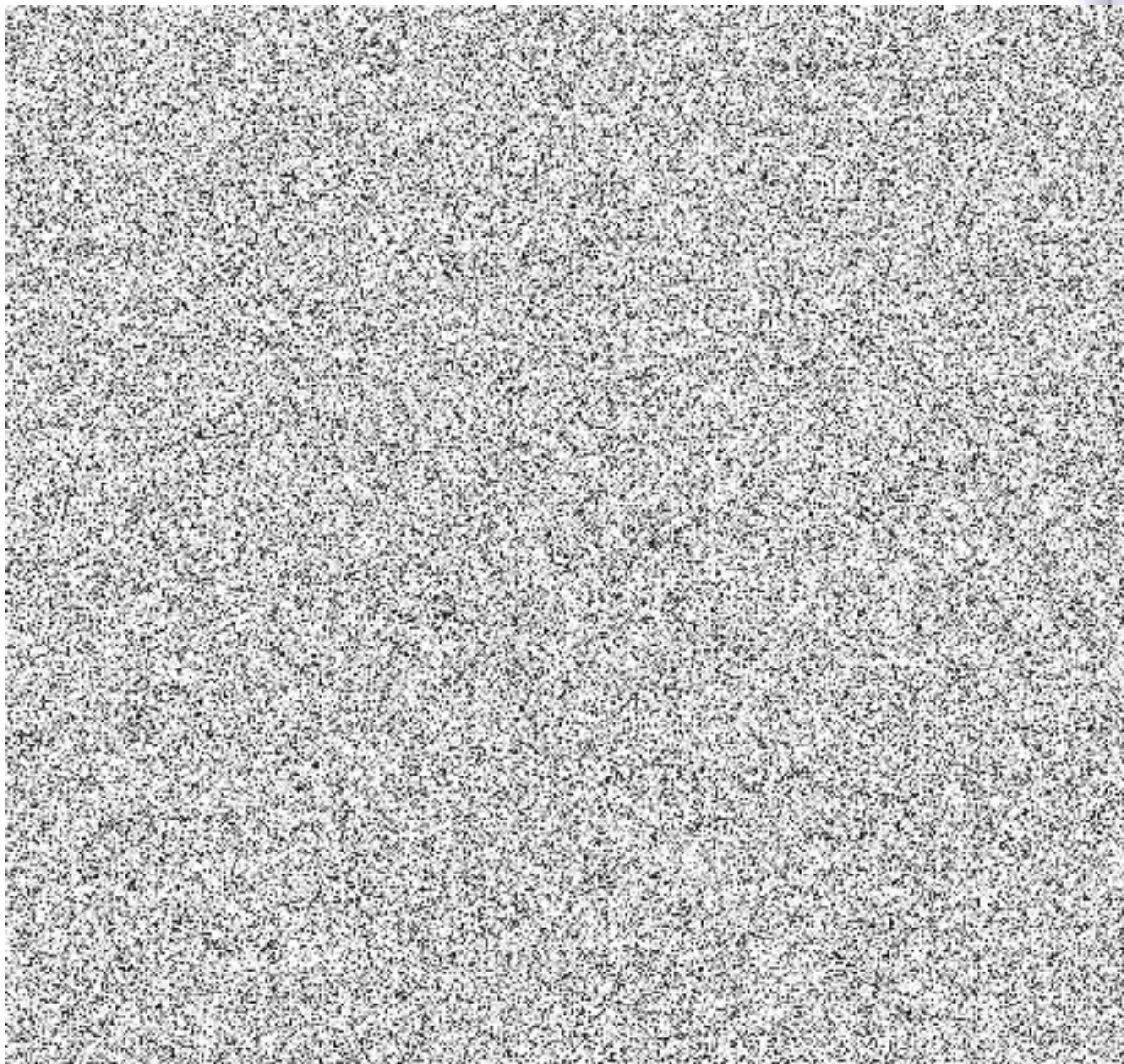

Příloha

Poj. polož.

MIMO

obvyklé
 ení na
 věcech
 řadí,
 věci)

0 cm,
 nebo

ocení
 nebo
 volně

ocení
 nebo
 žené
 em

ocení
 ním
 dále
 ZTS
 číve

ení
 eny
 ou
 in.
 í 3
 a

Příloha č. 4 k dodatku č. 6 k pojistné smlouvě č. 7720727756

Poj. položka	Inventární číslo	datum aktivace	počátek pojištění	Typ vozu
	222000001956	1.3.1978	1.3.2013	SOUPRAVA METRA 81-71M Č.78; 3138-3150
	222000004894	1.1.1980	1.3.2013	SOUPRAVA METRA 81-71M Č.08; 3103-3141
	222000004895	1.9.1980	1.3.2013	SOUPRAVA METRA 81-71M Č.09; 3101-3106
	222000004896	1.7.1980	1.3.2013	SOUPRAVA METRA 81-71M Č.10; 3125-3124
	222000004897	1.7.1980	1.3.2013	SOUPRAVA METRA 81-71M Č.11; 3127-3140
	222000004898	1.7.1980	1.3.2013	SOUPRAVA METRA 81-71M Č.12; 3115-3130
	222000004899	1.9.1980	1.3.2013	SOUPRAVA METRA 81-71M Č.13; 3135-3123
	222000004900	1.6.1980	1.3.2013	SOUPRAVA METRA 81-71M Č.14; 3108-3109
	222000004901	1.10.1982	1.3.2013	SOUPRAVA METRA 81-71M Č.15; 3119-3139
	222000004902	1.3.1984	1.3.2013	SOUPRAVA METRA 81-71M Č.16; 3142-3162
	222000004903	1.9.1980	1.3.2013	SOUPRAVA METRA 81-71M Č.17; 3143-3161
	222000004904	1.3.1984	1.3.2013	SOUPRAVA METRA 81-71M Č.18; 3158-3160
	222000004905	1.3.1984	1.3.2013	SOUPRAVA METRA 81-71M Č.19; 3126-3144
	222000004906	1.1.1987	1.3.2013	SOUPRAVA METRA 81-71M Č.20; 3335-3339
	222000004907	1.5.1989	1.3.2013	SOUPRAVA METRA 81-71M Č.21; 3343-3356
	222000004908	1.6.1980	1.3.2013	SOUPRAVA METRA 81-71M Č.22; 3120-3146
	222000004909	1.11.1984	1.3.2013	SOUPRAVA METRA 81-71M Č.23; 3147-3180
	222000004910	1.12.1984	1.3.2013	SOUPRAVA METRA 81-71M Č.24; 3113-3301
	222000004911	1.11.1984	1.3.2013	SOUPRAVA METRA 81-71M Č.25; 3190-3199
	222000004912	1.11.1984	1.3.2013	SOUPRAVA METRA 81-71M Č.26; 3192-3195
	222000004913	1.1.1985	1.3.2013	SOUPRAVA METRA 81-71M Č.27; 3104-3300
	222000004914	1.9.1985	1.3.2013	SOUPRAVA METRA 81-71M Č.28; 3310-3317
	222000004915	1.3.1982	1.3.2013	SOUPRAVA METRA 81-71M Č.29; 3149-3163
	222000004916	1.2.1983	1.3.2013	SOUPRAVA METRA 81-71M Č.30; 3175-3165
	222000004917	1.2.1983	1.3.2013	SOUPRAVA METRA 81-71M Č.31; 3151-3152
	222000004918	1.1.1985	1.3.2013	SOUPRAVA METRA 81-71M Č.32; 3185-3186
	222000005136	1.3.1987	1.3.2013	SOUPRAVA METRA 81-71M Č.60; 3330-3355
	222000005158	1.12.1985	1.3.2013	SOUPRAVA METRA 81-71M Č.61; 3329-3340
	222000005159	1.10.1987	1.3.2013	SOUPRAVA METRA 81-71M Č.62; 3362-3367
	222000005497	1.2.1990	1.3.2013	SOUPRAVA METRA 81-71M Č.81;3385-3386
	222000005498	1.9.1989	1.3.2013	SOUPRAVA METRA 81-71M Č.82;3383-3384
	222000005499	1.2.1989	1.3.2013	SOUPRAVA METRA 81-71M Č.83;3376-3377
	222000005500	1.5.1991	1.3.2013	SOUPRAVA METRA 81-71M Č.84; 3502-3503
	222000005501	1.1.1991	1.3.2013	SOUPRAVA METRA 81-71M Č.85; 3393-3394
	222000005502	1.1.1991	1.3.2013	SOUPRAVA METRA 81-71M Č.86; 3396-3397
	222000005503	1.4.1990	1.3.2013	SOUPRAVA METRA 81-71M Č.87; 3391-3392
	222000005504	1.2.1991	1.3.2013	SOUPRAVA METRA 81-71M Č.88; 3398-3399
	222000005505	1.1.1990	1.3.2013	SOUPRAVA METRA 81-71M Č.89; 3371-3375
	222000005506	1.1.1991	1.3.2013	SOUPRAVA METRA 81-71M Č.90; 3378-3389
	222000005507	1.2.1990	1.3.2013	SOUPRAVA METRA 81-71M Č.91; 3500-3900
	222000005508	1.1.1989	1.3.2013	SOUPRAVA METRA 81-71M Č.92; 3901-3902
	222000005596	1.1.1990	1.3.2013	SOUPRAVA METRA 81-71M Č.93; 3903-3904
	22200000679	1.6.1978	1.3.2013	SOUPRAVA METRA 81-71M Č.01; 3111-3122
	22200000680	1.7.1980	1.3.2013	SOUPRAVA METRA 81-71M Č.02; 3153-3154
	22200000681	1.8.1978	1.3.2013	SOUPRAVA METRA 81-71M Č.03; 3112-3116
	22200000682	1.8.1978	1.3.2013	SOUPRAVA METRA 81-71M Č.04; 3134-3110
	22200000683	1.3.1980	1.3.2013	SOUPRAVA METRA 81-71M Č.05;3132-3118
	22200000684	1.7.1980	1.3.2013	SOUPRAVA METRA 81-71M Č.06; 3156-3155
	22200000685	1.7.1980	1.3.2013	SOUPRAVA METRA 81-71M Č.07;3136-3117
	222000005033	1.1.1985	1.3.2013	SOUPRAVA METRA 81-71M Č.33; 3174-3173
	222000005034	1.11.1984	1.3.2013	SOUPRAVA METRA 81-71M Č.34; 3196-3197
	222000005035	1.10.1985	1.3.2013	SOUPRAVA METRA 81-71M Č.35; 3313-3316
	222000005036	1.10.1985	1.3.2013	SOUPRAVA METRA 81-71M Č.39; 3305-3307
	222000005037	1.1.1986	1.3.2013	SOUPRAVA METRA 81-71M Č.40; 3314-3308
	222000005038	1.3.1984	1.3.2013	SOUPRAVA METRA 81-71M Č.41; 3188-3189
	222000005039	1.1.1986	1.3.2013	SOUPRAVA METRA 81-71M Č.42; 3315-3327
	222000005090	1.2.1985	1.3.2013	SOUPRAVA METRA 81-71M Č.43; 3303-3345
	222000005091	1.1.1985	1.3.2013	SOUPRAVA METRA 81-71M Č.44; 3181-3306
	222000005092	1.1.1985	1.3.2013	SOUPRAVA METRA 81-71M Č.45; 3191-3194
	222000005093	1.1.1985	1.3.2013	SOUPRAVA METRA 81-71M Č.46; 3178-3179
	222000005094	1.1.1987	1.3.2013	SOUPRAVA METRA 81-71M Č.47; 3328-3333
	222000005095	1.7.1987	1.3.2013	SOUPRAVA METRA 81-71M Č.48; 3350-3353
	222000005096	1.10.1986	1.3.2013	SOUPRAVA METRA 81-71M Č.49; 3347-3348
	222000005097	1.1.1987	1.3.2013	SOUPRAVA METRA 81-71M Č.50; 3370-3365
	222000005098	1.3.1983	1.3.2013	SOUPRAVA METRA 81-71M Č.51; 3304-3177
	222000005099	1.2.1983	1.3.2013	SOUPRAVA METRA 81-71M Č.52; 3170-3176
	222000005126	1.10.1985	1.3.2013	SOUPRAVA METRA 81-71M Č.37; 3318-3319
	222000005127	1.3.1985	1.3.2013	SOUPRAVA METRA 81-71M Č.38; 3183-3184
	222000005128	1.1.1985	1.3.2013	SOUPRAVA METRA 81-71M Č.36;3302-3322
	222000005129	1.10.1985	1.3.2013	SOUPRAVA METRA 81-71M Č.53; 3334-3337
	222000005130	1.3.1984	1.3.2013	SOUPRAVA METRA 81-71M Č.54; 3182-3193

20	222000005131	1.1.1987	1.3.2013	SOUPRAVA METRA 81-71M Č.55; 3320-3321	
	222000005132	1.5.1982	1.3.2013	SOUPRAVA METRA 81-71M Č.56; 3342-3354	
	222000005133	1.11.1986	1.3.2013	SOUPRAVA METRA 81-71M Č.57; 3311-3369	
	222000005134	1.2.1982	1.3.2013	SOUPRAVA METRA 81-71M Č.58; 3171-3172	
	222000005135	1.10.1986	1.3.2013	SOUPRAVA METRA 81-71M Č.59; 3331-3332	
	222000005164	1.1.1982	1.3.2013	SOUPRAVA METRA 81-71M Č.63; 3323-3324	
	222000005165	1.3.1983	1.3.2013	SOUPRAVA METRA 81-71M Č.64; 3312-3326	
	222000005191	1.5.1987	1.3.2013	SOUPRAVA METRA 81-71M Č.65; 3338-3336	
	222000005192	1.12.1985	1.3.2013	SOUPRAVA METRA 81-71M Č.66; 3359-3361	
	222000005193	1.12.1987	1.3.2013	SOUPRAVA METRA 81-71M Č.67; 3351-3358	
	222000005194	1.11.1985	1.3.2013	SOUPRAVA METRA 81-71M Č.68; 3351-3352	
	222000005236	1.1.1989	1.3.2013	SOUPRAVA METRA 81-71M Č.69; 3387-3388	
	222000005237	1.10.1987	1.3.2013	SOUPRAVA METRA 81-71M Č.70; 3344-3346	
	222000005238	1.1.1989	1.3.2013	SOUPRAVA METRA 81-71M Č.71; 3363-3364	
	222000005239	1.1.1985	1.3.2013	SOUPRAVA METRA 81-71M Č.72; 3157-3169	
	222000005278	1.1.1987	1.3.2013	SOUPRAVA METRA 81-71M Č.73; 3366-3368	
	222000005279	1.1.1984	1.3.2013	SOUPRAVA METRA 81-71M Č.74; 3121-3131	
	222000005280	1.1.1985	1.3.2013	SOUPRAVA METRA 81-71M Č.75; 3351-3352	
	222000005281	1.5.1987	1.3.2013	SOUPRAVA METRA 81-71M Č.76; 3341-3349	
	222000005313	1.12.1987	1.3.2013	SOUPRAVA METRA 81-71M Č.77; 3390-3360	
	222000005314	1.1.1988	1.3.2013	SOUPRAVA METRA 81-71M Č.79; 3372-3373	
	222000005315	1.2.1989	1.3.2013	SOUPRAVA METRA 81-71M Č.80; 3379-3380	
	21	222000001590	1.6.2001	1.3.2013	ELEKTRICKÁ PĚTIVOZOVÁ SOUPRAVA METRA M1 Č.1
		222000001593	1.6.2001	1.3.2013	ELEKTRICKÁ PĚTIVOZOVÁ SOUPRAVA METRA M1 Č.2
222000001596		1.6.2001	1.3.2013	ELEKTRICKÁ PĚTIVOZOVÁ SOUPRAVA METRA M1 Č.3	
222000001653		1.6.2001	1.3.2013	ELEKTRICKÁ PĚTIVOZOVÁ SOUPRAVA METRA M1 Č.5	
222000001656		1.6.2001	1.3.2013	ELEKTRICKÁ PĚTIVOZOVÁ SOUPRAVA METRA M1 Č.6	
222000001670		1.10.2001	1.3.2013	ELEKTRICKÁ PĚTIVOZOVÁ SOUPRAVA METRA M1 Č.7	
222000001673		1.10.2001	1.3.2013	ELEKTRICKÁ PĚTIVOZOVÁ SOUPRAVA METRA M1 Č.8	
222000001686		1.11.2001	1.3.2013	ELEKTRICKÁ PĚTIVOZOVÁ SOUPRAVA METRA M1 Č.4	
222000001689		1.10.2001	1.3.2013	ELEKTRICKÁ PĚTIVOZOVÁ SOUPRAVA METRA M1 Č.9	
222000001711		1.11.2001	1.3.2013	ELEKTRICKÁ PĚTIVOZOVÁ SOUPRAVA METRA M1 Č.10	
222000001713		1.10.2001	1.3.2013	ELEKTRICKÁ PĚTIVOZOVÁ SOUPRAVA METRA M1 Č.11	
222000001716		1.10.2001	1.3.2013	ELEKTRICKÁ PĚTIVOZOVÁ SOUPRAVA METRA M1 Č.12	
222000001760		1.1.2002	1.3.2013	ELEKTRICKÁ PĚTIVOZOVÁ SOUPRAVA METRA M1 Č.13	
222000001762		1.1.2002	1.3.2013	ELEKTRICKÁ PĚTIVOZOVÁ SOUPRAVA METRA M1 Č.14	
222000001764		1.1.2002	1.3.2013	ELEKTRICKÁ PĚTIVOZOVÁ SOUPRAVA METRA M1 Č.15	
222000001766		1.1.2002	1.3.2013	ELEKTRICKÁ PĚTIVOZOVÁ SOUPRAVA METRA M1 Č.16	
222000001768		1.2.2002	1.3.2013	ELEKTRICKÁ PĚTIVOZOVÁ SOUPRAVA METRA M1 Č.17	
222000001770		1.4.2002	1.3.2013	ELEKTRICKÁ PĚTIVOZOVÁ SOUPRAVA METRA M1 Č.18	
222000001779		1.4.2002	1.3.2013	ELEKTRICKÁ PĚTIVOZOVÁ SOUPRAVA METRA M1 Č.19	
222000001780		1.5.2002	1.3.2013	ELEKTRICKÁ PĚTIVOZOVÁ SOUPRAVA METRA M1 Č.20	
222000001781		1.6.2002	1.3.2013	ELEKTRICKÁ PĚTIVOZOVÁ SOUPRAVA METRA M1 Č.21	
222000001783		1.6.2002	1.3.2013	ELEKTRICKÁ PĚTIVOZOVÁ SOUPRAVA METRA M1 Č.22	
222000001893		1.9.2003	1.3.2013	ELEKTRICKÁ PĚTIVOZOVÁ SOUPRAVA METRA M1 Č.23	
222000001895		1.9.2003	1.3.2013	ELEKTRICKÁ PĚTIVOZOVÁ SOUPRAVA METRA M1 Č.24	
222000001897		1.9.2003	1.3.2013	ELEKTRICKÁ PĚTIVOZOVÁ SOUPRAVA METRA M1 Č.25	
222000001899		1.9.2003	1.3.2013	ELEKTRICKÁ PĚTIVOZOVÁ SOUPRAVA METRA M1 Č.26	
222000001901		1.9.2003	1.3.2013	ELEKTRICKÁ PĚTIVOZOVÁ SOUPRAVA METRA M1 Č.27	
222000001903		1.9.2003	1.3.2013	ELEKTRICKÁ PĚTIVOZOVÁ SOUPRAVA METRA M1 Č.29	
222000001914		1.10.2003	1.3.2013	ELEKTRICKÁ PĚTIVOZOVÁ SOUPRAVA METRA M1 Č.28	
222000001922		1.12.2003	1.3.2013	ELEKTRICKÁ PĚTIVOZOVÁ SOUPRAVA METRA M1 Č.31	
222000001924		1.11.2003	1.3.2013	ELEKTRICKÁ PĚTIVOZOVÁ SOUPRAVA METRA M1 Č.30	
222000001938		1.1.2004	1.3.2013	ELEKTRICKÁ PĚTIVOZOVÁ SOUPRAVA METRA M1 Č.32	
222000001940		1.2.2004	1.3.2013	ELEKTRICKÁ PĚTIVOZOVÁ SOUPRAVA METRA M1 Č.33	
222000001942		1.2.2004	1.3.2013	ELEKTRICKÁ PĚTIVOZOVÁ SOUPRAVA METRA M1 Č.34	
222000001947		1.4.2004	1.3.2013	ELEKTRICKÁ PĚTIVOZOVÁ SOUPRAVA METRA M1 Č.35	
222000001949		1.4.2004	1.3.2013	ELEKTRICKÁ PĚTIVOZOVÁ SOUPRAVA METRA M1 Č.36	
222000001954		1.5.2004	1.3.2013	ELEKTRICKÁ PĚTIVOZOVÁ SOUPRAVA METRA M1 Č.37	
222000001971		1.6.2004	1.3.2013	ELEKTRICKÁ PĚTIVOZOVÁ SOUPRAVA METRA M1 Č.38	
222000001976		1.7.2004	1.3.2013	ELEKTRICKÁ PĚTIVOZOVÁ SOUPRAVA METRA M1 Č.39	
222000001985		1.9.2004	1.3.2013	ELEKTRICKÁ PĚTIVOZOVÁ SOUPRAVA METRA M1 Č.40	
222000001987		1.11.2004	1.3.2013	ELEKTRICKÁ PĚTIVOZOVÁ SOUPRAVA METRA M1 Č.41	
222000001989		1.11.2004	1.3.2013	ELEKTRICKÁ PĚTIVOZOVÁ SOUPRAVA METRA M1 Č.42	
222000004923		1.1.2006	1.3.2013	ELEKTRICKÁ PĚTIVOZOVÁ SOUPRAVA METRA M1 Č.43	
222000004924		1.1.2006	1.3.2013	ELEKTRICKÁ PĚTIVOZOVÁ SOUPRAVA METRA M1 Č.44	
222000004925		1.1.2006	1.3.2013	ELEKTRICKÁ PĚTIVOZOVÁ SOUPRAVA METRA M1 Č.45	
222000004926		1.1.2006	1.3.2013	ELEKTRICKÁ PĚTIVOZOVÁ SOUPRAVA METRA M1 Č.46	
222000004927		1.1.2006	1.3.2013	ELEKTRICKÁ PĚTIVOZOVÁ SOUPRAVA METRA M1 Č.47	
222000004928		12.9.2006	1.3.2013	ELEKTRICKÁ PĚTIVOZOVÁ SOUPRAVA METRA M1 Č.48	
222000005511	3.2.2011	1.3.2013	ELEKTRICKÁ PĚTIVOZOVÁ SOUPRAVA METRA M1 Č.49		
222000005512	22.3.2011	1.3.2013	ELEKTRICKÁ PĚTIVOZOVÁ SOUPRAVA METRA M1 Č.50		
222000005513	4.2.2011	1.3.2013	ELEKTRICKÁ PĚTIVOZOVÁ SOUPRAVA METRA M1 Č.51		
222000005514	2.6.2011	1.3.2013	ELEKTRICKÁ PĚTIVOZOVÁ SOUPRAVA METRA M1 Č.52		
222000005515	10.6.2011	1.3.2013	ELEKTRICKÁ PĚTIVOZOVÁ SOUPRAVA METRA M1 Č.53		

222000004878	14.3.2006	1.3.2013	Tramvaj 14T - 9111
222000004879	21.3.2006	1.3.2013	Tramvaj 14T - 9112
222000005004	1.1.2007	1.3.2013	Tramvaj 14T - 9113
222000005005	1.1.2007	1.3.2013	Tramvaj 14T - 9114
222000005006	1.1.2007	1.3.2013	Tramvaj 14T - 9115
222000005007	21.2.2007	1.3.2013	TRAMVAJ 14T-9118
222000005009	21.2.2007	1.3.2013	TRAMVAJ 14T-9117
222000005011	29.3.2007	1.3.2013	Tramvaj 14T - 9122
222000005012	29.3.2007	1.3.2013	Tramvaj 14T - 9121
222000005013	15.3.2007	1.3.2013	Tramvaj 14T - 9116
222000005014	30.3.2007	1.3.2013	Tramvaj 14T - 9119
222000005015	29.3.2007	1.3.2013	Tramvaj 14T - 9120
222000005080	20.11.2007	1.3.2013	Tramvaj 14T - 9123
222000005081	17.12.2007	1.3.2013	Tramvaj 14T - 9124
222000005082	3.12.2007	1.3.2013	Tramvaj 14T - 9125
222000005083	3.12.2007	1.3.2013	Tramvaj 14T - 9126
222000005084	7.12.2007	1.3.2013	Tramvaj 14T - 9127
222000005085	17.12.2007	1.3.2013	Tramvaj 14T - 9128
222000005086	17.12.2007	1.3.2013	Tramvaj 14T - 9129
222000005087	21.12.2007	1.3.2013	Tramvaj 14T - 9130
222000005137	1.1.2008	1.3.2013	Tramvaj 14T - 9131
222000005138	4.1.2008	1.3.2013	Tramvaj 14T - 9132
222000005139	4.1.2008	1.3.2013	Tramvaj 14T - 9133
222000005140	4.1.2008	1.3.2013	Tramvaj 14T - 9134
222000005141	1.2.2008	1.3.2013	Tramvaj 14T - 9135
222000005142	1.2.2008	1.3.2013	Tramvaj 14T - 9136
222000005143	7.2.2008	1.3.2013	Tramvaj 14T - 9137
222000005144	7.4.2008	1.3.2013	Tramvaj 14T - 9138
222000005145	7.4.2008	1.3.2013	Tramvaj 14T - 9139
222000005146	7.4.2008	1.3.2013	Tramvaj 14T - 9140
222000005147	29.4.2008	1.3.2013	Tramvaj 14T - 9141
222000005148	5.5.2008	1.3.2013	Tramvaj 14T - 9142
222000005149	22.4.2008	1.3.2013	Tramvaj 14T - 9143
222000005150	29.5.2008	1.3.2013	Tramvaj 14T - 9144
222000005151	29.5.2008	1.3.2013	Tramvaj 14T - 9145
222000005152	16.6.2008	1.3.2013	Tramvaj 14T - 9146
222000005153	29.5.2008	1.3.2013	Tramvaj 14T - 9147
222000005154	9.6.2008	1.3.2013	Tramvaj 14T - 9148
222000005155	18.7.2008	1.3.2013	Tramvaj 14T - 9149
222000005156	23.6.2008	1.3.2013	Tramvaj 14T - 9150
222000005160	14.8.2008	1.3.2013	Tramvaj 14T - 9151
222000005161	14.8.2008	1.3.2013	Tramvaj 14T - 9153
222000005186	1.1.2009	1.3.2013	Tramvaj 14T - 9152
222000005187	1.1.2009	1.3.2013	Tramvaj 14T - 9155
222000005188	1.1.2009	1.3.2013	Tramvaj 14T - 9156
222000005189	1.1.2009	1.3.2013	Tramvaj 14T - 9157
222000005297	9.12.2009	1.3.2013	Tramvaj 14T - 9154
222000005298	1.1.2009	1.3.2013	Tramvaj 14T - 9158
222000005299	1.1.2009	1.3.2013	Tramvaj 14T - 9159
222000005300	20.1.2009	1.3.2013	Tramvaj 14T - 9160
222000005301	7.1.2009	1.3.2013	Tramvaj 14T - 9161
222000005302	11.2.2009	1.3.2013	Tramvaj 14T - 9162
222000005303	21.1.2009	1.3.2013	Tramvaj 14T - 9163
222000005304	28.2.2009	1.3.2013	Tramvaj 14T - 9164
222000005306	1.4.2009	1.3.2013	Tramvaj 14T - 9166
222000005307	1.4.2009	1.3.2013	Tramvaj 14T - 9167
222000005308	6.4.2009	1.3.2013	Tramvaj 14T - 9168
222000005309	6.4.2009	1.3.2013	Tramvaj 14T - 9169
222000005310	6.4.2009	1.3.2013	Tramvaj 14T - 9170
222000005429	9.2.2011	1.3.2013	Tramvaj 15T - 9202
222000005430	3.2.2011	1.3.2013	Tramvaj 15T - 9203
222000005431	9.2.2011	1.3.2013	Tramvaj 15T - 9209
222000005432	3.2.2011	1.3.2013	Tramvaj 15T - 9212
222000005433	21.2.2011	1.3.2013	Tramvaj 15T - 9206
222000005434	30.3.2011	1.3.2013	Tramvaj 15T - 9210
222000005435	9.3.2011	1.3.2013	Tramvaj 15T - 9211
222000005436	21.2.2011	1.3.2013	Tramvaj 15T - 9213
222000005437	7.4.2011	1.3.2013	Tramvaj 15T - 9216
222000005438	22.3.2011	1.3.2013	Tramvaj 15T - 9217
222000005439	1.3.2011	1.3.2013	Tramvaj 15T - 9219
222000005440	15.3.2011	1.3.2013	Tramvaj 15T - 9220
222000005441	30.3.2011	1.3.2013	Tramvaj 15T - 9222
222000005471	29.4.2011	1.3.2013	Tramvaj 15T - 9204
222000005472	14.4.2011	1.3.2013	Tramvaj 15T - 9205
222000005473	29.4.2011	1.3.2013	Tramvaj 15T - 9208
222000005474	27.4.2011	1.3.2013	Tramvaj 15T - 9214

222000005475	9.5.2011	1.3.2013	Tramvaj 15T - 9215
222000005476	9.5.2011	1.3.2013	Tramvaj 15T - 9218
222000005477	14.4.2011	1.3.2013	Tramvaj 15T - 9221
222000005478	9.5.2011	1.3.2013	Tramvaj 15T - 9223
222000005479	24.5.2011	1.3.2013	Tramvaj 15T - 9224
222000005480	24.5.2011	1.3.2013	Tramvaj 15T - 9225
222000005494	10.6.2011	1.3.2013	Tramvaj 15T - 9226
222000005496	28.7.2011	1.3.2013	Tramvaj 15T - 9227
222000005509	16.9.2011	1.3.2013	Tramvaj 15T - 9228
222000005510	20.9.2011	1.3.2013	Tramvaj 15T - 9233
222000005516	24.8.2011	1.3.2013	Tramvaj 15T - 9229
222000005637	24.10.2011	1.3.2013	Tramvaj 15T - 9230
222000005638	22.11.2011	1.3.2013	Tramvaj 15T - 9231
222000005639	8.11.2011	1.3.2013	Tramvaj 15T - 9232
222000005650	30.11.2011	1.3.2013	Tramvaj 15T - 9234
222000005651	12.12.2011	1.3.2013	Tramvaj 15T - 9235
222000005652	30.11.2011	1.3.2013	Tramvaj 15T - 9236
222000005653	6.12.2011	1.3.2013	Tramvaj 15T - 9237
222000005654	19.12.2011	1.3.2013	Tramvaj 15T - 9238
222000005655	6.12.2011	1.3.2013	Tramvaj 15T - 9239
222000005656	13.12.2011	1.3.2013	Tramvaj 15T - 9241
222000005674	6.12.2011	1.3.2013	Tramvaj 15T - 9207
222000005675	3.1.2012	1.3.2013	Tramvaj 15T - 9201
222000005676	3.1.2012	1.3.2013	Tramvaj 15T - 9240
222000005677	3.1.2012	1.3.2013	Tramvaj 15T - 9242
222000005678	3.1.2012	1.3.2013	Tramvaj 15T - 9244
222000005679	3.1.2012	1.3.2013	Tramvaj 15T - 9245
222000005696	18.7.2012	1.3.2013	Tramvaj 15T - 9247
222000005697	18.7.2012	1.3.2013	Tramvaj 15T - 9248
222000005698	18.7.2012	1.3.2013	Tramvaj 15T - 9249
222000005699	18.7.2012	1.3.2013	Tramvaj 15T - 9250
222000005700	19.7.2012	1.3.2013	Tramvaj 15T - 9251
222000005701	8.9.2012	1.3.2013	Tramvaj 15T - 9243
222000005702	21.8.2012	1.3.2013	Tramvaj 15T - 9246
222000005703	4.9.2012	1.3.2013	Tramvaj 15T - 9254
222000005704	4.9.2012	1.3.2013	Tramvaj 15T - 9255
222000005705	13.9.2012	1.3.2013	Tramvaj 15T - 9256
222000005706	13.9.2012	1.3.2013	Tramvaj 15T - 9257
222000005707	13.9.2012	1.3.2013	Tramvaj 15T - 9258
222000005732	1.1.2013	1.3.2013	Tramvaj 15T - 9252
222000005731	1.1.2013	1.3.2013	Tramvaj 15T - 9259
222000005733	1.1.2013	1.3.2013	Tramvaj 15T - 9253
222000005729	1.1.2013	1.3.2013	Tramvaj 15T - 9260
222000005730	1.1.2013	1.3.2013	Tramvaj 15T - 9261
222000005803	30.9.2013	28.9.2013	Tramvaj 15T - 9262
222000005805	30.9.2013	28.9.2013	Tramvaj 15T - 9264
222000005804	15.10.2013	3.10.2013	Tramvaj 15T - 9263
222000005806	15.10.2013	11.10.2013	Tramvaj 15T - 9270
222000005807	15.10.2013	11.10.2013	Tramvaj 15T - 9271
222000005842	5.11.2013	19.10.2013	Tramvaj 15T - 9266
222000005843	5.11.2013	19.10.2013	Tramvaj 15T - 9267
222000005847	5.11.2013	19.10.2013	Tramvaj 15T - 9273
222000005841	5.11.2013	31.10.2013	Tramvaj 15T - 9265
222000005845	5.11.2013	31.10.2013	Tramvaj 15T - 9269
222000005846	5.11.2013	31.10.2013	Tramvaj 15T - 9272
222000005844	7.11.2013	1.11.2013	Tramvaj 15T - 9268
222000005848	7.11.2013	1.11.2013	Tramvaj 15T - 9274
222000005849	7.11.2013	1.11.2013	Tramvaj 15T - 9275
222000005850	7.11.2013	1.11.2013	Tramvaj 15T - 9276
222000005857	11.11.2013	13.11.2013	Tramvaj 15T - 9278
222000005869	11.11.2013	13.11.2013	Tramvaj 15T - 9290
222000005856	26.11.2013	26.11.2013	Tramvaj 15T - 9277
222000005868	26.11.2013	26.11.2013	Tramvaj 15T - 9289
222000005870	26.11.2013	26.11.2013	Tramvaj 15T - 9291
222000005872	26.11.2013	26.11.2013	Tramvaj 15T - 9293
222000005858	6.12.2013	7.12.2013	Tramvaj 15T - 9279
222000005859	6.12.2013	7.12.2013	Tramvaj 15T - 9280
222000005861	6.12.2013	7.12.2013	Tramvaj 15T - 9282
222000005862	6.12.2013	7.12.2013	Tramvaj 15T - 9283
222000005860	16.12.2013	17.12.2013	Tramvaj 15T - 9281
222000005863	16.12.2013	17.12.2013	Tramvaj 15T - 9284
222000005864	16.12.2013	17.12.2013	Tramvaj 15T - 9285
222000005865	16.12.2013	17.12.2013	Tramvaj 15T - 9286
222000005867	16.12.2013	17.12.2013	Tramvaj 15T - 9288
222000005866	17.12.2013	21.12.2013	Tramvaj 15T - 9287
222000005871	20.12.2013	21.12.2013	Tramvaj 15T - 9292

22	222000005885		23.5.2014	Tramvaj 15T - 9294
	222000005886		10.6.2014	Tramvaj 15T - 9295
	222000005887		10.6.2014	Tramvaj 15T - 9296
	222000005888		10.6.2014	Tramvaj 15T - 9297
	222000005889		10.6.2014	Tramvaj 15T - 9298
	222000005890		10.6.2014	Tramvaj 15T - 9299
	222000005891		21.6.2014	Tramvaj 15T - 9300
	222000005893		17.7.2014	Tramvaj 15T - 9301
	222000005894		17.7.2014	Tramvaj 15T - 9302
	222000005895		17.7.2014	Tramvaj 15T - 9303
	222000005896		22.7.2014	Tramvaj 15T - 9304
	222000005897		22.7.2014	Tramvaj 15T - 9305
	222000005898		22.7.2014	Tramvaj 15T - 9306
	222000005900		2.8.2014	Tramvaj 15T - 9308
	222000005899		20.8.2014	Tramvaj 15T - 9307
	222000005901		20.8.2014	Tramvaj 15T - 9309
			6.9.2014	Tramvaj 15T - 9310
			13.9.2014	Tramvaj 15T - 9311
			13.9.2014	Tramvaj 15T - 9312
			30.9.2014	Tramvaj 15T - 9313
			30.9.2014	Tramvaj 15T - 9314
			9.10.2014	Tramvaj 15T - 9315
		30.10.2014	Tramvaj 15T - 9316	
		31.10.2014	Tramvaj 15T - 9317	
		1.11.2014	Tramvaj 15T - 9318	
		5.11.2014	Tramvaj 15T - 9319	
		26.11.2014	Tramvaj 15T - 9321	
		9.12.2014	Tramvaj 15T - 9320	
		9.12.2014	Tramvaj 15T - 9322	
		16.12.2014	Tramvaj 15T - 9323	
23	222000002167	1.6.1986	1.3.2013	Tramvaj KT8 D5-po rekonstrukci 9052
	222000002169	1.6.1986	1.3.2013	Tramvaj KT8-po rekonstrukci 9053
	222000002171	31.12.1992	1.3.2013	Tramvaj - po rekonstrukci 9060
	222000002174	31.12.1992	1.3.2013	Tramvaj KT8-9012-po rekonstrukci 9062
	222000002175	31.12.1992	1.3.2013	Tramvaj KT8-9018-po rekonstrukci 9068
	222000002176	31.12.1992	1.3.2013	Tramvaj KT8-9019-po rekonstrukci 9069
	222000002178	31.12.1992	1.3.2013	Tramvaj KT8-9021-po rekonstrukci 9071
	222000002179	31.12.1992	1.3.2013	Tramvaj KT8-9022-po rekonstrukci 9072
	222000002180	31.12.1992	1.3.2013	Tramvaj KT8-9029-po rekonstrukci 9079
	222000002181	31.12.1992	1.3.2013	Tramvaj KT8-9031-po rekonstrukci 9081
	222000002182	31.12.1992	1.3.2013	Tramvaj KT8-9032-po rekonstrukci 9082
	222000002183	31.12.1992	1.3.2013	Tramvaj KT8-9033-po rekonstrukci 9083
	222000002184	31.12.1992	1.3.2013	Tramvaj KT8D5 9034-po rekonstrukci 9084
	222000003281	1.5.1986	1.3.2013	Tramvajový motorový vůz-9001-po rekonstrukci 9051
	222000003282	1.6.1986	1.3.2013	Tramvaj KT8 D5 -09004-po rekonstrukci 9054
	222000003283	31.12.1992	1.3.2013	Tramvaj-09005 - po rekonstrukci 9055
	222000003284	31.12.1992	1.3.2013	Tramvaj - 09007 - po rekonstrukci 9057
	222000003285	31.12.1992	1.3.2013	Tramvaj-09008-po rekonstrukci 9058
	222000003286	31.12.1992	1.3.2013	Tramvaj - 09009-po rekonstrukci 9059
	222000003287	31.12.1992	1.3.2013	Tramvaj - 09013-po rekonstrukci 9063
	222000003288	31.12.1992	1.3.2013	Tramvaj-09014-po rekonstrukci 9064
	222000003289	31.12.1992	1.3.2013	Tramvaj - 09015 - po rekonstrukci 9065
	222000003291	31.12.1992	1.3.2013	Tramvaj - 09017-po rekonstrukci 9067
	222000003292	31.12.1992	1.3.2013	Tramvaj -09023 - po rekonstrukci 9073
	222000003293	31.12.1992	1.3.2013	Tramvaj-09024-po rekonstrukci 9074
	222000003294	31.12.1992	1.3.2013	Tramvaj - 09025-po rekonstrukci 9075
	222000003295	31.12.1992	1.3.2013	Tramvaj KT8-9026-po rekonstrukci 9076
	222000003296	31.12.1992	1.3.2013	Tramvaj - po rekonstrukci 9077
	222000003297	31.12.1992	1.3.2013	Tramvaj KT8-9028-po rekonstrukci 9078
	222000003299	31.12.1992	1.3.2013	Tramvaj KT8 -9035-po rekonstrukci 9085
	222000003300	31.12.1992	1.3.2013	Tramvaj KT8 -9037-po rekonstrukci 9087
	222000003301	31.12.1992	1.3.2013	Tramvaj KT8-09038-po rekonstrukci 9088
	222000003302	31.12.1992	1.3.2013	Tramvaj KT8D5 - 09039-po rekonstrukci 9089
	222000003303	31.12.1992	1.3.2013	Tramvaj KT8 - 09040-po rekonstrukci 9090
	222000003304	31.12.1992	1.3.2013	Tramvaj KT8 - 9041-po rekonstrukci 9091
	222000003306	1.8.1990	1.3.2013	Tramvaj KT 8 - 9043-po rekonstrukci 9093
	222000003307	1.8.1990	1.3.2013	Tramvaj KT 8 D5-09044 - po rekonstrukci 9094
	222000003308	1.10.1990	1.3.2013	Tramvaj KT8 -9045-po rekonstrukci 9095
	222000003309	1.10.1990	1.3.2013	Tramvaj KT8 D5-09046-po rekonstrukci 9096
	222000003310	1.10.1990	1.3.2013	Tramvaj KT8 D5 - 09047-po rekonstrukci 9097
	222000002185	31.12.1992	18.10.2013	Tramvaj KT8-9036-po rekonstrukci 9086
	222000002172	31.12.1992	18.10.2013	Tramvaj KT8-9011-po rekonstrukci 9061
222000002177	31.12.1992	5.11.2013	Tramvaj KT8-9020 - po rekonstrukci 9070	
222000003305	31.12.1992	29.11.2013	Tramvaj KT8 - 09042-po rekonstrukci 9092	
222000003290	31.12.1992	7.1.2014	Tramvaj KT8 - 9016 - po rekonstrukci 9066	
222000003298	31.12.1992	27.3.2014	Tramvaj KT8 - 9030 - po rekonstrukci 9080	

Příloha č. 6 k dodatku č. 6 k pojistné smlouvě č. 7720727756

Zprávy o prohlídce

Poř.č.	Zpráva číslo	Místo prohlídky	Datum prohlídky	Zpráva ze dne
1	III/7/a	SDI Hlavní nádraží	24.6.2013	24.6.2013 a 11.12.2014
2	IX/2/a	LD Zoo Praha	30.8.2013	24.2.2014
3	II/1/a	CD Na bojišti	5.8.2013	5.8.2013
4	II/1/b	CD Na bojišti	5.8.2013	5.8.2013
5	II/1/ch	CD Na bojišti	5.8.2013	5.8.2013
6	II/1/i	CD Na bojišti	5.8.2013	5.8.2013
7	II/1/j	CD Na bojišti	5.8.2013	5.8.2013
8	II/1/m	CD Na bojišti	5.8.2013	5.8.2013

Ujednává se, že v platnosti nadále zůstávají také všechny Zprávy o prohlídce neuvedené v této příloze, které byly zpracovány před datem sjednání této pojistné smlouvy č. 7720727756. A to do doby, než budou nahrazeny novými Zprávami uváděnými v tabulce této přílohy.

Přehled prodejních míst - bývalá pracoviště Cross Point

Identifikace	Prodejní místo název	počet přepážek
metro A	Dejvická	
metro A	Můstek	
metro A	Nám. Míru	
metro A	Želivského	
metro A	Strašnická	
metro A	Skalka	
metro A	Depo Hostivař	
metro B	Zličín	
metro B	Luka	
metro B	Hůrka	
metro B	Smíchov. nádraží	
metro B	Anděl - Na Knížecí	
metro B	Karlovo náměstí	
metro B	Můstek	
metro B	Palmovka	
metro B	Rajská zahrada	
metro B	Černý most	
metro B	Vysočanská	
metro C	Letňany I. - západ	
metro C	Ládví	
metro C	Kobylisy	
metro C	Nádr. Holešovice	
metro C	Florenc	
metro C	I.P. Pavlova	
metro C	Vyšehrad	
metro C	Kačerov	
metro C	Háje	
metro C	Roztyly	
metro C	Opatov	
Na Bojišti 5,P2	Hala CD*	
Na Bojišti 5,P2	pokladna P 08	
Na Bojišti 5,P2	PO.7C	
Celkem přepážek		