



SOA JH

Smlouva o dodávce vody a odvádění odpadních vod

Číslo smlouvy : 3006196

Technické č. odběru : 5001 - 0408 - 0000

I. SMLUVNÍ STRANY

1. Dodavatel:

VODOVODY A KANALIZACE JIŽNÍ ČECHY, a.s.

sídlu : B. Němcové 12, České Budějovice, PSČ 370 80

IČ: 60071371

DIČ: 077 - 60071371

zastoupený generálním ředitelem a.s. zapsán v obch. rejstříku Krajského soudu v Č. Budějovicích, oddíl "B", vložka 616

Kontaktní adresa pro odběratele: **Jiráskovo předm.622, 377 32 Jindřichův Hradec**

2. Odběratel (vlastník připojené nemovitosti):

Jméno (obchodní firma):

ČESKÁ REPUBLIKA-SOA V TŘEBONI ZÁMEK

zapsán v obchodním rejstříku u soudu, oddíl, vložka:

IČ: 70978956

DIČ:

Datum nar.:

Tel.:

Adresa trvalého bydliště (sídlo firmy):

Ulice: **TŘEBOŇ**

č.p.:

č.o.:

Obec: **TŘEBOŇ**PSČ: **37901**

Adresa pro zasílání faktur a písemností:

ČESKÁ REPUBLIKA-SOA V TŘEBONI ZÁMEKUlice: **TŘEBOŇ**

č.p.:

č.o.:

Obec:

PSČ: **37901**

Adresa odběrného místa :

Ulice: **VÁCLAVSKÁ**

č.p.:

37

č.o.:

3

č.parc.:

Obec: **JINDŘICHŮV HRADEC**PSČ: **37701**

II. PŘEDMĚT SMLOUVY

Předmětem smlouvy je úprava vztahů, práv a povinností mezi dodavatelem a odběratelem

 při dodávkách vody z vodovodu pro veřejnou potřebu při odvádění odpadních vod kanalizací pro veřejnou potřebu

Součástí této smlouvy jsou podmínky dodávky vody a odvádění odpadních vod, které upravují a konkretizují práva a povinnosti obou smluvních stran.

III. DODÁVKA VODY

Množství vody dodané bude zjišťováno:

 vodoměrem o kapacitě Qn **2500** l/hod

dle směrných čísel roční potřeby vody

technickým propočtem (dle přílohy)

Maximální množství vody dodané: dle potřeb odběratele

v množství

m3/den

IV. ODVÁDĚNÍ ODPADNÍCH VOD

Do veřejné kanalizace je odváděna voda v množství stanoveném:

 výši vody dodané

dle směrných čísel roční potřeby (výpočet uveden v příloze)

měřením

technickým propočtem (dle přílohy)

 sleva na vodu spotřebovanou činí m3/rok nebo % spotřeby (pouze u množství nad 30 m3/rok) do veřejné kanalizace jsou odváděny srážkové odpadní vody

Podklady pro výpočet srážkových vod - plochy s možností odtoku do kanalizace:

A = zastavěné a těžce propustné plochy..... **325** m2 x 0,9 **292,5** m2B = lehce propustné zpevněné plochy..... **0** m2 x 0,4 **0** m2C = plochy kryté vegetací..... **0** m2 x 0,05 **0** m2Redukovaná srážková plocha : **292,5** m2Množství srážkových vod = Redukovaná srážková plocha x dlouhodobý srážkový úhrn **0,662** m/rok = **194** m3/rokMaximální množství odpadních vod: dle potřeb odběratele v množství m3/ den

V. KLASIFIKACE ROZDĚLENÍ

Množství vody dodané a odvedených odpadních vod je rozděleno v poměru : % domácnost % ostatní nebo
 m3/rok domácnost m3/rok ostatní

Způsob užití vody (platí pro podnikatele dle OKEČ):

VI. CENA VODNÉHO A STOČNÉHO

Dodávka vody a odvádění odpadních vod se fakturují za sjednanou cenu. Za sjednanou cenu se považuje cena vodného a stočného stanovená platným (nabídkovým) ceníkem dodavatele, který je k dispozici na kontaktních místech a provozních střediscích dodavatele, jakož i na místně příslušném Obecním úřadě. Změnu ceny zveřejňuje dodavatel před termínem její platnosti ve veřejných sdělovacích prostředcích a vyvěšením ceníku v příslušné obci na místě veřejně přístupném.

Vodné a stočné se hradí v jednosložkové formě, pokud obec (vlastník vodovodu) nestanoví obecně závaznou vyhláškou, vydanou v samostatné působnosti, úhradu vodného a stočného ve dvousložkové formě, včetně druhu stanovení pevné složky. Jednosložková cena je součinem ceny za 1 m³ a množství dodané vody nebo odvedených odpadních a srážkových vod. Dvousložková forma obsahuje navíc pevnou složku stanovenou v závislosti na kapacitě vodoměru, profilu přípojky, nebo ročním množstvím dodané vody.

VII. ÚHRADA

Platba za vodné a stočné se uskutečňuje formou zálohových plateb, jejichž výše a četnost stanoví dodavatel na základě spotřeby fakturované v předchozím období s přihlédnutím k aktuální ceně vodného a stočného. U odběru, kde záloha vychází nižší než 50,- Kč měsíčně, se záloha neuvažuje. Záloha je splatná do 15. dne příslušného měsíce. Roční vyúčtování se započtením zaplacených záloh bude provedeno na základě odečtu vodoměru, resp. podle směrných čísel roční potřeby vody. Přeplatky a nedoplatky záloh do výše 50,- Kč budou převedeny do dalšího období. Na základě vyúčtování bude provedena aktualizace zálohy pro další zúčtovací období. Nová výše zálohy je pro odběratele závazná následující termínem zvýšení zálohy.

Záloha činí Kč měsíčně čtvrtletně. Následující zálohová platba je splatná dne

Variabilní symbol zálohy: Konstantní symbol: 0308

Č. účtu odběratele: Peněžní ústav: Spec. s. u. Sporožira:

Způsob úhrady :

	Zálohy	Vyúčtování		
Svolením k inkasu z bankovního účtu	<input type="checkbox"/>	<input type="checkbox"/>	bez limitu /limit stanoven ve výši <input type="text"/>	Kč
Příkazem k úhradě (trvalým příkazem k úhradě)	<input checked="" type="checkbox"/>	<input checked="" type="checkbox"/>	(nehodící se škrtněte)	
SIPO	<input type="checkbox"/>	<input type="checkbox"/>	spojovací číslo SIPO <input type="text"/>	
Složenkou zaslanou dodavatelem	<input type="checkbox"/>	<input type="checkbox"/>	(nutno doložit dokladem)	

Svolení k inkasu (převodní příkaz) dávám ve prospěch vašeho účtu:

- u Komerční banky, číslo účtu: (odběratel má účet u jiné banky než ČSOB)
 u Československé obchodní banky, číslo účtu: (odběratel má účet u ČSOB)

VIII. ZÁVĚREČNÁ USTANOVENÍ

Dodavatel i odběratel se zavazují případné změny ve výše uvedených údajích neprodleně nahlásit druhé straně. Smlouva je stanovena ve dvou vyhotoveních, jedno obdrží dodavatel, jedno odběratel. Smlouva se uzavírá na dobu neurčitou a nabývá účinnosti dnem podpisu obou stran.

Jindřichově Hradci 5.8.2002

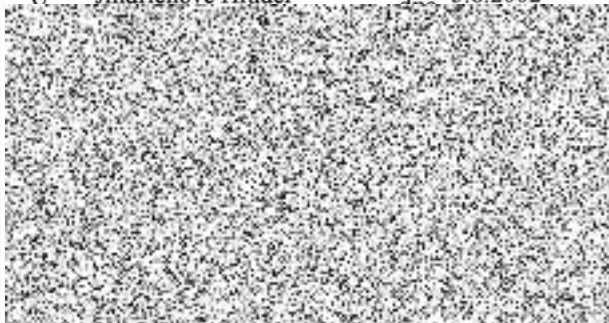

STÁTNÍ OBLASTNÍ ARCHIV
379 11 TŘEBOŇ

(k připojené nemovitosti)
(jméno, příjmení a funkce zástupce, razítko)