

D o d a t e k č. 1 č. j. KRPB-168588-21/ČJ-2022-0600VZ

ke Smlouvě o dílo

č. j. KRPB-168588-16/ČJ-2022-0600VZ

**Čl. I.
Smluvní strany**

Objednatel:

Česká republika – Krajské ředitelství policie Jihomoravského kraje
sídlo: Kounicova 24, 611 32 Brno
zastoupená:

IČO:
DIČ:
bankovní spojení:
číslo účtu:
kontaktní osoba:
e-mail:



na straně jedné (dále jen „objednatel“)

Zhotovitel:

Obchodní firma: **JOKA Moravský Krumlov, s.r.o.**
sídlo: č. p. 197, 671 71 Skalice
zastoupená:
IČO: 47910721
DIČ: CZ47910721
bankovní spojení:
číslo účtu:
zapsaná v OR vedeném u KS v Brně, oddíl C, vložka 9906
kontaktní osoba:
e-mail:



na straně druhé (dále jen „zhotovitel“)

uzavírají

d o d a t e k č. 1 č. j. KRPB-168588-21/ČJ-2022-0600VZ

ke Smlouvě o dílo

Obě smluvní strany se dohodly v souladu s ustanovením Čl. X. odst. 10. 2. Smlouvy o dílo č. j. KRPB-168588-16/ČJ-2022-0600VZ, kterou uzavřely dne 20. 9. 2022, že:

Čl. II.

Za Čl. II. odst. 2. 1. se vkládají odst.:

- 2.1.1. Předmět smlouvy – vícepráce,
- 2.1.2. Předmět smlouvy – méněpráce.

a to s následujícím textem:

„2.1.1. Předmět smlouvy se zvyšuje o práce a dodávky, které jsou uvedeny v příloze č. 1 dodatku č. 1.“

„2.1.2. Předmět smlouvy se snižuje o práce a dodávky, které jsou uvedeny v příloze č. 1 dodatku č. 1.“

Čl. III.

V Čl. II. odst. 2. 3. „Doba plnění“ se mění následovně:

- **ukončení: do 31. 10. 2022.**

se nahrazuje textem:

- **ukončení: do 21. 11. 2022.**

Čl. IV.

Cena za dílo uvedená v Čl. III. odst. 3. 1. činí

původní SoD

Celková cena činí: bez DPH 887 320,13 Kč

slovy: osmsetosmdesátsedmtisícťřistadvacetkorunčeskýchtrinácthaléřů.

Vícepráce: **73 468,38 Kč bez DPH**

Méněpráce: **24 288,50 Kč bez DPH**

Celková cena vč. víceprací a méněprací činí: 936 500,01 Kč bez DPH

slovy: devětsetřicetšesttisícipětsetkorunčeskýchjedenhaléř.

(Podrobné rozpracování ceny je uvedeno v příloze č. 1 Smlouvy o dílo a v příloze č. 1 dodatku č. 1 k této Smlouvě o dílo).

Čl. V.

1. Ostatní ustanovení a ujednání vyplývající ze Smlouvy o dílo č. j.KRPB-168588-16/ČJ-2022-0600VZ, zůstávají v platnosti beze změny.
2. Tento dodatek č. 1 ke Smlouvě o dílo nabývá platnosti dnem oboustranného podpisu dodatku č. 1 oběma smluvními stranami a účinnosti uveřejněním v registru smluv, které zajistí objednatel.
3. Tento dodatek č. 1 ke Smlouvě o dílo je sepsán ve dvou stejnopisech, z nichž jeden stejnopis obdrží objednatel a jeden stejnopis zhotovitel.
4. Tento dodatek č. 1 byl sepsán svobodně a vážně, určitě a srozumitelně.
5. Tento dodatek č. 1 obsahuje 3 (slovy: tři) strany textu a jednu přílohu o 4 (slovy: čtyřech) stranách textu.

Ve Skalici dne 31 -10- 2022

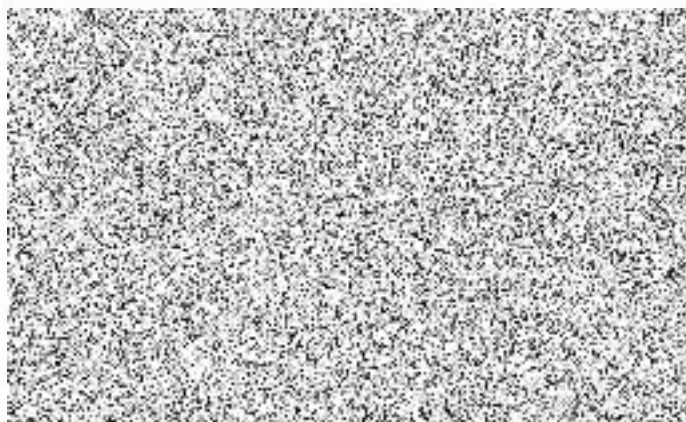

V Brně dne 31 -10- 2022

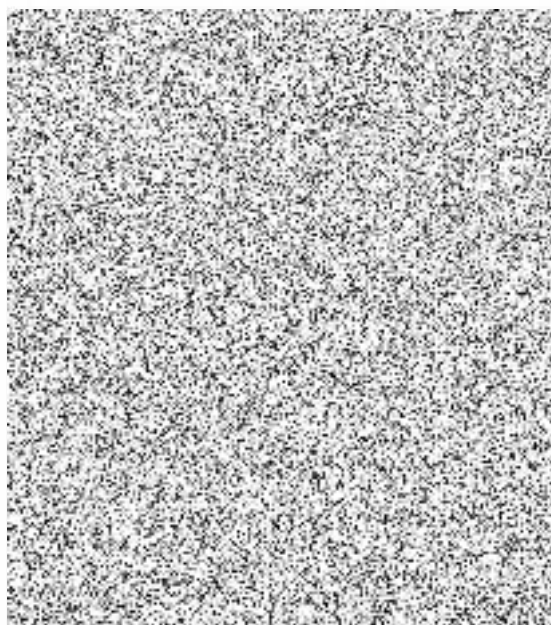

Položkový rozpočet stavby

Stavba: **2022/14** **Stavební úpravy ošetrovny PČR, Na Návrší 10 Znojmo -
VÍCEPRÁCE**

Objednatel: _____ IČO: _____
DIČ: _____

Zhotovitel: **JOKA Moravský Krumlov s.r.o.** IČO: **47910721**
Skalice 197, 671 71 DIČ: **CZ47910721**

Vypracoval: _____

Rozpis ceny	Celkem
HSV	73 468,38
PSV	
MON	
Vedlejší náklady	
Ostatní náklady	
Celkem	73 468,38

Rekapitulace daní

Základ pro sníženou DPH	15 %	CZK
Snížená DPH	15 %	0,00 CZK
Základ pro základní DPH	21 %	73 468,38 CZK
Základní DPH	21 %	15 428,36 CZK
Zaokrouhlení		CZK

Cena celkem s DPH **88 896,74 CZK**

Položkový rozpočet

S	2022/14	Stavební úpravy ošetrovny PČR, Na Návrší 10 Znojmo
O	01	Stavební část
R	2214_01	Stavební část

P.č.	Číslo položky	Název položky	MJ	Množství	Cena / MJ	Celkem
9	451572111RK1	Lože pod potrubí z kameniva těženého 0 - 4 mm kraj Jihomoravsky	m3	0,65000	1 390,00	903,50
21	970231100R00	Řezání cihelného zdiva hl. řezu 100 mm	m	12,00000	518,00	6 216,00
24	631312141R00	Doplnění ryh betonem v dosavadních mazaninách	m3	0,25000	4 340,00	1 085,00
35	919735122R00	Řezání stávajícího betonového krytu tl. 5 - 10 cm	m	12,00000	184,00	2 208,00
37	965042221RT1	Bourání mazanin betonových tl. nad 10 cm, pl. 1 m2 ručně tl. mazaniny 10 - 15 cm	m3	0,80000	4 070,00	3 256,00
44	974031164R00	Vysekání ryh ve zdi cihelně 15 x 15 cm	m	7,50000	259,00	1 942,50
47	999281105R00	Přesun hmot pro opravy a údržbu do výšky 6 m	t	0,68000	403,50	274,38
54	721176103R00	Potrubí HT připojovací D 50 x 1,8 mm	m	6,00000	350,00	2 100,00
55	721176114R00	Potrubí HT odpadní svislé D 75 x 1,9 mm	m	1,00000	677,00	677,00
59	900 RT3	HZS Práce v tarifní třídě 6 (např. vodař)	h	12,00000	559,00	6 708,00
61	722172311R00	Potrubí z PPR, D 20x2,8 mm, PN 16, vč. zed. vypom.	m	8,00000	349,00	2 792,00
62	722181211RT7	Izolace návleková MIRELON PRO tl. stěny 6 mm vnitřní průměr 22 mm	m	8,00000	76,20	609,60
64	722280106R00	Tlaková zkouška vodovodního potrubí DN 32	m	8,00000	15,30	122,40
65	900 RT3	HZS Práce v tarifní třídě 6 (např. vodař)	h	11,00000	559,00	6 149,00
	347015216R00	Předstěna SDK, tl. 75 mm, ocel. kce CW	m2	29,00000	1 325,00	38 425,00
Celkem						73 468,38

Poznámky uchazeče k zadání

Položkový rozpočet stavby

Stavba: **2022/14** **Stavební úpravy ošetrovny PČR, Na Návrší 10 Znojmo - méněpráce**

Objednatel: _____ IČO: _____
 DIČ: _____

Zhotovitel: **JOKA Moravský Krumlov s.r.o.** IČO: **47910721**
Skalice 197, 671 71 DIČ: **CZ47910721**

Vypracoval: _____

Rozpis ceny	Celkem
HSV	-24 288,50
PSV	
MON	
Vedlejší náklady	
Ostatní náklady	
Celkem	-24 288,50

Rekapitulace daní

Základ pro sníženou DPH	15 %	CZK
Snížená DPH	15 %	0,00 CZK
Základ pro základní DPH	21 %	-24 288,50 CZK
Základní DPH	21 %	-5 100,59 CZK

Zaokrouhlení CZK

Cena celkem s DPH -29 389,09 CZK

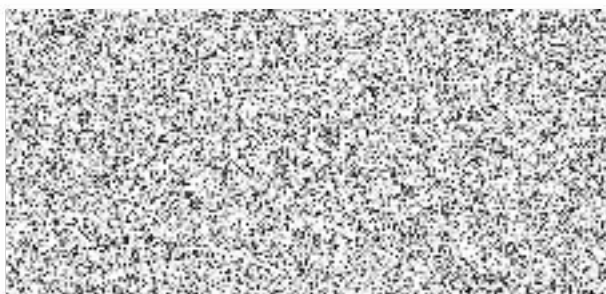

 Za objednatele

Položkový rozpočet

S:	2022/14	Stavební úpravy ošetrovny PČR, Na Návrší 10 Znojmo
O:	01	Stavební část
R:	2214_01	Stavební část

P.č.	Číslo položky	Název položky	MJ	Množství	Cena / MJ	Celkem
Díl: 64		Výplně otvorů				-8 295,00
28	642945111R00	Osazení zárubní ocel. požár 1kříd. s obetonováním	kus	-1,00000	6 200,00	-6 200,00
29	553307430R	Zárubeň ocelová YH 150 DV 900x1970x150 L ZAKO pro přesné zdění, s drážkou, těsněním, kapsové závěsy	kus	-1,00000	2 095,00	-2 095,00
Díl: 766		Konstrukce truhlářské				-15 993,50
95	766661122R00	Montáž dveří do zárubně, otevíravých 1kř. nad 0,8 m	kus	-1,00000	1 150,00	-1 150,00
96	766670021R00	Montáž kliky a štitku	kus	-1,00000	450,00	-450,00
97	54914591R	Klíky se štítem dveř. 804 klíč/90 Cr	kus	-1,00000	443,50	-443,50
99	61168502.AR	Dveře dřevěné vnitřní hladké Hasil EI30 90/197 cm	kus	-1,00000	13 950,00	-13 950,00
Celkem						-24 288,50

Poznámky uchazeče k zadání