

**Dodatek č. 6**

ke smlouvě o dodávce a odběru tepelné energie čís. 70/2016

**Článek I.****Smluvní strany**

- 1. Dodavatel:** SMO, městská akciová společnost Orlová  
 Sídlo: Orlová-Lutyně, ul. Okružní čp. 988, PSC [REDACTED]  
 zastoupen: [REDACTED] představenstva  
 [REDACTED] člen představenstva  
 IČ: 607 93 163  
 DIČ: [REDACTED]  
 Bank. spojení: Komerční banka, a.s., pobočka Orlová  
 č. účtu: [REDACTED]  
 registrace: obchodní rejstřík, Krajský soud v Ostravě, sp. zn. oddíl B, vložka 1017  
 Rozhodnutí o udělení licence Energetickým regulačním úřadem, 586 01 Jihlava, Tř. Legionářů 9  
 s platností od 26. 11. 2001:  
 - licence č. 320101047 - skupina 31 výroba tepelné energie pod čj. P 2279/2001/300  
 - licence č. 320101048 - skupina 32 rozvod tepelné energie pod čj. P 2280/2001/300

- 2. Odběratel:** Mateřská škola Orlová-Lutyně Na vyhlídce 1143  
 okres Karviná, příspěvková organizace  
 Sídlo: [REDACTED] Orlová – Lutyně, Na Vyhlídce 1143  
 IČ: 661 82 531  
 DIČ: [REDACTED]  
 zastoupen: Mgr. Yvona Dluhošová, ředitelka  
 tel.: [REDACTED]  
 Bank. spojení: Komerční banka, a.s., pobočka Orlová  
 č. účtu: [REDACTED]

**Smluvní strany se dohodly na znění tohoto dodatku, který:**

- upravuje přílohu č. 1 smlouvy pro rok 2022:

**Dohoda o množství a ceně tepelné energie pro rok 2022****I.**

V roce 2022 dodavatel odběrateli dodá a odběratel od dodavatele odebere tepelnou energii v předpokládané roční dodávce v GJ dle odběrového diagramu uvedeného v příloze č. 2 pro odběrné místo – čp. 859 Orlová-Lutyně:

<b>Na patě ÚT/GJ</b> (tepelná energie pro vytápění)
<b>650</b>

**III.**

**Cena tepelné energie platná od 1. 1. 2022 pro odběrné místo specifikované v příloze č. 2:**

- 1. Smluvní strany se dohodly na ceně, která pro rok 2022 činí (bez DPH):**

**a) 602,95 Kč za 1 GJ tepelné energie měřené na vstupu do vytápěného objektu (na patě)**

K cenám bude účtována daň z přidané hodnoty dle platných předpisů.



2. Cena tepelné energie je tvořena v souladu se zákonem č. 526/1990 Sb., o cenách, ve znění pozdějších předpisů, s prováděcí vyhláškou č. 450/2009 Sb., ve znění pozdějších předpisů, dále v souladu s platnými Cenovými rozhodnutími Energetického regulačního úřadu a u vstupů se smluvními cenami (palivo, elektřina, voda) v souladu s cenami a podmínkami jejich dodavatelů. Sjednaná cena tepelné energie uvedená v odstavci 1.) je v souladu s Cenovým rozhodnutím ERÚ cenou předběžnou (plánovanou). V předběžné ceně jsou zahrnuty náklady na nakupované teplo od ČEZ Teplárenská, a.s. v jejich cenách platných od 1. 1. 2022. Předběžná cena je sjednána za předpokladu celkové dodávky **226 412 GJ** za rok 2022. V případě změny cenových předpisů nebo cenového rozhodnutí ERÚ, nebo v případě změn cen či podmínek vstupů od dodavatelů energií, které by vyvolaly změnu ceny dodávky tepelné energie, oznámí dodavatel odběrateli tuto změnu s případnou úpravou zálohových plateb. Po skončení roku 2022 bude skutečné množství dodávek tepla a skutečné množství nákladů a zisku promítnuto ve výsledné ceně, v souladu s Cenovým rozhodnutím ERÚ. Vyrovnání předběžné ceny na cenu výslednou, vypočtenou podle výše uvedených zásad, bude provedeno **do 28. 2. 2023**.

## IV.

**Odběratel dodavateli zaplatí zálohy na smluvený odběr, a to:**

Měsíc	Záloha v Kč
Leden	82 000
Únor	69 000
Březen	60 000
Duben	39 000
Květen	9 000
Červen	0
Červenec	0
Srpen	0
Září	4 000
Říjen	34 000
Listopad	60 000
Prosinec	73 000

Dodatek vstupuje v platnost dnem oboustranného podpisu s účinností od **1. 1. 2022**. Je vyhotoven ve dvou stejnopisech, z nichž odběratel i dodavatel obdrží po jednom výtisku. V ostatním se smlouva nemění.

V Orlové dne

20. 12. 2021

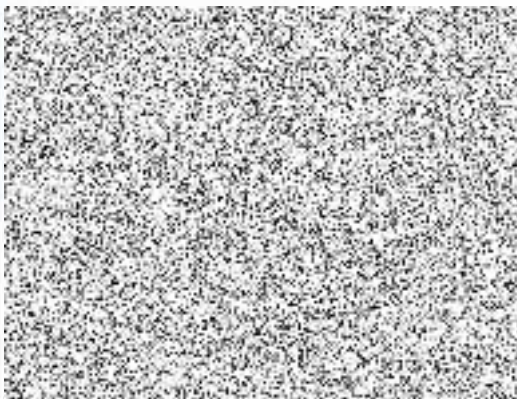

SMO, městská akciová společnost Orlova

Za odběratele:

Mgr. Y  
ředitelk

ERŠKÁ ŠKOLA -1-  
yně Na Vyhliďce 1143  
příspěvková organizace  
66182531