

Dodatek č. 5

ke smlouvě o dodávce a odběru tepelné energie čís. 70/2016

Článek I.**Smluvní strany**

- 1. Dodavatel:** **SMO, městská akciová společnost Orlová**
 Sídlo: Orlová-Lutyně, ul. Okružní čp. 988, PSČ: [REDACTED]
 zastoupen: [REDACTED] a představenstva
 [REDACTED] předseda představenstva
 IČ: 607 93 163
 DIČ: [REDACTED]
 Bank. spojení: Komerční banka, a.s., pobočka Orlová
 č. účtu: [REDACTED]
 registrace: obecní úřad, Krajský soud v Ostravě, sp. zn. oddíl B, vložka 1017
 Rozhodnutí o udělení licence Energetickým regulačním úřadem, [REDACTED] Jihlava, Tř. Legionářů 9
 s platností od 26. 11. 2001:
 - licence č. 320101047 - skupina 31 výroba tepelné energie pod čj. P 2279/2001/300
 - licence č. 320101048 - skupina 32 rozvod tepelné energie pod čj. P 2280/2001/300
- 2. Odběratel:** **Mateřská škola Orlová-Lutyně Na vyhlídce 1143**
okres Karviná, příspěvková organizace
 Sídlo: [REDACTED] Orlová – Lutyně, Na Vyhlídce 1143
 IČ: 661 82 531
 DIČ: [REDACTED]
 zastoupen: Mgr. Yvona Dluhošová, ředitelka
 tel.: [REDACTED]
 Bank. spojení: [REDACTED] nka, a.s., pobočka Orlová
 č. účtu: [REDACTED]

Smluvní strany se dohodly na znění tohoto dodatku, který:

- **upravuje přílohu č. 1 smlouvy pro rok 2021:**

Dohoda o množství a ceně tepelné energie pro rok 2021**I.**

V roce 2021 dodavatel odběrateli dodá a odběratel od dodavatele odebere tepelnou energii v předpokládané roční dodávce v GJ dle odběrového diagramu uvedeného v příloze č. 2 pro odběrné místo – **čp. 859 Orlová-Lutyně:**

Na patě ÚT/GJ (tepelná energie pro vytápění)
650

III.

Cena tepelné energie platná od 1. 1. 2021 pro odběrné místo specifikované v příloze č. 2:

1. Smluvní strany se dohodly na ceně, která pro rok 2021 činí (bez DPH):

a) **548,14 Kč za 1 GJ** tepelné energie měřené na vstupu do vytápěného objektu (na patě)

K cenám bude účtována daň z přidané hodnoty dle platných předpisů.

2. Cena tepelné energie je tvořena v souladu se zákonem č. 526/1990 Sb., o cenách, ve znění pozdějších předpisů, s prováděcí vyhláškou č. 450/2009 Sb., ve znění pozdějších předpisů, dále v souladu s platnými Cenovými rozhodnutími Energetického regulačního úřadu a u vstupů se smluvními cenami (palivo, elektřina, voda) v souladu s cenami a podmínkami jejich dodavatelů. Sjednaná cena tepelné energie uvedená v odstavci 1.) je v souladu s Cenovým rozhodnutím ERÚ cenou předběžnou (plánovanou). V předběžné ceně jsou zahrnuty náklady na nakupované teplo od ČEZ Teplárenská, a.s. v jejich cenách platných od 1. 1. 2021. Předběžná cena je sjednána za předpokladu celkové dodávky **236 264 GJ** za rok 2021. V případě změny cenových předpisů nebo cenového rozhodnutí ERÚ, nebo v případě změn cen či podmínek vstupů od dodavatelů energií, které by vyvolaly změnu ceny dodávky tepelné energie, oznámí dodavatel odběrateli tuto změnu s případnou úpravou zálohových plateb. Po skončení roku 2021 bude skutečné množství dodávek tepla a skutečné množství nákladů a zisku promítnuto ve výsledné ceně, v souladu s Cenovým rozhodnutím ERÚ. Vyrovnaní předběžné ceny na cenu výslednou, vypočtenou podle výše uvedených zásad, bude provedeno **do 28. 2. 2022.**

IV.

Odběratel dodavateli zaplatí zálohy na smluvený odběr, a to:

Měsíc	Záloha v Kč
Leden	74 000
Únor	63 000
Březen	55 000
Duben	35 000
Květen	8 000
Červen	0
Červenec	0
Srpen	0
Září	4 000
Říjen	31 000
Listopad	55 000
Prosinec	67 000

➤ Nahrazuje novým zněním přílohu č. 2 smlouvy:

Nahrazuje novým zněním přihlášku k odběru tepelné energie, která je nedílnou součástí tohoto dodatku.

číslo smlouvy dodavatele: 70/2016
číslo smlouvy odběratele:

Dodatek vstupuje v platnost dnem oboustranného podpisu s účinností od **1. 1. 2021**. Je vyhotoven ve dvou stejnopisech, z nichž odběratel i dodavatel obdrží po jednom výtisku. V ostatním se smlouva nemění.

V Orlové dne

6. 01. 2021

Za dodavatele:

Za odběratele:

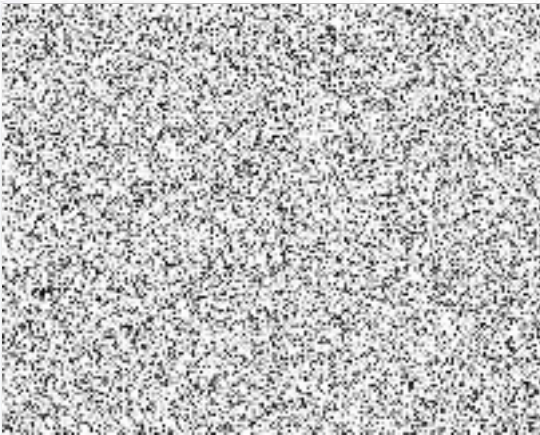

Mgr. Yvona Dluhošová
ředitelka



MATERSKÁ ŠKOLA
Orlová-Lutyně Na Vyhliďce 1143
okres Karviná, příspěvková organizace
IČ: 66182531

čnost

YNĚ

ORLOVÁ
LUTYNĚ

číslo smlouvy dodavatele: 70/2016
číslo smlouvy odběratele:

Příloha č. 2

Příhláška k odběru tepelné energie

(příloha č. 2 ke smlouvě na dodávku tepelné energie č. 70/2016)

Odběratel přihlašuje k odběru tepla pro vytápění následující objekty:

Smlouva o dodávce a odběru tepelné energie č. 70/2016

Platnost změny ode dne: 1. 1. 2021

Odběrné místo: čp. 859 v Orlové-Lutyni

Zdroj tepelné energie: PS č. 4

Dle vyhlášky č. 269/2015 Sb.:

Podlahová plocha: 1659,98 m²

Započitatelná plocha: 1991,98 m²

z toho pro TV (tepelná energie pro ohřev teplé vody): 0 m²

Odběrový diagram

Období	Na patě ÚT/GJ
Leden	124
Únor	104
Březen	91
Duben	59
Květen	13
Červen	0
Červenec	0
Srpen	0
Září	6
Říjen	52
Listopad	91
Prosinec	110
Celkem za rok	650

Základní parametry dodávané teplotnosné látky a vrácené teplotnosné látky odběrného místa

	Výpočtová	Provozní
Teplota (°C) (teplotní spád)	92,5°C/67,5°C	78°C/40°C
Dispoziční tlak v místě napojení Δ kPa)	20 kPa	
Konstrukční tlak (Mpa)	0,6 Mpa	
Maximální hmotnostní (objemový průtok m ³ /h) /Dle projektové dokumentace objektu/	ÚT: 14,4	TUV: -

Maximální tepelný příkon (kW) /Dle projektové dokumentace objektu/	ÚT: 463,7	TUV: -
--	------------------	---------------

Dodávka TV /dle vyhlášky č.194/2007 Sb./

Cenové ujednání /viz příloha č. 1 smlouvy/

V Orlové dne

č. 01. 2021

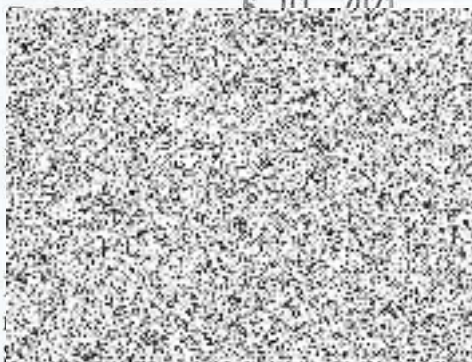

MO,
Orlová společnost
ORLOVÁ
kružní 988
ORLOVÁ-LUTYNĚ

Za odběratele: **MATEŘSKÁ ŠKOLA -1-**
Orlová-Lutyně Na Vyhliďce 1143
okres Karviná, příspěvková organizace
IC

Mgr. Yvona Dluhošová
ředitelka

