

**Dodatek č. 4**

ke smlouvě o dodávce a odběru tepelné energie čís. 70/2016

**Článek I.****Smluvní strany**

- 1. Dodavatel:** **SMO, městská akciová společnost Orlová**  
Sídlo: Orlová-Lutyně, ul. Okružní čp. 988, PSČ [REDACTED]  
zastoupen: [REDACTED] lseada představenstva  
[REDACTED] místopředseda představenstva  
IČ: [REDACTED]  
DIČ: [REDACTED]  
Bank. spojení: Komerční banka, a.s., pobočka Orlová  
č. účtu: [REDACTED]  
registrace: obchodní rejstřík, Krajský soud v Ostravě, sp. zn. oddíl B, vložka 1017  
Rozhodnutí o udělení licence Energetickým regulačním úřadem [REDACTED] Jihlava, Tř. Legionářů 9  
s platností od 26. 11. 2001:  
- licence č. 320101047 - skupina 31 výroba tepelné energie pod čj. P 2279/2001/300  
- licence č. 320101048 - skupina 32 rozvod tepelné energie pod čj. P 2280/2001/300
- 2. Odběratel:** **Mateřská škola Orlová-Lutyně Na vyhlídce 1143  
okres Karviná, příspěvková organizace**  
Sídlo: [REDACTED] Orlová – Lutyně, Na Vyhlídce 1143  
IČ: [REDACTED] 661 82 531  
DIČ: [REDACTED]  
zastoupen: Mgr. Yvona Dluhošová, ředitelka  
tel.: [REDACTED]  
Bank. spojení: Komerční banka, a.s., pobočka Orlová  
č. účtu: [REDACTED]

**Smluvní strany se dohodly na znění tohoto dodatku, který:**

- **nahrazuje novým zněním v čl. III. Podmínky dodávek bod 2. a 3., nové znění bodů 2. a 3. je:**

2. Místem předání dodávky tepelné energie v objektu specifikovaném v příloze č. 2 smlouvy je u dvoutrubkového rozvodu s domovními předávacími stanicemi (dále také „DPS“) vždy první armatura na výstupním potrubí ÚT z kompaktní stanice a první vstupní armatura zpátečky ÚT do kompaktní stanice DPS. Hranice vlastnictví majetku dodavatele a odběratele je totožná s místem předání s tím, že zmíněné armatury jsou v majetku dodavatele.

3. Skutečně odebraným teplem pro vytápění je teplo, jehož odběr je změřen fakturačním měřidlem pro měření odběru tepla umístěným na tepelném zařízení v místě plnění, tj. v místě předání dodávky tepelné energie. V případě poruchy měřiče tepla nebo při jeho pravidelném ověřování stanoví se množství dodaného tepla propočtem na  $D^\circ$  s tím, že výchozím obdobím pro propočet bude odebrané množství ve stejném období předchozího roku. Pokud tento údaj nebude k dispozici, bude množství stanoveno z průměrné měsíční spotřeby předcházejícího období.

➤ upravuje přílohu č. 1 smlouvy pro rok 2020:

**Dohoda o množství a ceně tepelné energie pro rok 2020**

**I.**

V roce 2020 dodavatel odběrateli dodá a odběratel od dodavatele odebere tepelnou energii v předpokládané roční dodávce v GJ dle odběrového diagramu uvedeného v příloze č. 2 pro odběrné místo – **čp. 859 Orlová-Lutyně:**

<b>Na patě ÚT/GJ</b> (tepelná energie pro vytápění)
<b>750</b>

**III.**

**Cena tepelné energie platná od 1. 1. 2020 pro odběrné místo specifikované v příloze č. 2:**

**1. Smluvní strany se dohodly na ceně, která pro rok 2020 činí (bez DPH):**

**a) 538,84 Kč za 1 GJ tepelné energie měřené na vstupu do vytápěného objektu (na patě)**

K cenám bude účtována daň z přidané hodnoty dle platných předpisů.

2. Cena tepelné energie je tvořena v souladu se zákonem č. 526/1990 Sb., o cenách, ve znění pozdějších předpisů, s prováděcí vyhláškou č. 450/2009 Sb., ve znění pozdějších předpisů, dále v souladu s platnými Cenovými rozhodnutími Energetického regulačního úřadu a u vstupů se smluvními cenami (palivo, elektřina, voda) v souladu s cenami a podmínkami jejich dodavatelů. Sjednaná cena tepelné energie uvedená v odstavci 1.) je v souladu s Cenovým rozhodnutím ERÚ cenou předběžnou (plánovanou). V předběžné ceně jsou zahrnuty náklady na nakupované teplo od ČEZ Teplárenská, a.s. v jejich cenách platných od 1. 1. 2020. Předběžná cena je sjednána za předpokladu celkové dodávky **237 016 GJ** za rok 2020. V případě změny cenových předpisů nebo cenového rozhodnutí ERÚ, nebo v případě změn cen či podmínek vstupů od dodavatelů energií, které by vyvolaly změnu ceny dodávky tepelné energie, oznámí dodavatel odběrateli tuto změnu s případnou úpravou zálohových plateb. Po skončení roku 2020 bude skutečné množství dodávek tepla a skutečné množství nákladů a zisku promítnuto ve výsledné ceně, v souladu s Cenovým rozhodnutím ERÚ. Vyrovnání předběžné ceny na cenu výslednou, vypočtenou podle výše uvedených zásad, bude provedeno **do 28. 2. 2021.**

**IV.**

**Odběratel dodavateli zaplatí zálohy na smluvený odběr, a to:**

Měsíc	Záloha v Kč
Leden	76 000
Únor	70 000
Březen	61 000
Duben	39 000
Květen	9 000
Červen	0
Červenec	0
Srpen	0
Září	4 000
Říjen	35 000
Listopad	61 000
Prosinec	74 000

Dodatek vstupuje v platnost dnem oboustranného podpisu s účinností od **1. 1. 2020**. Je vyhotoven ve dvou stejnopisech, z nichž odběratel i dodavatel obdrží po jednom výtisku. V ostatním se smlouva nemění.

V Orlové dne

29. 01. 2020

Za dodavatele:

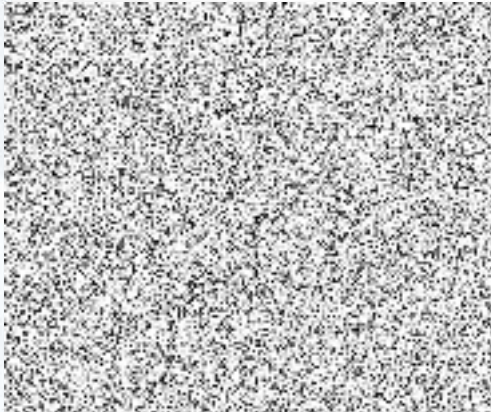

á,  
á společnost  
OVÁ  
ní 988  
Á-LUTYNĚ

Za odběratele:

MATERSKÁ ŠKOLA -1-  
Orlová-Lutyně Na Vyhlídce 1143  
okres Karviná, příspěvková organizace  
M...vá  
ř...