

**Ústecký kraj**

IČ 70892156

se sídlem Velká Hradební 3118/48, 400 02 Ústí nad Labem

**zastoupený Správou a údržbou silnic Ústeckého kraje, příspěvkovou organizací**

se sídlem : Ruská 260, Dubí 3, PSČ: 417 03  
IČ : 00080837  
DIČ : CZ00080837  
bankovní spojení : KB Teplice, č.ú.: 78-7308630297/0100  
zastoupená : Ing. Libor Tačner, ředitel příspěvkové organizace  
dále jen „**zavázaný**“

a

**Severočeská vodárenská společnost a.s.**

se sídlem : **Přítkovská 1689, 445 10 Teplice**

zapsaná v obchodním rejstříku vedeném Krajským soudem v Ústí nad Labem v oddíle B, vložka 466

IČ : 490 99 469  
DIČ : CZ49099469  
zastoupená : Bc. Patrikem Novákem, na základě pověření  
dále jen „**oprávněný**“

a

**Město Kadaň**

se sídlem : **Mírové náměstí čp.1, 432 01 Kadaň**  
IČ : 00261912  
DIČ : CZ00261912  
bankovní spojení : **KB, a.s., č.ú. 19-1725441/0100**  
zastoupené **PaedDr. Jiřím Kulhánkem, starostou**  
dále jen „**investor**“

uzavřeli dnešního dne tuto

**s m l o u v u**  
**o zřízení služebnosti inženýrské sítě**

dle ustanovení § 1785 a násl. zákona č. 89/2012 Sb., občanský zákoník, ve znění pozdějších předpisů

**I.**

- 1) Ústecký kraj je vlastníkem pozemku **p.p.č. 325/1 v k.ú. Úhošťany**, zapsaného na **LV č. 193** druh pozemku: ostatní plocha, způsob využití: silnice, způsob ochrany: není, obec Kadaň, okres Chomutov evidovaného u Katastrálního úřadu pro Ústecký kraj, Katastrální pracoviště Chomutov (dále jen „služebný pozemek“) a komunikace **č. III/1989** a dále pozemku **p.p.č. 54 v k.ú. Úhošťany**, zapsaného na **LV č. 193** druh pozemku: ostatní plocha, způsob využití: silnice, způsob ochrany: není, obec Kadaň, okres Chomutov evidovaného u Katastrálního úřadu pro Ústecký kraj, Katastrální pracoviště Chomutov (dále jen „služebný pozemek“) a komunikace **č. III/22423**, který se nachází na služebném pozemku.

- 2) Správa a údržba silnic Ústeckého kraje, příspěvková organizace, je na základě zřizovací listiny č. 130/2001 ve znění pozdějších dodatků oprávněna k výkonu vlastnických práv Ústeckého kraje k silnicím II. a III. tříd, včetně jejich součástí a příslušenství v rámci své územní působnosti (správa majetku kraje). Výkon tohoto vlastnického práva se vztahuje i k služebnímu pozemku.
- 3) Oprávněný je provozovatelem zařízení „kanalizace a ČOV“, včetně jeho součástí, příslušenství, opěrných a vytyčovacíh bodů, které je uloženo ve služebném pozemku v rámci stavby „**Kanalizace a ČOV Úhošťany**“, a to včetně ochranného pásma kanalizačního řadu v souladu s ust. §23 odst. 1 až 3 zákona č. 274/2001 Sb. o vodovodech a kanalizacích pro veřejnou potřebu a o změně některých zákonů (zákon o vodovodech a kanalizacích), v platném znění, (dále jen „zařízení“.

## II.

Zavázaný, v souladu se zřizovací listinou citovanou v článku I. odst. 2 a rozhodnutím uvedeným v článku IV. této smlouvy, zřizuje ve prospěch oprávněného ke služebnímu pozemku služebnost inženýrské sítě spočívající v povinnosti zavázaného strpět zřízení, provozování, udržování a provádění úprav zařízení, jakož i vstup a vjezd v souvislosti se zřízením, provozováním, udržováním a prováděním úprav zařízení, a to v rozsahu podle **geometrického plánu č. 432-18/2021 ze dne 19.02.2021, geometrického plánu č. 442-280/2021 ze dne 29.09.2021 a geometrického plánu č. 451-57/2022, ze dne 15.03.2022**, které jsou nedílnou součástí této smlouvy jako příloha č. 1.

## III.

- 1) Věcné břemeno dle této smlouvy bylo zřízeno včetně 19% DPH za jednorázovou úhradu v částce **82.229,- Kč**. Výše jednorázové úplaty byla stanovena výpočtem v protokolu ze dne **11.12.2007**.
- 2) Úplata uvedená v odst. 1 byla uhrazena před podpisem této smlouvy a to na základě smlouvy č. IX/2011/2008/CV, 9827/08, což zavázaný stvrzuje svým podpisem.
- 3) Veškeré náklady spojené se zřízením věcného břemene dle této smlouvy se zavazuje uhradit investor.

## IV.

O zřízení služebnosti dle této smlouvy rozhodlo Zastupitelstvo Ústeckého kraje dne ~~...2.7.-09.-2022~~ usnesením č. ~~.....124/S42/2022~~ a Rada města Kadaně dne 17.5.2022 usnesením č. 340/2022, které jsou nedílnou součástí této smlouvy jako příloha č. 2.

## V.

Na základě této smlouvy lze provést ve prospěch oprávněného vklad práva odpovídajícího služebnosti inženýrské sítě ke služebnímu pozemku do katastru nemovitostí takto:

### v části C příslušného LV :

Služebnost inženýrské sítě s právem zřízení, provozování, udržování a provádění úprav zařízení „**Kanalizace a ČOV Úhošťany**“, jakož i vstupu a vjezdu oprávněného na služební pozemek v souvislosti se zřízením, provozováním, udržováním a prováděním úprav tohoto zařízení.

## VI.

- 1) Investor se zavazuje v případě budoucích zásahů do tělesa komunikace splnit podmínky stanovené Správou a údržbou silnic Ústeckého kraje, příspěvkovou organizací, a uhradit cenu za zásah dle platného ceníku schváleného Radou Ústeckého kraje na základě samostatné smlouvy.

- 2) Budoucí závazný předem vylučuje možnost uzavření smlouvy v případě nepodstatné odchylky či dodatku druhé smluvní strany k zaslanému návrhu smlouvy. Každý dodatek nebo odchylka, stejně tak jako výhrada, omezení či jiná změna bude považována za nový návrh.
- 3) Informace o zpracování osobních údajů Správy a údržby silnic Ústeckého kraje, příspěvková organizace, se sídlem Pražská 260, 417 03 Dubí, naleznete na <http://www.susuk.cz/dokumenty>
- 4) Tato smlouva nabývá platnosti dnem jejího uzavření a tímto dnem jsou smluvní strany svými projevy vázány. Oprávnění ze služebnosti vzniká vkladem práva odpovídajícího služebnosti do katastru nemovitostí na základě této smlouvy. Návrh na vklad se zavazuje podat investor do 3 měsíců od uzavření této smlouvy.
- 5) Smluvní strany shodně prohlašují, že si tuto smlouvu před jejím podpisem přečetly, že byla uzavřena po vzájemném projednání podle jejich pravé a svobodné vůle, určitě, vážně a srozumitelně, bez zneužití tísně, nezkušenosti, rozumové slabosti, rozrušení nebo lehkomyšlnosti druhé strany, na důkaz čehož připojují své podpisy.
- 6) Tato smlouva je vyhotovena v sedmi stejnopisech, z nichž po dvou obdrží závazný, oprávněný a investor, a jeden výtisk je určen pro vklad do katastru nemovitosti.

V Dubí, dne: ..... 11. 10. 2022 .....

V TEPLICÍCH dne: ..... - 9 -06- 2022 .....  
Severočeská vodárenská společnost a.s.

Závazný:  
Ústecký kraj  
zastoupený  
Správou a údržbou silnic Ústeckého kraje  
Příspěvkovou organizací,  
kterou zastupuje ředitel,

Ing. Libor Tačner

Oprávněný:  
Severočeská vodárenská společnost a.s.  
kterou zastupuje  
Bc. Patrik Novák  
na základě pověření společnosti  
Severočeské vodovody a kanalizace, a.s.

V Kadani, dne 27.5.2022

Investor:  
Město Kadaň  
které zastupuje  
PaedDr. Jiří Kulhánek, starosta města



Přílohy:

Geometrický plán č. 432-18/2021 ze dne 19.02.2021, geometrický plán č. 442-280/2021, ze dne 29.09.2021, geometrický plán č. 451-57/2022 ze dne 15.05.2022

VÝKAZ DOSAVADNÍHO A NOVÉHO STAVU ÚDAJŮ KATASTRU NEMOVITOSTÍ																		
Dosavadní stav				Nový stav														
Označení pozemku parc. číslem	Výměra parcely		Druh pozemku Způsob využití	Označení pozemku parc. číslem	Výměra parcely		Druh pozemku Způsob využití	Typ stavby Způsob využití	Zpús. určení výměr	Porovnání se stavem evidence právních vztahů								
	ha	m <sup>2</sup>			ha	m <sup>2</sup>				Díl přechází z pozemku označeného v katastru nemovitostí	dřívější poz. evidenci	Číslo listu vlastnictví	Výměra dílu		Označení dílu			
											ha	m <sup>2</sup>						
34/1														34/1	1			
34/2														34/2	56			
34/11														34/11	35			
35/6														35/6	223			
48/1														48/1	1			
54														54	193			
55/6														55/6	1			
79														79	1			
80														80	1			
81/1														81/1	35			
81/2														81/2	10002			
101/1														101/1	152			
325/1														325/1	193			
591/3														591/3	10002			
591/17														591/17	1			
612/2														612/2	1			
637/1														637/1	10002			

Druh věcného břemene: dle listiny

Oprávněný: dle listiny

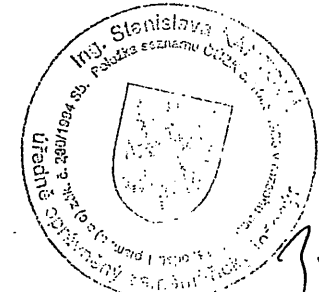
<b>GEOMETRICKÝ PLÁN pro</b> vymezení rozsahu věcného břemene k části pozemku	Geometrický plán ověřil úředně oprávněný zeměměřický inženýr:		Stejnopis ověřil úředně oprávněný zeměměřický inženýr:	
	Jméno, příjmení:	Ing Stanislava Kantová	Jméno, příjmení:	Ing Stanislava Kantová
	Číslo položky seznamu úředně oprávněných zeměměřických inženýrů:	1008/95	Číslo položky seznamu úředně oprávněných zeměměřických inženýrů:	1008/95
	Dne: 19. února 2021	Číslo: 1477/2021	Dne: 15.2.2021	Číslo: 1061/2021
Náležitosti a přesnost odpovídá právním předpisům.	Katastrální úřad souhlasí s očištváním parcel.		Tento stejnopis odpovídá geometrickému plánu v elektronické podobě uloženému v dokumentaci katastrálního úřadu.	
Vyhotovitel: Geodetické práce Chomutov Petr Latinák Safarikova 2836 430 03 Chomutov	Katastrální úřad pro Ústecký kraj KP Chomutov Martina Ibllová PGP-249/2021-503 2021.02.23 10:07:01 CET		Ověření stejnopisu geometrického plánu v listinné podobě.	
Číslo plánu: 432-18/2021				
Okres: Chomutov				
Obec: Kadaň				
Kat. území: Úhošťany				
Mapový list: Žatec 8-0/44, 8-0/43	Dosaďadním vlastníkům pozemků byla poskytnuta možnost seznámit se v terénu s průběhem navrhovaných nových hranic, které byly označeny předepsaným způsobem:			

Seznam souřadnic (S-JTSK)  
 Číslo bodu    Souřadnice pro zápis do KN  
                   Y                    X            Kód kv.    Poznámka

196-2	820389.75	1001831.35	3	
247-62	820583.20	1001647.91	3	
1	820586.56	1001649.58	7	
2	820586.62	1001649.91	3	
3	820583.74	1001650.81	3	
4	820592.88	1001670.91	3	
5	820595.60	1001669.65	3	
6	820603.05	1001685.53	3	
7	820600.33	1001686.77	3	
8	820617.34	1001725.14	3	
9	820619.58	1001722.80	3	
10	820620.34	1001725.76	3	
11	820640.45	1001712.73	3	
12	820642.79	1001714.93	3	
13	820654.76	1001677.62	3	
14	820657.92	1001677.80	3	
15	820650.23	1001661.70	7	
16	820653.41	1001661.93	7	
17	820617.62	1001748.12	3	
18	820620.62	1001748.14	3	
19	820617.46	1001754.61	3	
20	820620.43	1001755.71	3	
21	820618.02	1001757.59	3	
22	820588.91	1001755.57	3	
23	820588.89	1001758.57	3	
24	820542.40	1001756.47	3	
25	820542.60	1001753.47	3	
26	820510.73	1001750.72	3	
27	820511.09	1001753.76	3	
28	820465.09	1001769.08	3	
29	820463.85	1001766.34	3	
30	820421.04	1001791.20	3	
31	820423.04	1001793.50	3	
32	820399.91	1001823.52	3	
33	820397.53	1001821.68	3	
34	820389.28	1001831.90	3	
35	820391.16	1001834.38	3	
36	820344.10	1001850.34	3	
37	820345.04	1001853.20	3	
38	820308.31	1001859.39	3	
39	820309.14	1001862.28	3	
40	820294.18	1001868.36	3	
41	820297.38	1001867.44	3	
42	820291.09	1001886.42	3	
43	820294.05	1001886.92	3	
44	820620.35	1001762.16	3	
45	820623.21	1001761.08	3	
46	820624.53	1001785.78	3	
47	820627.71	1001786.54	3	
48	820613.03	1001789.06	3	
49	820616.09	1001791.30	3	
50	820616.60	1001813.58	3	
51	820613.60	1001813.50	3	
52	820611.20	1001844.51	3	
53	820614.18	1001844.77	3	
54	820610.70	1001878.75	3	
55	820607.72	1001878.45	3	
56	820604.79	1001909.61	3	
57	820607.77	1001909.87	3	
58	820605.23	1001943.45	3	
59	820602.25	1001943.13	3	
60	820600.72	1001954.24	3	
61	820603.38	1001956.88	3	
62	820584.59	1001959.68	3	

63	820584.21	1001956.70	3
64	820531.44	1001962.32	3
65	820531.76	1001965.30	3
66	820625.16	1001788.72	3
67	820629.23	1001804.85	3
68	820631.88	1001803.12	3
69	820632.44	1001806.15	3
70	820633.51	1001813.82	3
71	820630.53	1001814.14	3
72	820631.37	1001825.07	3
73	820634.37	1001824.89	3
74	820635.17	1001844.85	3
75	820632.17	1001844.97	3
76	820633.19	1001868.22	3
77	820636.19	1001868.22	3
78	820635.63	1001882.16	3
79	820632.63	1001882.04	3
80	820640.31	1001803.55	3
81	820640.17	1001806.55	3
82	820666.35	1001807.53	3
83	820666.39	1001804.53	3
84	820694.39	1001804.13	3
85	820694.41	1001807.13	3
86	820711.19	1001807.16	3
87	820711.19	1001804.27	3
88	820710.32	1001804.16	3
89	820296.69	1001871.46	3
90	820292.66	1001877.21	3
91	820295.66	1001877.47	3
92	820412.22	1001802.63	3
93	820416.61	1001801.85	3
94	820637.33	1001806.40	7
95	820634.78	1001803.27	7
96	820608.04	1001757.93	7
97	820615.64	1001825.95	7
98	820606.61	1001925.31	7
99	820600.77	1001953.88	7
100	820601.34	1001957.18	7
101	820603.60	1001955.26	7
102	820420.96	1001796.21	7
103	820416.72	1001796.80	7
104	820649.60	1001698.22	7
105	820651.69	1001693.10	7
106	820619.78	1001790.25	7
107	820293.60	1001871.73	3
108	820410.84	1001804.42	3
109	820414.28	1001804.87	3
110	820296.81	1001870.75	3
111	820478.66	1001761.40	3
112	820479.27	1001764.36	3
113	820619.28	1001787.28	3
114	820614.23	1001788.71	7
115	820615.01	1001754.69	3
116	820615.22	1001757.69	3
117	820608.88	1001754.90	7
118	820608.94	1001757.90	7
119	820547.25	1001753.68	7
120	820626.24	1001792.98	3
121	820576.02	1001757.99	3
122	820568.36	1001757.64	3
123	820619.70	1001790.27	7

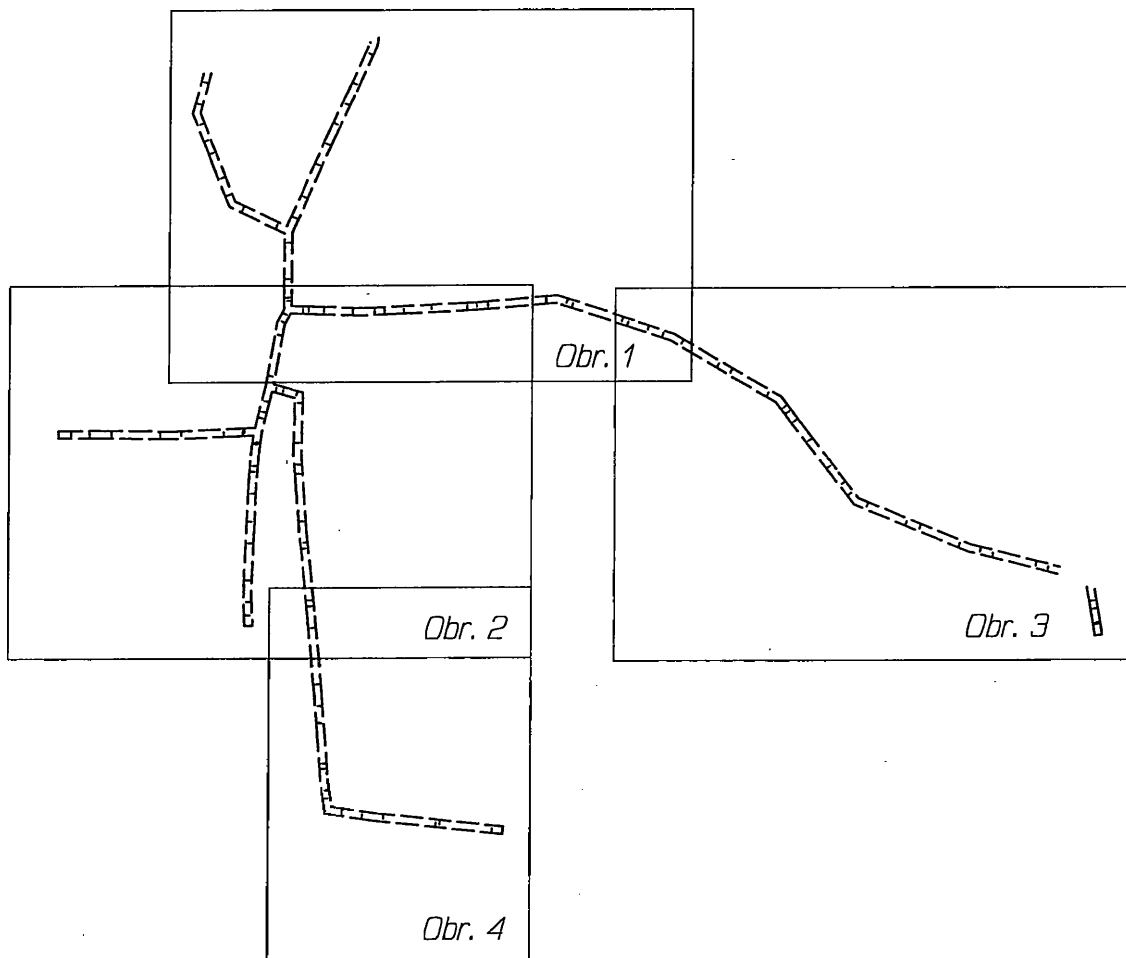



6 8/2 8/5 10 11/1  
325/6 325/1

26

27

30/1

16 15  
14 13  
103 4 3  
101/4 105 104  
101/1 101/5  
98 99  
80  
Uhostany  
11 12  
9 8  
10  
17 18  
19 20  
21 22  
23 24  
25

28/1  
29  
28/3  
28/2  
31/1  
31/2  
33  
34/10  
34/5  
34/2  
34/3  
34/1  
34/4  
34/6  
34/7  
34/8  
35/6

88/1 87 86/2 86/1 82/4 82/3 82/2  
85 48/2 36/1 81/1 121 34/11  
81/2 37/12  
37/3  
Obr. 1





Obr. 2

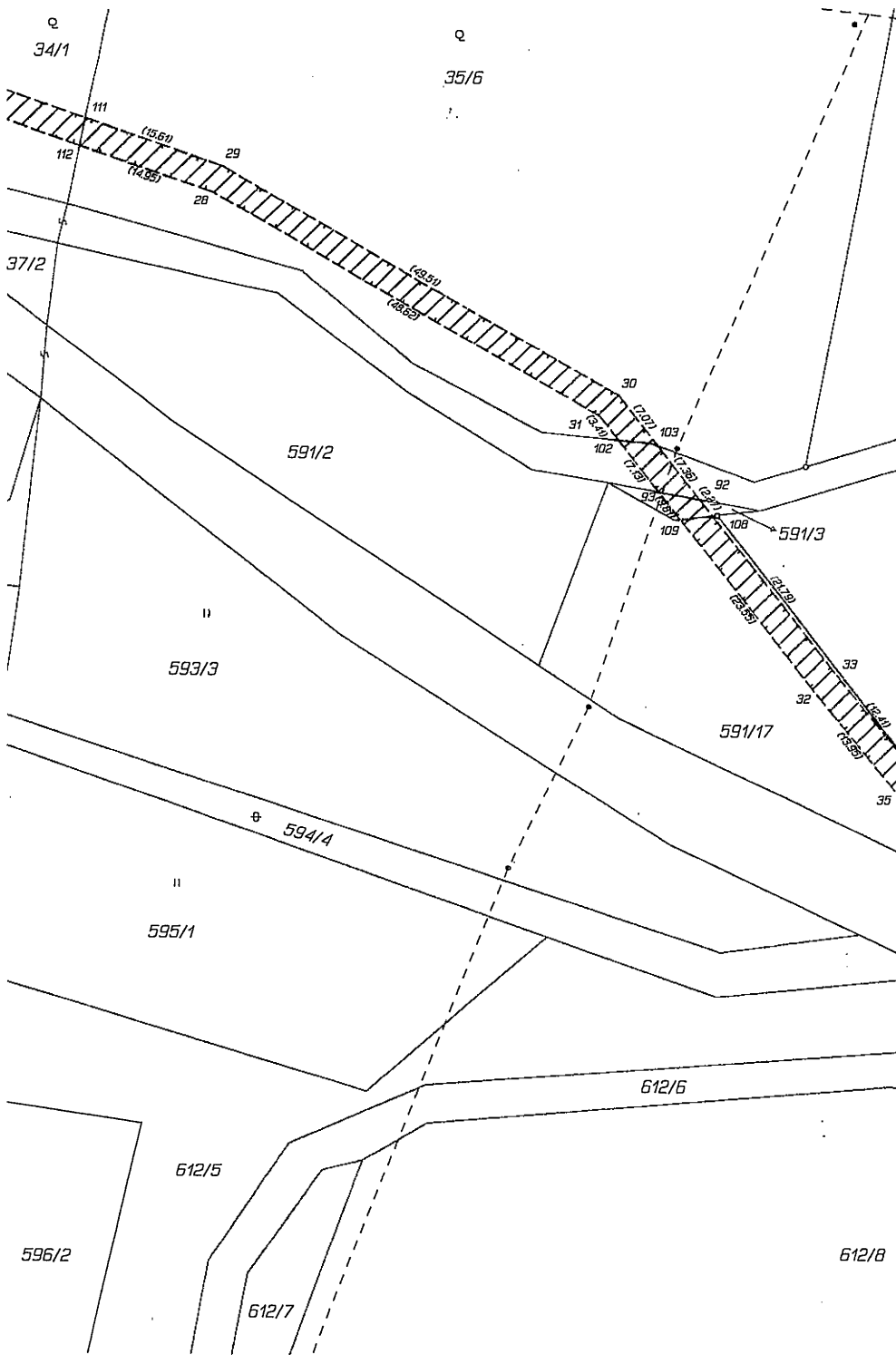

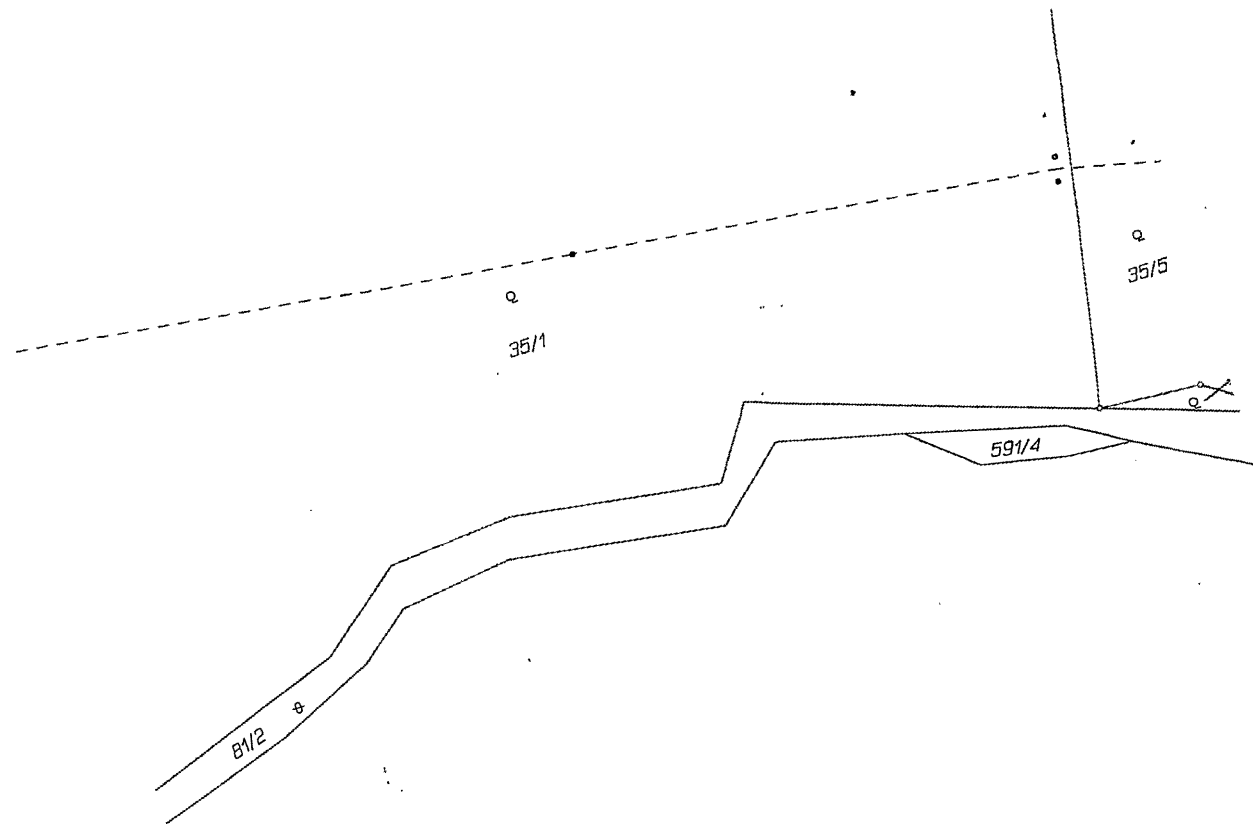

591/5

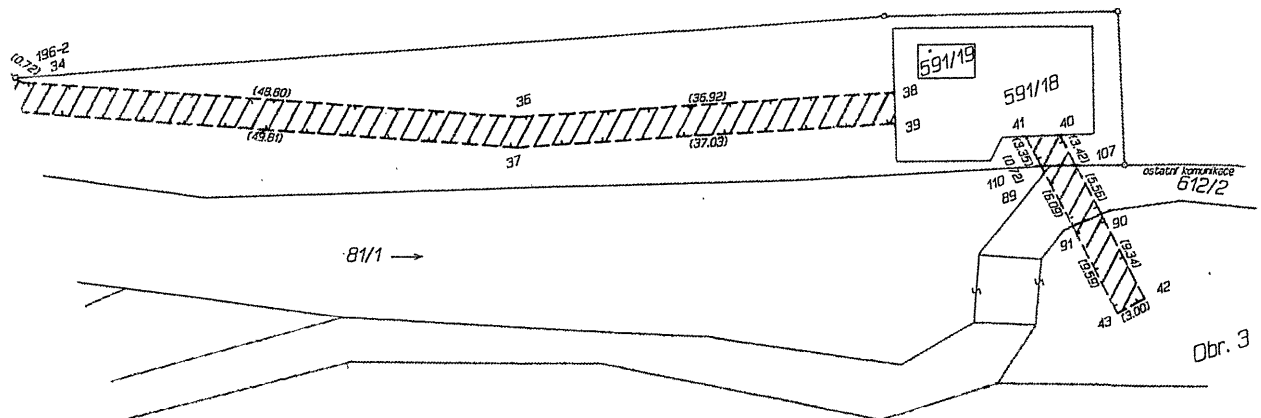

Obr. 3

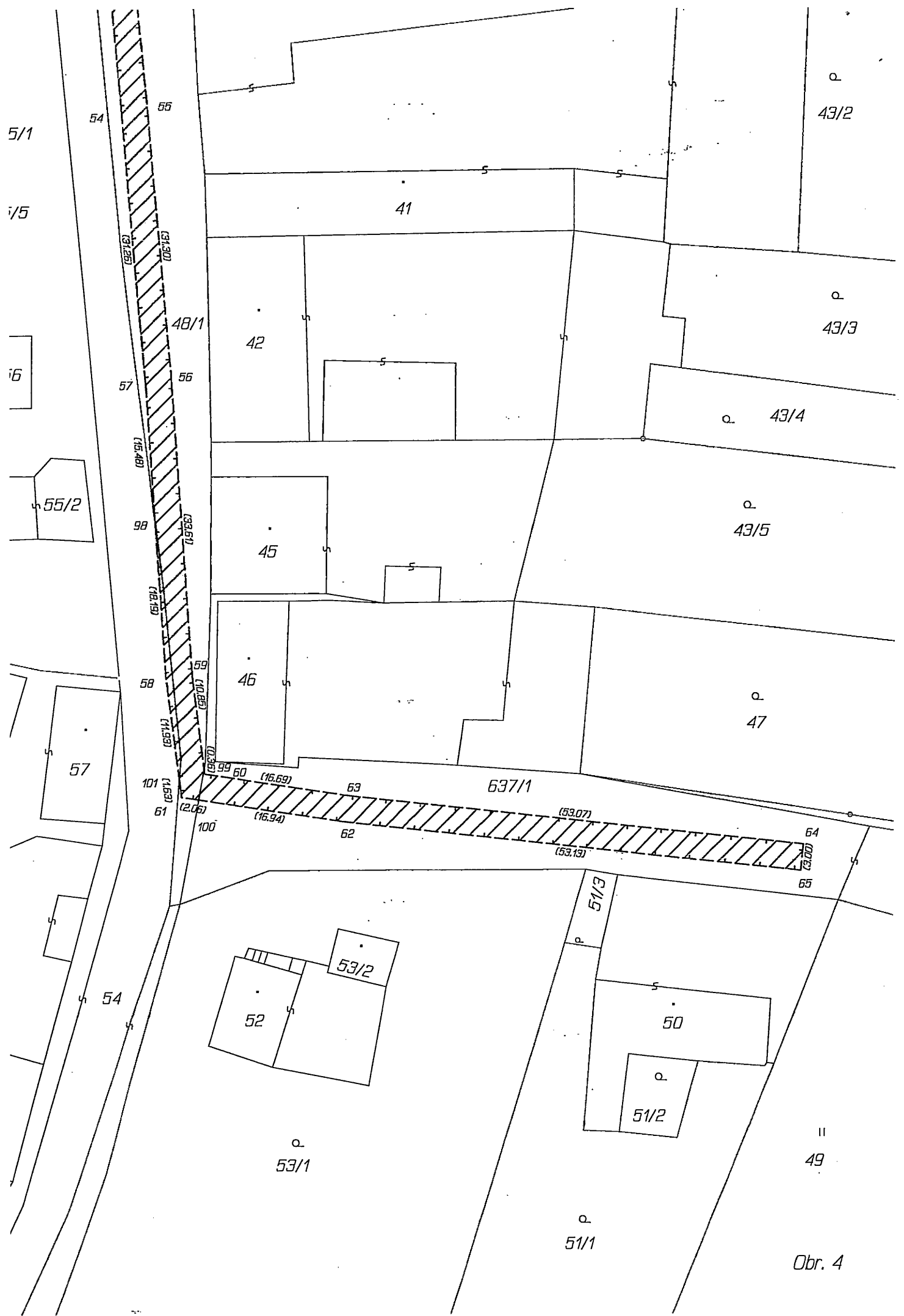

Q 43/2

41

Q 43/3

48/1

42

Q 43/4

57

56

Q 43/5

45

98

59

Q 47

46

58

60

637/1

101

60

63

64

61

100

62

65

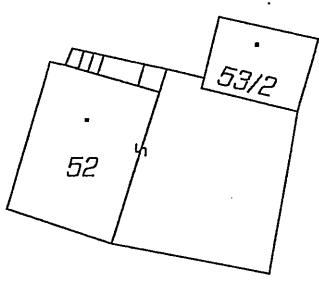

Q 53/1

53/2

52

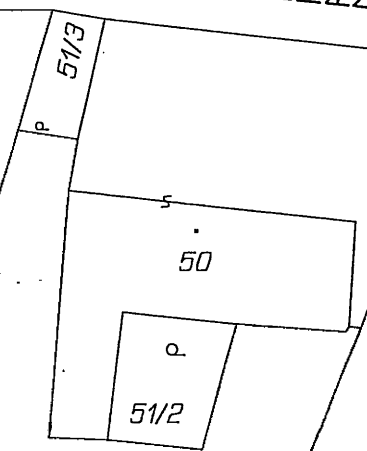

Q 51/1

51/3

50

Q 51/2

II 49

Obr. 4

5/1

5/5

5/6

55/2

57

54

# VÝKAZ DOSAVADNÍHO A NOVÉHO STAVU ÚDAJŮ KATASTRU NEMOVITOSTÍ

Dosavadní stav				Nový stav									
Označení pozemku parc. číslem	Výměra parcely		Druh pozemku Způsob využití	Označení pozemku parc. číslem	Výměra parcely		Druh pozemku Způsob využití	Typ stavby Způsob využití	Způsob určení výměr	Porovnání se stavem evidence právních vztahů			
	ha	m <sup>2</sup>			ha	m <sup>2</sup>				Díl přechází z pozemku označeného v katastru nemovitostí	dřívejší poz. evidenci	Číslo listu vlastnictví	Výměra dílu
											ha	m <sup>2</sup>	
325/1 325/6										325/1 325/6		193 138	

Oprávněný : dle listiny

Druh věcného břemene : dle listiny

## Seznam souřadnic (S-JTSK)

Číslo bodu	Souřadnice pro zápis do KN			Souřadnice určené měřením		
	Y	X	kód kv.	Y	X	Poznámka
151-6552	820666.88	1001662.92	7			barva
270-315	820649.16	1001661.62	7			barva
1	820675.40	1001663.47	3			barva
2	820675.46	1001661.47	3			barva
3	820651.48	1001660.71	3			barva
4	820636.23	1001652.71	3			barva
5	820635.32	1001654.47	3			barva
10	820666.89	1001663.19	7			barva
31	820637.66	1001653.46	3			---
32	820635.91	1001653.34	3			---

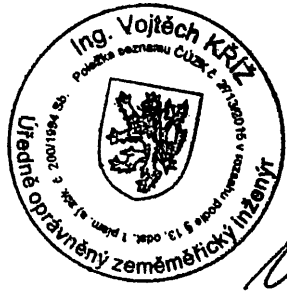
<h2 style="margin: 0;">GEOMETRICKÝ PLÁN pro</h2> <p style="margin: 5px 0 0 0;">vymezení rozsahu věcného břemene k části pozemku</p>	Geometrický plán ověřil úředně oprávněný zeměměřičský inženýr:	Státnípis ověřil úředně oprávněný zeměměřičský inženýr:
	Jméno, příjmení: <b>Ing. Vojtěch Kríž</b>	Jméno, příjmení: <b>Ing. Vojtěch Kríž</b>
	Číslo položky seznamu úředně oprávněných zeměměřičských inženýrů: <b>2713/2015</b>	Číslo položky seznamu úředně oprávněných zeměměřičských inženýrů: <b>2713/2015</b>
	Dne: <b>29.9.2021</b> Číslo: <b>27/2021</b>	Dne: <b>4.10.2021</b> Číslo: <b>644/2021</b>
	Náležitostní a přesností odpovídá právním předpisům.	Tento státnípis odpovídá geometrickému plánu v elektronické podobě uloženému v dokumentaci katastrálního úřadu.
	Katastrální úřad souhlasí s označováním parcel.	Ověření státnípisu geometrického plánu v listinné podobě.
Vyhotovitel: <b>Petr Latíněk</b> Šafaříkova 2836 43003 Chomutov	KÚ pro Ústecký kraj KP Chomutov Martina Ibllová PGP-1400/2021-503 2021.10.04 11:53:38 CEST	
Číslo plánu: <b>442-280/2021</b> Okres: <b>Chomutov</b> Obec: <b>Kadaň</b> Kat. území: <b>Úhošťany</b> Mapový list: <b>Žatec B-0/43</b>	Dosavadním vlastníkům pozemků byla poskytnuta možnost seznámit se v terénu s průběhem navrhovaných nových hranic, které byly označeny předepsaným způsobem:	

6

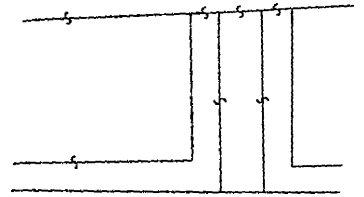

325/1

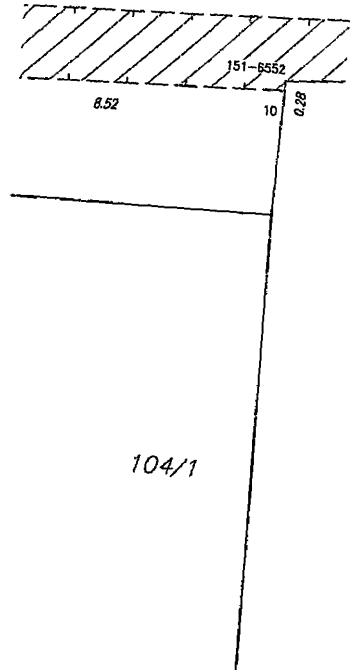

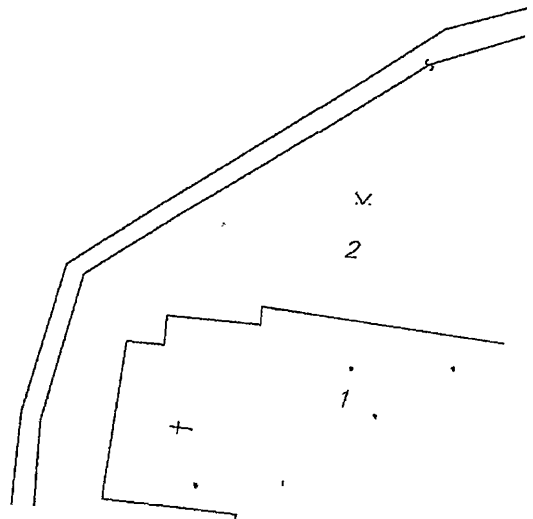
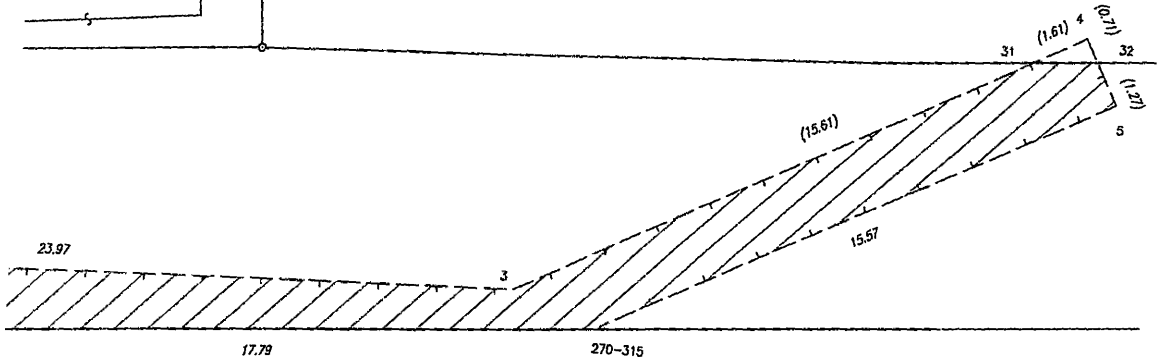
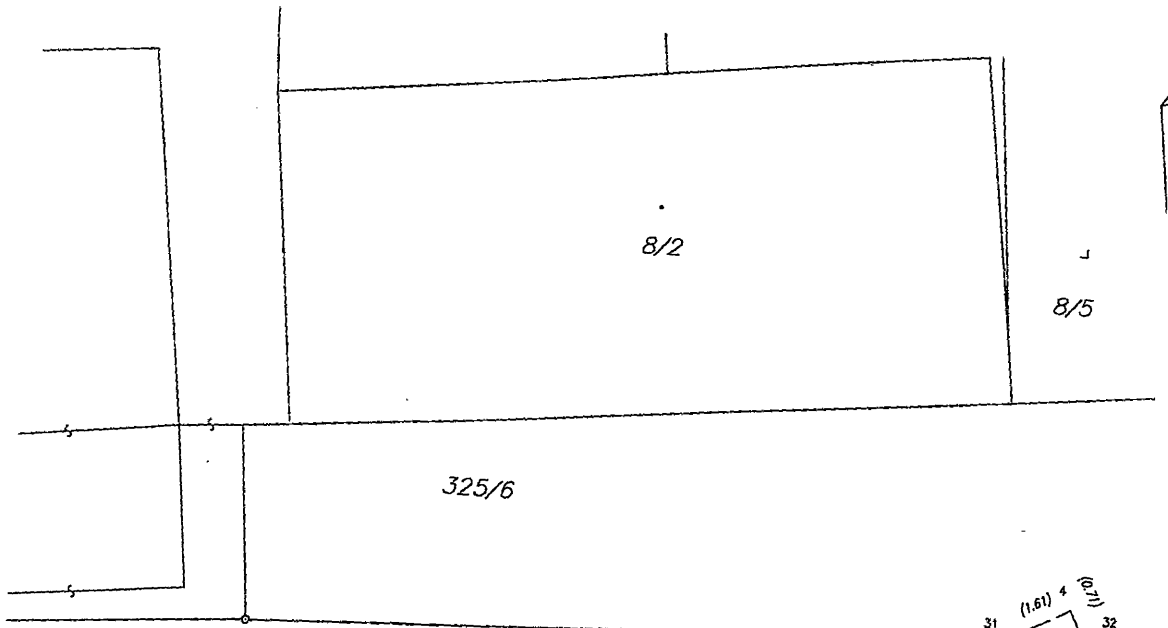

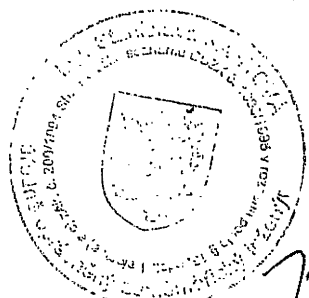
<b>GEOMETRICKÝ PLÁN</b> pro vymezení rozsahu věcného břemene k části pozemku	Geometrický plán ověřil úředně oprávněný zeměměřický inženýr:	Stejnopis ověřil úředně oprávněný zeměměřický inženýr:
	Jméno, příjmení: <i>Ing. Stanislava Kantová</i>	Jméno, příjmení: <i>Ing. Stanislava Kantová</i>
	Číslo položky seznamu úředně oprávněných zeměměřických inženýrů: <i>1008/95</i>	Číslo položky seznamu úředně oprávněných zeměměřických inženýrů: <i>1008/95</i>
	Dne: <i>15.3.2022</i> Číslo: <i>1970/2022</i>	Dne: <i>17.3.2022</i> Číslo: <i>1427/2022</i>
	Náležitosti a přesnost odpovídá právním předpisům.	Tento stejnopis odpovídá geometrickému plánu v elektronické podobě uloženému v dokumentaci katastrálního úřadu.
Vyhovatel: <i>Geodetické práce Chomutov Petr Latínk Šafaříkova 2836, 430 03 Chomutov</i>	Katastrální úřad souhlasí s očíslováním parcel.  KÚ pro Ústecký kraj KP Chomutov Martina Iblová PGP-425/2022-503 2022.03.17 10:17:22 CET	Ověření stejnopisu geometrického plánu v listinné podobě.
Číslo plánu: <i>451-57/2022</i>		
Okres: <i>Chomutov</i>		
Obec: <i>Kadaň</i>		
Kat. území: <i>Úhošťany</i>		
Mapový list: <i>Žatec 8-0/42, 8-0/44</i> Dasavadním vlastníkům pozemků byla poskytnuta možnost seznámit se v terénu s průběhem navrhovaných nových hranic, které byly označeny předepsaným způsobem.		



# VÝKAZ DOSAVADNÍHO A NOVÉHO STAVU ÚDAJŮ KATASTRU NEMOVITOSTÍ

Dosavadní stav				Nový stav											
Označení pozemku parc. číslem	Výměra parcely		Druh pozemku	Označení pozemku parc. číslem	Výměra parcely		Druh pozemku	Typ stavby	Způsob určení	Porovnání se stavem evidence právních vztahů					
	ha	m <sup>2</sup>	Způsob využití		ha	m <sup>2</sup>	Způsob využití	Způsob využití	výměr	Díl přechází z pozemku označeného v katastru nemovitostí	Číslo listu vlastnictví	Výměra dílu		Označení dílu	
			ha									m <sup>2</sup>			
325/1										325/1		193			

Oprávněný: dle smlouvy

Druh věcného břemene: dle smlouvy

## Seznam souřadnic (S-JTSK)

Číslo bodu	Souřadnice pro zápis do KN			Souřadnice určené měřením		
	Y	X	kód kv.	Y	X	Poznámka
151-6478	820514.02	1001544.59	7			kontrol.bod
151-6479	820530.83	1001569.48	7			hran. VB
151-6486	820540.96	1001587.17	7			hran. VB
151-6487	820541.38	1001587.13	7			hran. VB
151-6489	820567.36	1001624.22	7			kontrol.bod
151-6490	820569.16	1001627.74	3			kontrol.měř.bod
151-6491	820574.00	1001632.11	3			hran. VB
151-6492	820579.70	1001634.96	7			kontrol.bod
151-6506	820581.64	1001647.14	3			kontrol.měř.bod
151-6548	820590.67	1001651.61	7			kontrol.bod
151-7517	820542.08	1001586.74	7			kontrol.bod
270-316	820585.96	1001649.28	7			kontrol.bod
270-317	820583.72	1001648.17	7			kontrol.bod
30	820586.57	1001649.58	7			hran. VB
31	820583.21	1001647.91	7			hran. VB
32	820584.94	1001640.81	3			hran. VB
33	820582.20	1001642.53	3			hran. VB
34	820567.95	1001630.62	3			hran. VB
35	820567.97	1001625.42	7			hran. VB
36	820558.42	1001616.99	3			hran. VB
37	820560.88	1001615.27	3			hran. VB
38	820539.11	1001589.33	3			hran. VB
39	820532.28	1001578.84	3			hran. VB
40	820524.17	1001560.30	3			hran. VB
41	820521.68	1001561.97	3			hran. VB
42	820494.37	1001518.46	3			hran. VB
43	820491.96	1001520.25	3			hran. VB
44	820472.75	1001490.36	3			hran. VB
45	820470.38	1001492.19	3			hran. VB

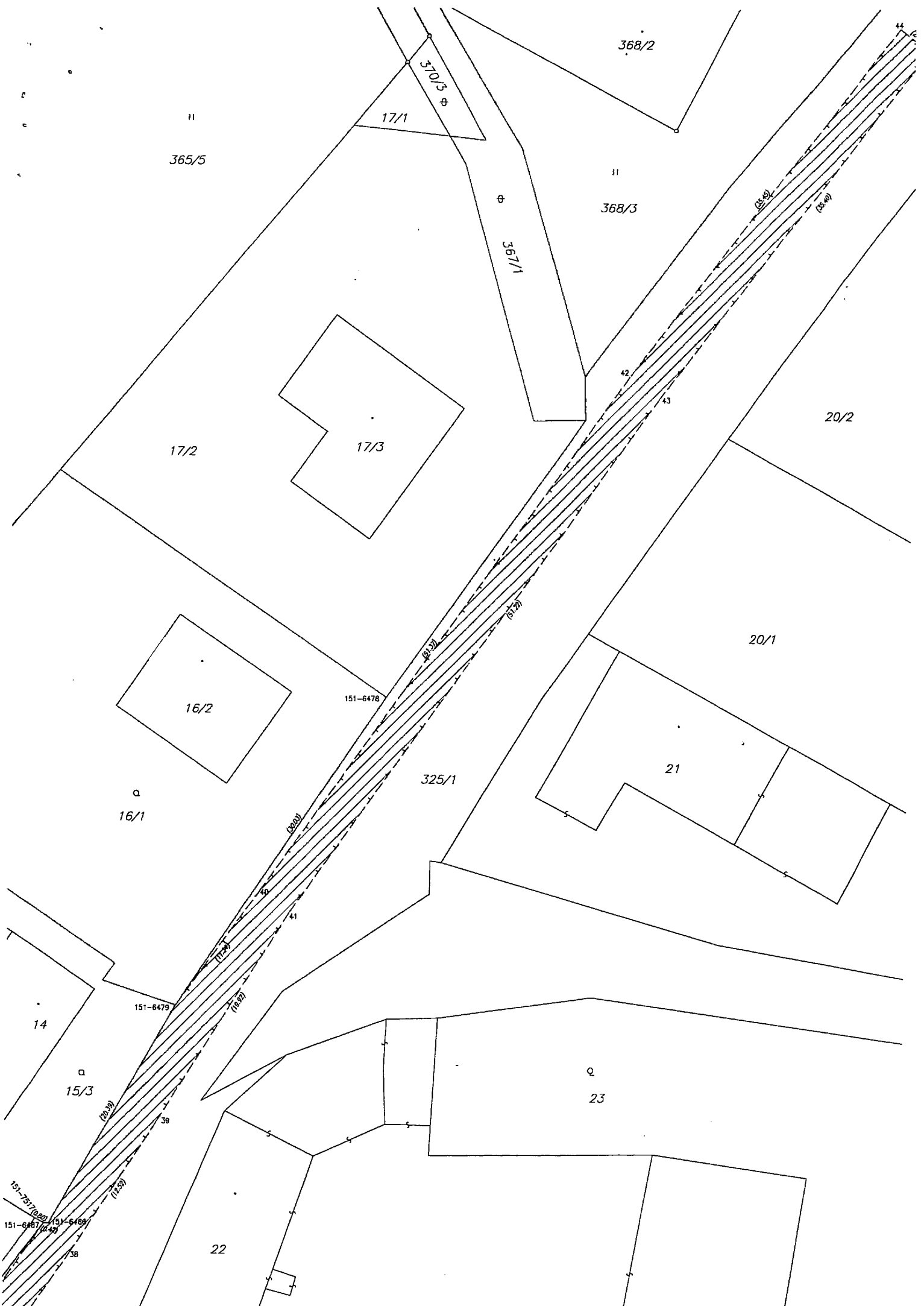

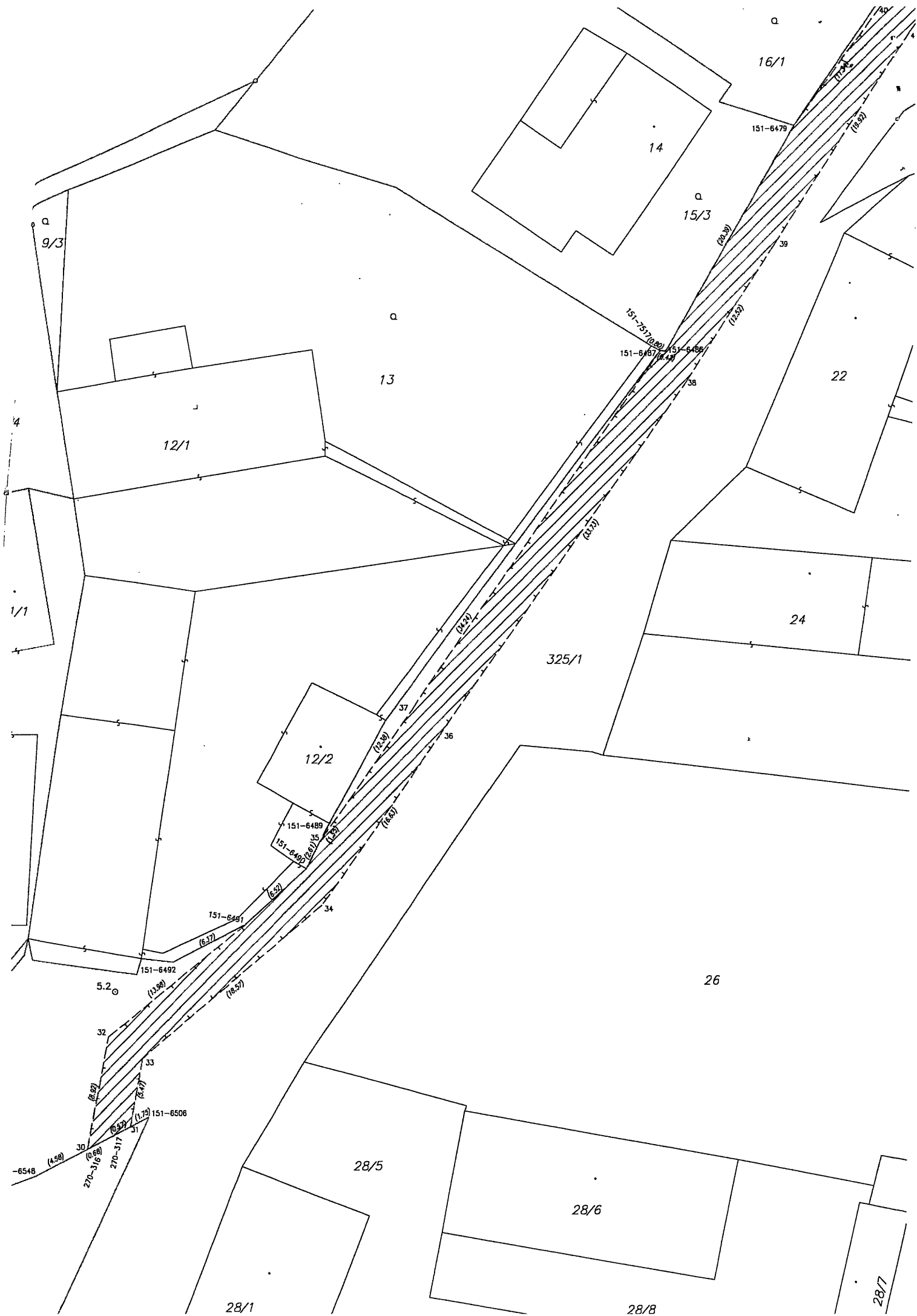

<b>GEOMETRICKÝ PLÁN</b> <b>pro</b> vymezení rozsahu věcného břemene k části pozemku	Geometrický plán ověřil úředně oprávněný zeměměřický inženýr:	Stejnopis ověřil úředně oprávněný zeměměřický inženýr:
	Jméno, příjmení: <i>Ing. Stanislava Kantová</i>	Jméno, příjmení: <i>Ing. Stanislava Kantová</i>
	Číslo položky seznamu úředně oprávněných zeměměřických inženýrů: <i>1008/95</i>	Číslo položky seznamu úředně oprávněných zeměměřických inženýrů: <i>1008/95</i>
	Dne: <i>15.3.2022</i> Číslo: <i>1970/2022</i>	Dne: <i>17.3.2022</i> Číslo: <i>1421/2022</i>
Náležitosti a přesnosti odpovídá právním předpisům.	Tento stejnopis odpovídá geometrickému plánu v elektronické podobě uloženému v dokumentaci katastrálního úřadu.	Tento stejnopis odpovídá geometrickému plánu v listinné podobě.
Vyhotovitel: <i>Geodetické práce Chomutov Petr Latínk Šafaříkova 2836, 430 03 Chomutov</i>	Katastrální úřad souhlasí s očíslováním parcel.	
Číslo plánu: <i>451-57/2022</i>	<b>KÚ pro Ústecký kraj</b> <b>KP Chomutov</b> <b>Martina Iblová</b> <b>PGP-425/2022-503</b> <b>2022.03.17 10:17:22 CET</b>	
Okres: <i>Chomutov</i>		
Obec: <i>Kadaň</i>		
Kat. území: <i>Úhošťany</i>		
Mapový list: <i>Žatec 8-0/42, 8-0/44</i>		
Dosaďováním vlastníkům pozemků byla poskytnuta možnost seznámit se v terénu a průběhem navrhovaných nových hranic, které byly označeny předepsaným způsobem.		

•

•

# VÝKAZ DOSAVADNÍHO A NOVÉHO STAVU ÚDAJŮ KATASTRU NEMOVITOSTÍ

Dosavadní stav				Nový stav										
Označení pozemku parc. číslem	Výměra parcely		Druh pozemku Způsob využití	Označení pozemku parc. číslem	Výměra parcely		Druh pozemku Způsob využití	Typ stavby Způsob využití	Způsob určení výměry	Porovnání se stavem evidence právních vztahů				
	ha	m <sup>2</sup>			ha	m <sup>2</sup>				Díl přechází z pozemku označeného v katastru nemovitostí	dřívejší poz. evidenci	Číslo listu vlastnictví	Výměra dílu	
											ha	m <sup>2</sup>		
325/1										325/1	193			

Oprávněný: dle smlouvy

Druh věcného břemene: dle smlouvy

## Seznam souřadnic (S-JTSK)

Číslo bodu	Souřadnice pro zápis do KN			Souřadnice určené měřením		
	Y	X	kód kv.	Y	X	Poznámka
151-6478	820514.02	1001544.59	7			kontrol.bod
151-6479	820530.83	1001569.48	7			hran. VB
151-6486	820540.96	1001587.17	7			hran. VB
151-6487	820541.38	1001587.13	7			hran. VB
151-6489	820567.36	1001624.22	7			kontrol.bod
151-6490	820569.16	1001627.74	3			kontrol.měř.bod
151-6491	820574.00	1001632.11	3			hran. VB
151-6492	820579.70	1001634.96	7			kontrol.bod
151-6506	820581.64	1001647.14	3			kontrol.měř.bod
151-6548	820590.67	1001651.61	7			kontrol.bod
151-7517	820542.08	1001586.74	7			kontrol.bod
270-316	820585.96	1001649.28	7			kontrol.bod
270-317	820583.72	1001648.17	7			kontrol.bod
30	820586.57	1001649.58	7			hran. VB
31	820583.21	1001647.91	7			hran. VB
32	820584.94	1001640.81	3			hran. VB
33	820582.20	1001642.53	3			hran. VB
34	820567.95	1001630.62	3			hran. VB
35	820567.97	1001625.42	7			hran. VB
36	820558.42	1001616.99	3			hran. VB
37	820560.88	1001615.27	3			hran. VB
38	820539.11	1001589.33	3			hran. VB
39	820532.28	1001578.84	3			hran. VB
40	820524.17	1001560.30	3			hran. VB
41	820521.68	1001561.97	3			hran. VB
42	820494.37	1001518.46	3			hran. VB
43	820491.96	1001520.25	3			hran. VB
44	820472.75	1001490.36	3			hran. VB
45	820470.38	1001492.19	3			hran. VB

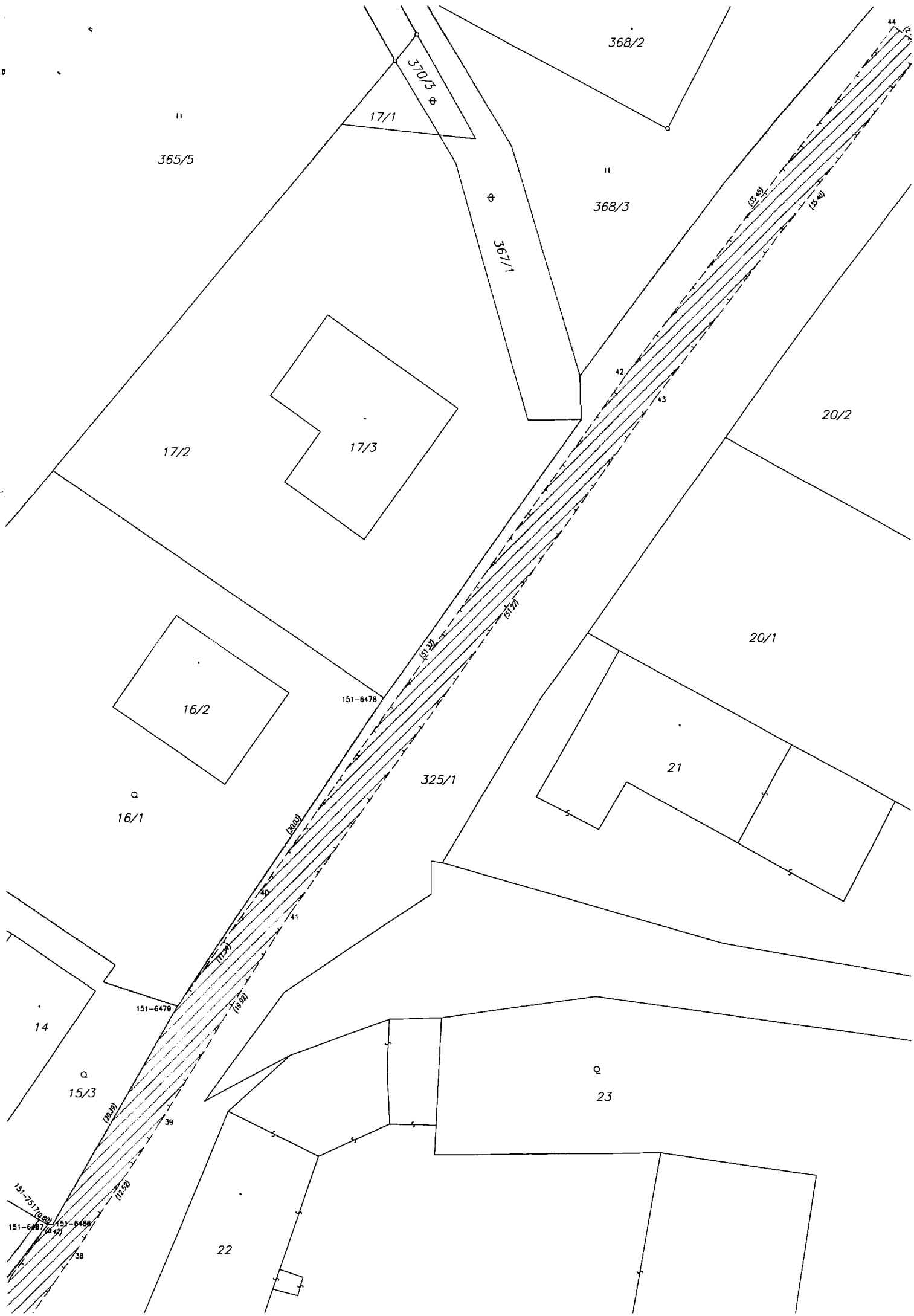

365/5

368/2

370/3

17/1

368/3

367/1

17/2

17/3

20/2

16/2

151-6478

20/1

16/1

325/1

21

14

151-6479

15/3

23

151-7517(000)

151-6487(000)

151-6485

22

(28,39)

(71,74)

(78,80)

(80,81)

(81,82)

(82,83)

(85,86)

(86,87)

39

41

42

43

44

38

