





ZPĚT 100630

Váš dopis značky / ze dne - / 16.9.2021
 naše značka 100630/36Ko1655/1609
 vyřizuje / linka 
 místo odeslání / dne Praha/ 12.10.2021

Blue Star Capital, a.s.
 Na Strži 1702/65
 140 00 Praha 4

**ÚŘ + souhlas s kácením stromů – Prodejna LIDL Průběžná, Praha 10
 (Zpracovatel PD: RHM a.s., PD z 12/2020)**

Na základě projednání výše uvedené věci ve Svodné komisi Dopravního podniku hl. m. Prahy, akciová společnost (dále jen DPP) vám za naší akciovou společnost vydáváme toto souhrnné stanovisko:

Požadujeme předložit další stupeň PD se zpracovaným návrhem dopravně – inženýrských opatření (DIO) na dobu realizace Vaší stavby, kde zahrnete veškeré dopady na provoz MHD. DIO je možno projednat s (DPP -odd. 100620 -  tel. ; email: .

Tímto stanoviskem Svodné komise není dán souhlas se vstupem na pozemek parc.č. 4482/1 k.ú. Strašnice ve vlastnictví Dopravního podniku hl. m. Prahy, akciová společnost. Toto stanovisko Svodné komise není souhlasem s navrhovaným stavebním záměrem nebo opatřením ve smyslu ustanovení § 184a stavebního zákona, ani titulem pro majetkoprávní vypořádání užívání pozemku ve vlastnictví Dopravního podniku hl. m. Prahy, akciová společnost. Po obdržení tohoto stanoviska Svodné komise kontaktujte do dvou měsíců, z důvodu uzavření příslušné smluvní dokumentace pro zajištění realizace stavby a její následné majetkoprávní vypořádání před vydáním stavebního povolení, odbor Nemovitý majetek DPP, Sokolovská 217/42, Praha 9, tel. .

S kácením stromu a vydáním územního rozhodnutí ke stavbě, souhlasíme, za předpokladu splnění výše uvedených podmínek.

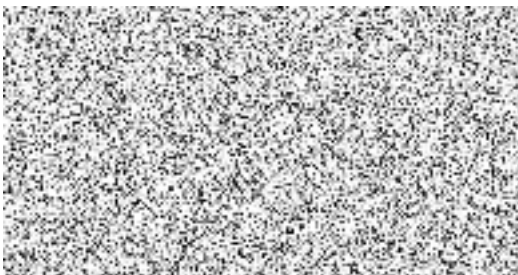

 Sokolovská 42/217, Vysočany
 190 00 Praha 9 96

014591/dj