



## SMLOUVA o zřízení věcného břemene – služebnosti č.: HO-014330087536/001-MDP

### Město Kyjov

sídlo: Masarykovo náměstí 30/1, Kyjov, 697 01 Kyjov

IČO: 00285030

DIČ: CZ00285030

zastoupené: [REDACTED]

číslo účtu: [REDACTED]

vlastnický podíl: 1/1

(dále jen „Povinná“)

na straně jedné

a

### EG.D, a.s.

se sídlem: Lidická 1873/36, Černá Pole, 602 00 Brno

IČO: 28085400

DIČ: CZ28085400

zapsána: Společnost je zapsána v Obchodním rejstříku vedeném Krajským soudem v Brně, oddíl B., vložka 8477

zastoupená: [REDACTED]

bankovní spojení: Komerční banka, a.s.

číslo účtu: [REDACTED]

(dále jen „Oprávněná“)

na straně druhé

(Povinná a Oprávněná společně rovněž jako „Smluvní strany“)

uzavřely níže uvedeného dne, měsíce a roku tuto:

## Smlouvu o zřízení věcného břemene - služebnosti č.: HO-014330087536/001-MDP (dále jen „SMLOUVA“)

k provedení (v souladu s) ustanovení § 25 odst. 4 zákona č. 458/2000 Sb., energetický zákon, v platném znění, a § 1257 a násl. zákona č. 89/2012 Sb., občanský zákoník, v platném znění

### ČLÁNEK I. - ÚVODNÍ UJEDNÁNÍ

1.1. Oprávněná je provozovatelem distribuční soustavy (dále jen „PDS“) na území vymezeném licenci. Distribuční soustava je provozována ve veřejném zájmu. PDS má povinnost zajišťovat spolehlivé provozování, obnovu a rozvoj distribuční soustavy na území vymezeném licenci, přičemž zřízení tohoto věcného břemene – služebnosti je ze strany Oprávněné jedním ze zákonem daných předpokladů pro plnění této povinnosti.

1.2. Povinná prohlašuje, že je jediným a výlučným vlastníkem

- pozemku parc.č. 3307, 3496/76, 3496/77, 3502/11, 3526/1, 671/2, 683/2, 691/2, 691/3, 691/4 v katastrálním území Kyjov, obec Kyjov, okres Hodonín (dále jen „Pozemek“). Katastrální úřad pro

Kontakty ve věci smlouvy o VB:

- ve věcech technických: [REDACTED]

- na zhotovitele smlouvy: [REDACTED]

HO-1040008559/14330087536/001-MDP

Jihomoravský kraj, Katastrální pracoviště Kyjov eviduje předmětný Pozemek zapsaný v katastru nemovitostí na LV č. 10001 pro katastrální území Kyjov.

- 1.3. Pozemek se nachází na území vymezeném licencí, v němž Oprávněná provozuje distribuční soustavu. Oprávněná má povinnost zřídit věcné břemeno – služebnosti umožňující zřídit a provozovat ve smyslu § 25 odst. 3 písm. e) energetického zákona na Pozemku zařízení distribuční soustavy.
- 1.4. Distribuční soustava je liniovou stavbou ve smyslu § 509 zákona č. 89/2012 Sb., občanský zákoník, v platném znění, a nejedná se tak o součást pozemku.

## ČLÁNEK II. - PŘEDMĚT SMLOUVY

- 2.1. Předmětem Smlouvy je zřízení a vymezení věcného břemene - služebnosti podle § 25 odst. 4 energetického zákona, a to jako služebnost ve prospěch PDS dle tohoto zákona (dále též jen „věcné břemeno - služebnosti“). Obsah věcného břemene – služebnosti je specifikován v článku III. této Smlouvy na Pozemku ve prospěch Oprávněné v rozsahu uvedeném ve Smlouvě a vyplývajícím z příslušných ustanovení energetického zákona.

## ČLÁNEK III. - SPECIFIKACE VĚCNÉHO BŘEMENE - SLUŽEBNOSTI

- 3.1. Smluvní strany se dohodly, že Povinná, jako vlastník Pozemek, zřizuje k Pozemku ve prospěch Oprávněné právo věcného břemene – služebnosti podle §25 odst. 4 energetického zákona, když jeho obsah a rozsah jeho výkonu je blíže uveden v příslušných ustanovení energetického zákona.
- 3.2. Smluvní strany berou na vědomí, že se změnou vlastníka Pozemek přechází i práva a povinnosti vyplývající z věcného břemene – služebnosti na nabyvatele Pozemek.
- 3.3. Oprávněná je vlastníkem a provozovatelem stavby „**Kyjov, obnova kabelu VN884**“. Smluvní strany se za účelem umístění distribuční soustavy - **kabelové vedení VN** (dále jen „distribuční soustava“) na Pozemku a za účelem jejího provozování dohodly na zřízení věcného břemene - služebnosti, jehož obsahem je právo Oprávněné zřídit a provozovat distribuční soustavu na Pozemku .  
Věcné břemeno - služebnosti zahrnuje též právo Oprávněné provádět na distribuční soustavě úpravy za účelem její obnovy, výměny, modernizace nebo zlepšení její výkonnosti, včetně jejího odstranění.
- 3.4. Rozsah věcného břemene – služebnosti vymezuje:
  - Geometrický plán č.: 2984-223/2022 zhotovený firmou GEODETICKÉ PRÁCE Ing.Michna a Ing.Palát s.r.o., který ověřil(a) [REDAKCE] pod č.: 569/2022 a za Katastrální úřad pro Jihomoravský kraj, Katastrální pracoviště Kyjov potvrdil(a) [REDAKCE] dne 21.08.2022 pod č.: 798/2022-738  
Citovaný geometrický plán je přílohou a nedílnou součástí této Smlouvy.
- 3.5. Povinná z věcného břemene – služebnosti bere na vědomí, že distribuční soustava je chráněna ochrannými pásmy dle energetického zákona. Ochranné pásmo slouží k zajištění spolehlivého provozu distribuční soustavy a k ochraně života, zdraví a majetku osob.
- 3.6. Povinná z věcného břemene – služebnosti je povinna strpět výkon práva Oprávněné vyplývající z této smlouvy a energetického zákona a zdržet se veškeré činnosti, co vede k ohrožení součásti distribuční soustavy a omezení výkonu tohoto práva Oprávněné.
- 3.7. Věcné břemeno – služebnosti zřízené touto Smlouvou se sjednává na dobu neurčitou.

**Kontakty ve věci smlouvy o VB:**

- ve věcech technických: [REDAKCE]

- na zhotovitele smlouvy: [REDAKCE]

HO-1040008559/14330087536/001-MDP

#### ČLÁNEK IV. - DALŠÍ PRÁVA

- 4.1. Oprávněná z věcného břemene – služebnosti má ve vztahu k Pozemek dále oprávnění, která jí, jako PDS, vznikem věcného břemene – služebnosti dle této Smlouvy přísluší ze zákona a to z ustanovení § 25 odst. 3 písm. f) a g) energetického zákona, především pak:
- vstupovat a vjíždět na Pozemek v souvislosti s realizací práv vyplývajících jí z věcného břemene – služebnosti podle odst. 3.3. článku III. této Smlouvy.
- 4.2. Oprávněná je povinna při výkonu oprávnění popsaných shora postupovat coby PDS striktně ve smyslu § 25 odst. 8 energetického zákona, tj. co nejvíce šetřit práva Povinné a vstup na Pozemek ji bezprostředně oznámit. Po skončení prací je povinna uvést Pozemek do předchozího stavu, a není-li to možné s ohledem na povahu provedených prací, do stavu odpovídajícího předchozímu účelu nebo užívání Pozemek a bezprostředně oznámit tuto skutečnost Povinné. Oprávněná se zavazuje nahradit Povinné veškeré škody vzniklé na Pozemku včetně nákladů na vypracování znaleckého posudku. Po provedení odstranění nebo okleštění stromů je povinna na svůj náklad provést likvidaci vzniklého klestu a zbytků po těžbě.

#### ČLÁNEK V. - CENA A PLATEBNÍ PODMÍNKY

- 5.1. Věcné břemeno – služebnosti podle této Smlouvy se zřizuje úplatně.
- 5.2. Jednorázová náhrada za zřízení věcného břemene se sjednává ve výši **86.300,- bez DPH** (slovy: osmdesátšesttisícčtyřista korun českých ).
- K této částce bude připočítána platná sazba DPH.
- 5.3. Jednorázová úplata bude Povinné uhrazena do 60 kalendářních dnů ode dne vystavení daňového dokladu, přičemž za den zdanitelného plnění se považuje den podání (doručení) návrhu na vklad práva odpovídajícího věcnému břemenu - služebnosti do katastru nemovitostí. Daňový doklad bude vystaven do 14 dnů od podání (doručení) návrhu na vklad.

Daňový doklad – faktura musí být vystavena na fakturační společnost: **EG.D, a.s.**

**Povinná poznámka – uvedení čísla smlouvy na daňovém dokladu (faktuře):**

Úhrada věcného břemene - služebnosti dle smlouvy EG.D číslo **HO-014330087536/001-MDP**

Daňový doklad - faktura bude zaslána na adresu: **EGD electronic invoice, P.O.Box 13, Praha 225 13,** nebo elektronicky na e-mail: [REDACTED]

#### ČLÁNEK VI. - VKLAD VĚCNÉHO BŘEMENE – SLUŽEBNOSTI DO VEŘEJNÉHO SEZNAMU

- 6.1. Smluvní strany se dohodly, že návrh na zahájení řízení o zápisu práva věcného břemene – služebnosti zřizovanému touto Smlouvou k Pozemku do katastru nemovitostí bude podán příslušnému katastrálnímu úřadu Oprávněnou. Správní poplatek za návrh na zahájení řízení o povolení vkladu práva do katastru nemovitostí uhradí Oprávněná.
- 6.2. Věcné břemeno – služebnosti podle této Smlouvy vzniká v souladu s ustanovením občanského zákoníku zápisem do veřejného seznamu (katastr nemovitostí). Právní účinky zápisu nastávají k okamžiku, kdy návrh na zápis došel příslušnému katastrálnímu úřadu.

## ČLÁNEK VII. - DOLOŽKA DLE ZÁKONA O OBCÍCH

- 7.1. Povinná z věcného břemene – služebnosti prohlašuje, že tato Smlouva je uzavřena v souladu s ustanovením §41 odst. 2 zákona č. 128/2000Sb., o obcích v platném znění.
- 7.2. Uzavření této Smlouvy bylo projednáno a schváleno na 110. schůzi Rady města Kyjova dne 19.09.2022.
- 7.3. Smlouva bude v souladu se zákonem č. 340/2015 Sb., o zvláštních podmínkách účinnosti některých smluv, uveřejňování těchto smluv a o registru smluv, uveřejněna v registru smluv, v platném znění.  
Smluvní strany souhlasí se zveřejněním svých osobních údajů v registru smluv dle zákona č. 340/2015 Sb., o zvláštních podmínkách účinnosti některých smluv, uveřejňování těchto smluv a o registru smluv, v platném znění.  
Smluvní strany se dohodly, že Povinná zajistí uveřejnění Smlouvy v registru smluv dle § 6 odst. 1 zákona o registru smluv, a to nejpozději do 1 měsíce od uzavření Smlouvy. Povinná se zavazuje za účelem podání návrhu na vklad doložit Oprávněné potvrzení o řádném uveřejnění Smlouvy.

## ČLÁNEK VIII. - OSTATNÍ UJEDNÁNÍ

- 8.1. Smluvní strany se zavazují, že pokud příslušný katastrální úřad vyzve účastníky k odstranění případných nedostatků návrhu na zahájení řízení o povolení vkladu, případně listiny, na základě které má být právo zapsáno, vyvinou potřebnou součinnost k jejich odstranění ve stanovené lhůtě.
- 8.2. V případě, že příslušný katastrální úřad v řízení o povolení vkladu řízení zastaví či zamítne, Smluvní strany se zavazují poté uzavřít ve lhůtě do 30 - ti kalendářních dní ode dne doručení rozhodnutí katastrálního úřadu o zastavení či zamítnutí vkladu oběma Smluvním stranám novou Smlouvu s totožným obsahem za stejných cenových podmínek, ve které budou odstraněny všechny nedostatky, které bránily povolení vkladu práva dle této smlouvy, bude-li to možné.
- 8.3. Oprávněná je povinna (prostřednictvím mandátáře) doručit kopii návrhu na zahájení řízení o povolení vkladu práva do KN s vyznačením data přijetí (podání) na KP KÚ (nebo jiného dokladu o doručení – doručenký) do 5-ti pracovních dnů na adresu Povinné ode dne podání na katastrálním úřadě. Smluvní strany si mohou smluvně dohodnout i jiný (alternativní) způsob doručení návrhu na zahájení řízení, například faxem, mailem apod.

## ČLÁNEK IX. – OCHRANA OSOBNÍCH ÚDAJŮ:

- 9.1. V tomto článku jsou uvedeny základní informace o zpracování osobních údajů zástupců Povinné Oprávněnou. Podrobné informace jsou dostupné na [www.egd.cz](http://www.egd.cz) v sekci Ochrana osobních údajů.
- 9.2. Oprávněná bude zpracovávat osobní údaje zástupce Povinné na základě svého oprávněného zájmu pro účely přípravy, uzavření a plnění této Smlouvy, vnitřní evidence a kontroly, ochrany právních nároků a provozních potřeb. Proti takovému zpracování má zástupce Povinné právo podat námitku.
- 9.3. Podpisem této Smlouvy zástupce Povinné potvrzuje, že se seznámil s informacemi uvedenými v tomto článku a dalšími informacemi o zpracování osobních údajů dostupnými na [www.egd.cz](http://www.egd.cz) v sekci Ochrana osobních údajů, a to včetně práv, které Povinné a jejím zástupcům náleží.



## ČLÁNEK X. - ZÁVĚREČNÁ UJEDNÁNÍ

- 10.1. Smlouva nabývá platnosti okamžikem jejího uzavření a účinnosti dnem uveřejnění v registru smluv dle zákona č. 340/2015 Sb., o zvláštních podmínkách účinnosti některých smluv, uveřejňování těchto smluv a o registru smluv, v platném znění.
- 10.2. Smlouva a právní vztahy z ní vyplývající se řídí právním řádem České republiky.
- 10.3. Na právní vztahy vyplývající nebo související s touto Smlouvou a v ní nebo v energetickém zákoně výslovně neupravené se přiměřeně uplatní ustanovení občanského zákoníku.
- 10.4. Smlouva je sepsána ve 4 stejnopisech, z nichž po dvou obdrží Povinná a Oprávněná (jeden stejnopis bude Oprávněnou použit pro účely příslušného řízení o zápisu věcného břemene – služebnosti do katastru nemovitostí).
- 10.5. Smluvní strany prohlašují, že si Smlouvu před jejím podpisem přečetly, že byla uzavřena po vzájemné dohodě, podle jejich pravé a svobodné vůle, dobrovolně, určitě, vážně a srozumitelně, nikoliv v tísní, pod nátlakem ani za nápadně nevýhodných podmínek, což stvrzují svými podpisy. Smluvní strany prohlašují, že Smlouva představuje úplnou dohodu o veškerých jejích náležitostech a neexistují náležitosti, které by smluvní strany neujednaly.

Povinná

Oprávněná

V(ve) Kyjově, dne 25. 10. 2022

12 -10- 2022  
V (ve): Brno, dne.....

054

Za věcnou správnost:

Za soulad s právním řádem:

Datum: 21. 10. 2022

**Kontakty ve věci smlouvy o VB:**

- ve věcech technických:

- na zhotovitele smlouvy:

HO-1040008559/14330087536/001-MDP

5/5

## VÝKAZ DOSAVADNÍHO A NOVÉHO STAVU ÚDAJŮ KATASTRU NEMOVITOSTÍ

Dosavadní stav				Nový stav													
Označení pozemku parc. číslem	Výměra parcely		Druh pozemku	Označení pozemku parc. číslem	Výměra parcely		Druh pozemku	Typ stavby	Způsob využití	Způsob určení výměr	Porovnání se stavem evidence právních vztahů						
	ha	m <sup>2</sup>			Způsob využití	ha					m <sup>2</sup>	Způsob využití	Způsob využití	Díl přechází z pozemku označeného v katastru nemovitostí	Číslo listu vlastnictví	Výměra dílu	
671/2											671/2		10001				
682/4											682/4		847				
683/2											683/2		10001				
691/2											691/2		10001				
691/3											691/3		10001				
691/4											691/4		10001				
702/1											702/1		847				
702/4											702/4		3825				
3142/1											3142/1		5242				
3307											3307		10001				
3496/76											3496/76		10001				
3496/77											3496/77		10001				
3502/1											3502/1		847				
3502/3											3502/3		847				
3502/11											3502/11		10001				
3526/1											3526/1		10001				

DRUH VĚCNÉHO BŘEMENE: dle listiny

OPRÁVNĚNÝ: dle listiny

<b>GEOMETRICKÝ PLÁN pro</b> vymezení rozsahu věcného břemene k části pozemku	Geometrický plán ověřil úředně oprávněný zeměměřický inženýr:	Stejnopis ověřil úředně oprávněný zeměměřický inženýr:
	Jméno, příjmení	Jméno, příjmení
	Číslo položky seznamu úředně oprávněných zeměměřických inženýrů: 1779/1998	Číslo položky seznamu úředně oprávněných zeměměřických inženýrů: 1779/1998
	Dne: 17. srpna 2022 Číslo: 569/2022	Dne: 22.8.2022 Číslo: 459/2022
Náležitosti a přesnosti odpovídá právním předpisům.	Tento stejnopis odpovídá geometrickému plánu v elektronické podobě uloženému v dokumentaci katastrálního úřadu.	
Vyhovitel: GEODETICKÉ PRÁCE Ing. Michna a Ing. Palát s.r.o., 40.pluku 1351, Valašské Meziříčí tel. IČO: 26869322	<b>Katastrální úřad souhlasí s očíslováním parcel.</b>	
Číslo plánu: 2984-223/2022 Okres: Hodonín Obec: Kyjov Kat. území: Kyjov Mapový list: Kyjov 4-2/33, 4-2/34	<b>Ověření stejnopisu geometrického plánu v listinné podobě.</b>	
Dosavadním vlastníkům pozemků byla poskytnuta možnost seznámit se v terénu s průběhem navrhovaných nových hranic, které byly označeny předepsaným způsobem:		
	KÚ pro Jihomoravský kraj KP Kviov PGP-798/2022-738 2022.08.21 22:27:40 CEST	

Situace č.1







Situace č.2

PŘEHLED KLADU SITUACÍ

- Sit. č.1
- Situace č.2
- Situace č.3
- Situace č.4
- Sit. č.5
- Sit. č.6
- Sit. č.7
- Sit. č.8

497/2

II  
691/1

2010

497/1

V  
4073

497/10

702/4

2009

4074

407B

V  
702/1

II  
682/4



II 682/66  
Situace č.3

II  
682/4

682/68

3502/3

703/1

V.  
3502/1

3142/4

V.  
3502/11

3502/2

2270/1

3502/16

3502/3

3502/3

2835/1



Situace č.4

710/1

3142/4

V.  
3502/11

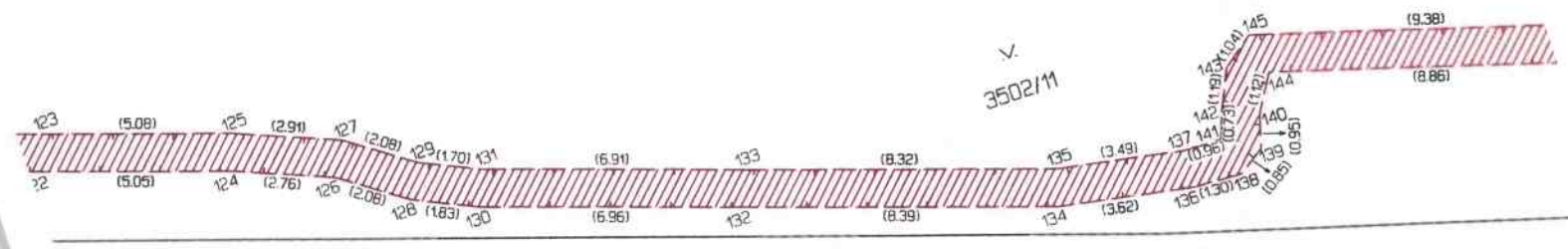

3502/16

2835/1



# Situace č.5

3496/64

3496/77

3496/63

3496/67

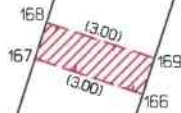

3496/66

3142/1

3526/1

3526/2

3527/1

3528/1



3496/63

3496/62

3496/76

3496/66

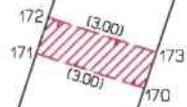

3496/65

3142/1

3526/1

3526/2

3527/1

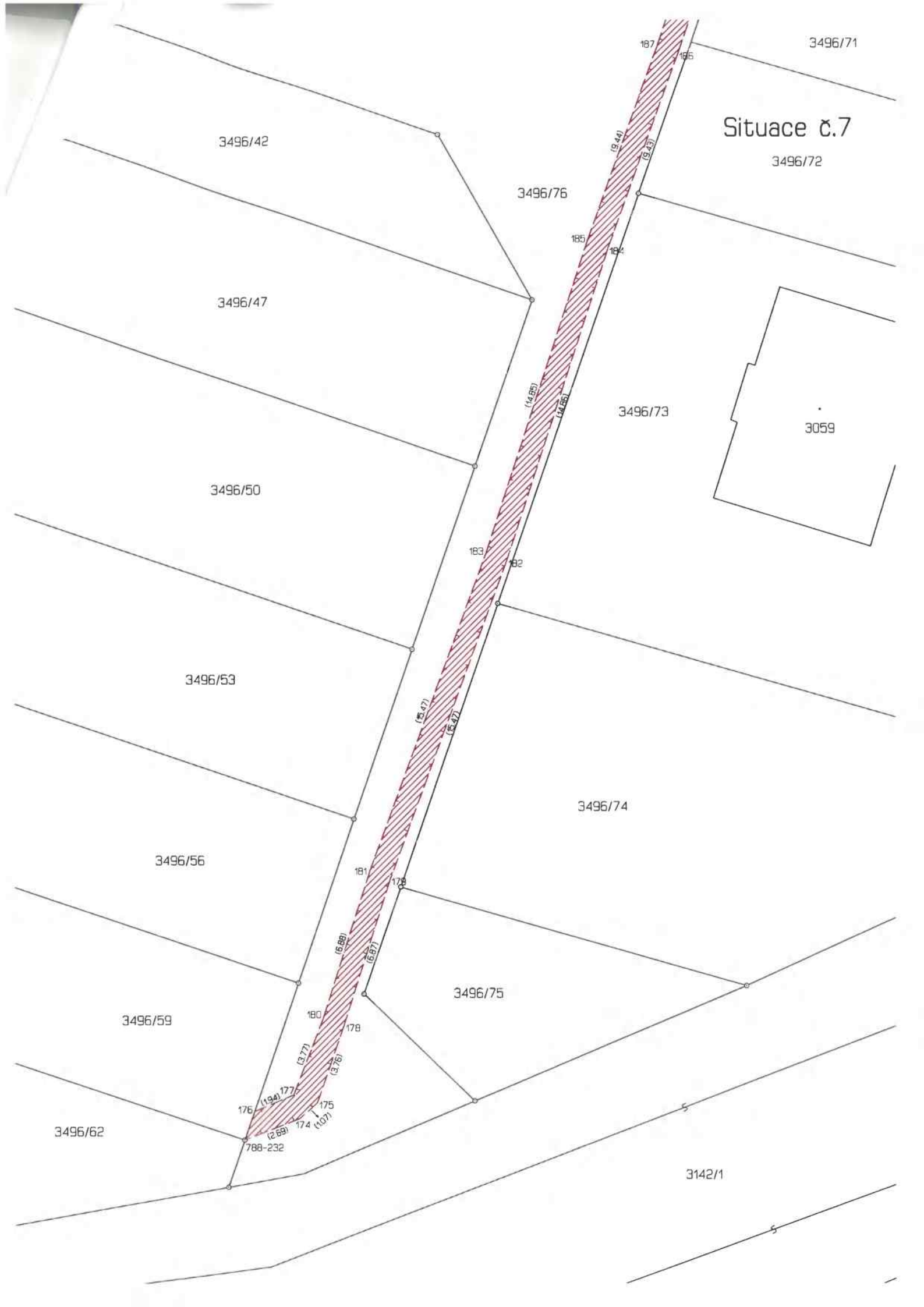

Situace č.8

662

3496/26

4320

3496/29

3496/32

3496/35

3496/39

3496/75

3496/80

3496/71



## Seznam souřadnic (S-JTSK)

Jdu Souřadnice pro zápis do KN

	Y	X	Kód kv.	Poznámka
142	562451.64	1185650.65	6	věcné břemeno
132	561863.44	1185905.83	3	věcné břemeno
J-31	562259.33	1185800.77	6	věcné břemeno
J4-2	562444.31	1185645.75	3	věcné břemeno
	562445.92	1185643.99	3	věcné břemeno
	562443.88	1185644.74	3	věcné břemeno
3	562446.20	1185644.95	3	věcné břemeno
4	562447.82	1185643.60	3	věcné břemeno
5	562447.66	1185644.64	3	věcné břemeno
6	562448.89	1185644.25	3	věcné břemeno
7	562448.37	1185645.56	6	věcné břemeno
8	562450.33	1185650.10	6	věcné břemeno
9	562461.34	1185671.05	3	věcné břemeno
10	562459.63	1185669.58	6	věcné břemeno
11	562458.76	1185670.10	3	věcné břemeno
12	562459.98	1185671.61	6	věcné břemeno
13	562462.73	1185677.19	6	věcné břemeno
14	562462.78	1185674.72	3	věcné břemeno
15	562461.54	1185675.34	6	věcné břemeno
16	562461.77	1185677.72	3	věcné břemeno
17	562462.47	1185679.70	3	věcné břemeno
18	562464.38	1185683.90	3	věcné břemeno
19	562467.85	1185692.48	3	věcné břemeno
20	562468.63	1185694.76	3	věcné břemeno
21	562469.52	1185695.71	3	věcné břemeno
22	562471.12	1185695.08	3	věcné břemeno
23	562470.10	1185694.83	6	věcné břemeno
24	562470.59	1185695.98	6	věcné břemeno
25	562472.35	1185695.70	3	věcné břemeno
26	562471.63	1185696.46	3	věcné břemeno
27	562473.52	1185697.84	3	věcné břemeno
28	562472.60	1185698.24	3	věcné břemeno
29	562475.20	1185702.78	3	věcné břemeno
30	562474.16	1185702.84	3	věcné břemeno
31	562474.72	1185704.91	3	věcné břemeno
32	562473.72	1185704.85	3	věcné břemeno
33	562474.81	1185705.95	6	věcné břemeno
34	562473.83	1185706.23	3	věcné břemeno
35	562476.50	1185709.39	3	věcné břemeno
36	562475.60	1185709.81	3	věcné břemeno
37	562477.97	1185712.66	3	věcné břemeno
38	562477.05	1185713.04	3	věcné břemeno
39	562481.12	1185720.75	6	věcné břemeno
40	562480.21	1185721.16	3	věcné břemeno
41	562481.74	1185722.72	3	věcné břemeno
42	562480.70	1185722.76	3	věcné břemeno
43	562481.44	1185724.07	3	věcné břemeno
44	562480.50	1185723.73	3	věcné břemeno
45	562480.76	1185725.37	6	věcné břemeno
46	562479.30	1185725.99	6	věcné břemeno
47	562478.87	1185727.46	3	věcné břemeno
48	562480.86	1185731.73	3	věcné břemeno
49	562479.91	1185727.50	3	věcné břemeno
50	562479.76	1185731.37	3	věcné břemeno
51	562479.96	1185732.53	3	věcné břemeno
52	562477.67	1185733.30	3	věcné břemeno
53	562477.31	1185732.36	3	věcné břemeno
54	562474.15	1185734.79	3	věcné břemeno
55	562473.75	1185733.87	3	věcné břemeno
56	562467.69	1185737.84	3	věcné břemeno
57	562467.23	1185736.94	3	věcné břemeno
58	562464.54	1185739.55	3	věcné břemeno
59	562464.28	1185738.57	3	věcné břemeno
60	562462.72	1185739.65	3	věcné břemeno
61	562463.32	1185738.61	3	věcné břemeno
62	562460.85	1185735.93	3	věcné břemeno
63	562461.43	1185734.85	3	věcné břemeno
64	562460.53	1185734.96	3	věcné břemeno
65	562458.43	1185737.10	3	věcné břemeno
66	562458.03	1185736.18	3	věcné břemeno
67	562455.35	1185738.34	3	věcné břemeno
68	562454.97	1185737.42	3	věcné břemeno
69	562450.17	1185740.64	3	věcné břemeno
70	562449.79	1185739.72	3	věcné břemeno
71	562444.23	1185742.98	3	věcné břemeno

## Seznam souřadnic (S-JTSK)

Číslo bodu Souřadnice pro zápis do KN

	Y	X	Kód kv.	Poznámka
72	562443.93	1185742.02	3	věcné břemeno
73	562442.85	1185743.32	3	věcné břemeno
74	562442.57	1185742.36	3	věcné břemeno
75	562441.77	1185743.67	3	věcné břemeno
76	562441.39	1185742.75	3	věcné břemeno
77	562438.61	1185745.31	3	věcné břemeno
78	562438.19	1185744.39	3	věcné břemeno
79	562434.87	1185746.77	3	věcné břemeno
80	562434.49	1185745.85	3	věcné břemeno
81	562422.49	1185752.26	3	věcné břemeno
82	562422.13	1185751.32	3	věcné břemeno
83	562417.27	1185753.96	3	věcné břemeno
84	562417.05	1185752.98	3	věcné břemeno
85	562415.22	1185754.21	3	věcné břemeno
86	562414.98	1185753.23	3	věcné břemeno
87	562410.50	1185756.34	3	věcné břemeno
88	562410.04	1185755.07	6	věcné břemeno
89	562396.92	1185759.78	3	věcné břemeno
90	562404.87	1185758.03	3	věcné břemeno
91	562404.50	1185757.10	6	věcné břemeno
92	562396.80	1185758.78	3	věcné břemeno
93	562394.67	1185759.87	3	věcné břemeno
94	562394.75	1185758.87	3	věcné břemeno
95	562391.25	1185758.18	3	věcné břemeno
96	562389.68	1185758.45	6	věcné břemeno
97	562387.80	1185760.35	3	věcné břemeno
98	562390.06	1185759.40	3	věcné břemeno
99	562387.38	1185759.45	3	věcné břemeno
100	562384.48	1185762.11	3	věcné břemeno
101	562383.98	1185761.23	3	věcné břemeno
102	562379.59	1185765.05	6	věcné břemeno
103	562378.94	1185764.28	3	věcné břemeno
104	562373.80	1185768.99	3	věcné břemeno
105	562373.22	1185768.17	3	věcné břemeno
106	562365.35	1185775.01	3	věcné břemeno
107	562364.73	1185774.23	3	věcné břemeno
108	562357.08	1185782.11	3	věcné břemeno
109	562356.42	1185781.35	3	věcné břemeno
110	562352.39	1185786.16	3	věcné břemeno
111	562351.71	1185785.44	3	věcné břemeno
112	562349.91	1185788.71	3	věcné břemeno
113	562349.23	1185787.97	3	věcné břemeno
114	562348.75	1185789.66	3	věcné břemeno
115	562348.17	1185788.84	3	věcné břemeno
116	562347.12	1185790.62	3	věcné břemeno
117	562346.66	1185789.72	3	věcné břemeno
118	562345.60	1185791.28	3	věcné břemeno
119	562345.22	1185790.36	3	věcné břemeno
120	562342.56	1185792.39	3	věcné břemeno
121	562342.22	1185791.45	3	věcné břemeno
122	562337.30	1185794.15	3	věcné břemeno
123	562336.98	1185793.21	3	věcné břemeno
124	562332.50	1185795.74	3	věcné břemeno
125	562332.16	1185794.80	3	věcné břemeno
126	562329.95	1185796.77	3	věcné břemeno
127	562329.45	1185795.89	3	věcné břemeno
128	562328.23	1185797.96	3	věcné břemeno
129	562327.75	1185797.08	3	věcné břemeno
130	562326.56	1185798.72	3	věcné břemeno
131	562326.20	1185797.78	3	věcné břemeno
132	562319.96	1185800.90	3	věcné břemeno
133	562319.64	1185799.96	3	věcné břemeno
134	562311.99	1185803.54	3	věcné břemeno
135	562311.75	1185802.56	3	věcné břemeno
136	562308.43	1185804.18	3	věcné břemeno
137	562308.31	1185803.18	3	věcné břemeno
138	562307.13	1185804.25	3	věcné břemeno
139	562306.42	1185803.77	3	věcné břemeno
140	562306.16	1185802.86	3	věcné břemeno
141	562307.35	1185803.20	3	věcné břemeno
142	562307.10	1185802.52	3	věcné břemeno
143	562306.60	1185801.44	3	věcné břemeno
144	562305.57	1185801.91	3	věcné břemeno
145	562305.77	1185800.81	3	věcné břemeno
146	562297.07	1185804.42	3	věcné břemeno



## Seznam souřadnic (S-JTSK)

Číslo bodu	Souřadnice pro zápis do KN		Kód kv.	Poznámka
	Y	X		
147	562296.77	1185803.46	3	věcné břemeno
148	562294.87	1185805.15	3	věcné břemeno
149	562294.51	1185804.21	3	věcné břemeno
150	562293.23	1185805.88	3	věcné břemeno
151	562292.85	1185804.96	3	věcné břemeno
152	562284.42	1185809.14	3	věcné břemeno
153	562284.14	1185808.18	3	věcné břemeno
154	562282.67	1185809.56	3	věcné břemeno
155	562282.37	1185808.60	3	věcné břemeno
156	562273.80	1185812.77	3	věcné břemeno
157	562273.44	1185811.83	3	věcné břemeno
158	562267.48	1185815.34	3	věcné břemeno
159	562267.20	1185814.38	3	věcné břemeno
160	562266.02	1185815.61	3	věcné břemeno
161	562266.26	1185814.55	3	věcné břemeno
162	562265.22	1185815.02	3	věcné břemeno
163	562264.74	1185814.29	3	věcné břemeno
164	562265.38	1185813.20	4	věcné břemeno
165	562260.44	1185800.79	4	věcné břemeno
166	562192.63	1185817.02	3	věcné břemeno
167	562195.47	1185816.06	3	věcné břemeno
168	562195.15	1185815.11	3	věcné břemeno
169	562192.31	1185816.07	3	věcné břemeno
170	562063.04	1185861.56	3	věcné břemeno
171	562065.90	1185860.65	3	věcné břemeno
172	562065.59	1185859.70	3	věcné břemeno
173	562062.73	1185860.61	3	věcné břemeno
174	561860.92	1185904.86	3	věcné břemeno
175	561860.13	1185904.14	3	věcné břemeno
176	561863.00	1185904.54	3	věcné břemeno
177	561861.21	1185903.79	3	věcné břemeno
178	561858.90	1185900.59	3	věcné břemeno
179	561856.81	1185894.04	3	věcné břemeno
180	561859.84	1185900.27	3	věcné břemeno
181	561857.75	1185893.72	3	věcné břemeno
182	561851.47	1185879.52	3	věcné břemeno
183	561852.41	1185879.20	3	věcné břemeno
184	561846.88	1185865.39	3	věcné břemeno
185	561847.82	1185865.07	3	věcné břemeno
186	561843.72	1185856.50	3	věcné břemeno
187	561844.66	1185856.18	3	věcné břemeno
188	561841.54	1185849.89	3	věcné břemeno
189	561842.48	1185849.57	3	věcné břemeno
190	561837.12	1185836.79	3	věcné břemeno
191	561838.06	1185836.47	3	věcné břemeno
192	561831.36	1185820.49	3	věcné břemeno
193	561832.30	1185820.15	3	věcné břemeno
194	561828.61	1185812.84	3	věcné břemeno
195	561829.55	1185812.52	3	věcné břemeno
196	561827.13	1185808.17	3	věcné břemeno
197	561827.68	1185806.56	3	věcné břemeno
198	561826.90	1185806.39	3	věcné břemeno
199	561826.47	1185806.51	4	věcné břemeno
200	561826.74	1185807.48	4	věcné břemeno
201	562454.64	1185660.40	3	věcné břemeno
202	562406.53	1185757.35	3	věcné břemeno
203	562391.25	1185759.20	3	věcné břemeno
204	562449.29	1185645.18	6	průsečík
205	562473.93	1185703.89	6	průsečík
206	562447.83	1185740.49	6	průsečík
207	562448.19	1185741.42	6	průsečík
208	562413.30	1185753.86	6	průsečík
209	562413.94	1185754.79	6	průsečík
210	562408.77	1185756.78	6	průsečík
211	562399.06	1185759.31	6	průsečík
212	562392.43	1185759.43	6	průsečík
213	562381.44	1185762.77	6	průsečík
214	562280.04	1185809.45	6	průsečík
215	562280.32	1185810.41	6	průsečík
216	562275.92	1185810.94	7	průsečík
217	562276.20	1185811.90	7	průsečík
218	562264.42	1185813.51	4	průsečík