



EVROPSKÁ UNIE  
Evropský fond pro regionální rozvoj  
Integrovaný regionální operační program



MINISTERSTVO  
PRO MÍSTNÍ  
ROZVOJ ČR

digit. In. podepsal:  
Svoboda Ji. Ing.  
19.10.2022 9:37  
cert: PostSignum Qualified CA 4  
sn: 1 5A E0 BE

## DODATEK Č. 1 ke Smlouvě o dílo

uzavřené podle § 2586 a násl. zákona č. 89/2012 Sb., občanský zákoník, ve znění pozdějších předpisů  
**„ZŠ Pohůrecká – přístavba školního pavilonu s odbornými učebnami, České Budějovice“**

číslo smlouvy objednatele: 2021001489  
číslo smlouvy zhotovitele: 32131709  
číslo veřejné zakázky: 21086

veřejná zakázka malého rozsahu:   
spolufinancováno z ESI fondu:  dotační program: IROP

### I. Smluvní strany

#### 1. Objednatel:

název: statutární město České Budějovice  
sídlo: nám. Přemysla Otakara II. 1/1, 370 01 České Budějovice  
zastoupený: Ing. Jiří Svoboda, primátor města  
ve věcech technických: Václav Soukup, technik investičního odboru  
IČO: 002 44 732  
DIČ: CZ 002 44 732  
bankovní spojení: Česká spořitelna, a.s.  
číslo účtu: 4209522/0800  
kontaktní údaje: tel.: 386 802 213  
e-mail: SoukupV@c-budejovice.cz  
ID: kjgb4yx

#### 2. Zhotovitel:

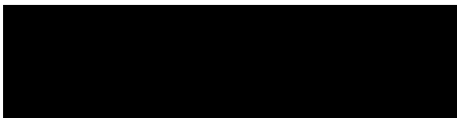
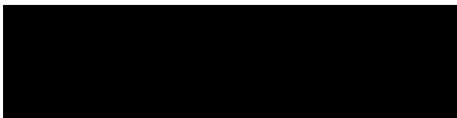
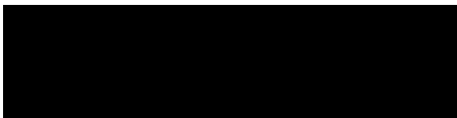
název: MANE STAVEBNÍ s.r.o.  
sídlo: Okružní 2615, 370 01 České Budějovice  
zapsaný v obchodním rejstříku vedeném u Krajského soudu v Českých Budějovicích, oddíl C, vložka 1950  
zastoupený: Jiří Koreš, jednatel  
ve věcech technických: Jiří Koreš  
IČO: 472 39 701  
DIČ: CZ 472 39 701  
bankovní spojení:   
číslo účtu:   
kontaktní údaje: 

### II. Předmět dodatku

- Smlouva o dílo byla mezi smluvními stranami uzavřena dne 15. 9. 2021. Smlouva o dílo č. 2021001489 nadále v tomto dodatku označována jako „smlouva“.
- Dodatek má povahu závěrečného vyúčtování: ano  ne



3. Předmět dodatku spočívá ve změně:

- předmětu díla   
ceny díla   
doby plnění

4. Důvody změny závazku:

V průběhu provádění díla byly zjištěny skutečnosti, které nebylo možné zjistit v průběhu projektové přípravy, a které bylo nutné, pro řádné provedení díla, nutné řešit. Zároveň došlo k zaměření skutečného stavu.

5. Změna závazku splňuje podmínky uvedené v:

- § 222 odst. 3 ZZVZ   
§ 222 odst. 4 ZZVZ   
§ 222 odst. 5 ZZVZ   
§ 222 odst. 6 ZZVZ   
§ 222 odst. 7 ZZVZ   
§ 222 odst. 10 ZZVZ

6. Vzhledem ke skutečnostem specifikovaným v odst. 4 shora a vzhledem k naplnění zákonných i smluvních předpokladů uzavírají smluvní strany tento dodatek, jímž se mění znění čl. IV smlouvy. Nově výše uvedený článek smlouvy zní:

#### IV. Cena díla

- Nabídková cena díla činí 22 450 529,63 Kč bez DPH.
- Cena díla po provedení změn dle dodatku č. 1 (tj. dle změnových listů č. 1, 2, 3, 4, 5, 6, 7a a 7b, které jsou přílohou dodatku č. 1) činí 22 681 892,40 Kč bez DPH.**
- K ceně díla bude připočtena DPH ve výši stanovené platnými a účinnými právními předpisy ke dni uskutečnění zdanitelného plnění.

7. Pro účely zákona č. 134/2016 Sb., o zadávání veřejných zakázek, ve znění pozdějších předpisů (v tomto dodatku označován též jako „ZZVZ“), uvádějí smluvní strany shrnutí změn zejména ve vazbě na ustanovení § 222 ZZVZ. Smluvní strany shodně konstatují, že toto shrnutí má pouze informační charakter.

Název	Cena bez DPH
<b>Smlouva o dílo</b>	<b>22 450 529,63 Kč</b>
<b>Dodatek č. 1</b>	231 362,77 Kč
Změna dle § 222 odst. 4 ZZVZ (rozšíření původní ceny)	700 621,50 Kč
Změna dle § 222 odst. 4 ZZVZ (zúžení původní ceny)	- 469 258,73 Kč
<b>Celková cena, vč. změny dle dodatků</b>	<b>22 681 892,40 Kč</b>

#### III. Závěrečná ustanovení

- Tímto dodatkem nejsou dotčena ostatní ustanovení smlouvy.
- Tento dodatek nabývá platnosti dnem podpisu oběma smluvními stranami. Účinnosti tento dodatek nabývá dnem uveřejnění v registru smluv postupem dle zákona č. 340/2015 Sb., o zvláštních podmínkách účinnosti některých smluv, uveřejňování těchto smluv a o registru smluv (zákon



EVROPSKÁ UNIE  
Evropský fond pro regionální rozvoj  
Integrovaný regionální operační program



MINISTERSTVO  
PRO MÍSTNÍ  
ROZVOJ ČR

o registru smluv), ve znění pozdějších předpisů, ledaže smlouva nepodléhá zveřejnění v registru smluv, v takovém případě dodatek nabývá účinnosti dnem podpisu oběma smluvními stranami.

3. Tato smlouva je smluvními stranami uzavírána v podobě vyžadované příslušnými právními předpisy.
4. Smluvní strany prohlašují, že tento dodatek uzavřely dle své pravé a svobodné vůle, vážně a srozumitelně, nikoliv v tísní a za nápadně nevýhodných podmínek.
5. Nedílnou součástí tohoto dodatku je příloha č. 1 – Změnové listy č. 1, 2, 3, 4, 5, 6, 7a a 7b.
6. Uzavření tohoto dodatku bylo v souladu se zákonem č. 128/2000 Sb., o obcích (obecní zřízení), ve znění pozdějších předpisů, schváleno usnesením Rady města České Budějovice ze dne 10.10.2022, č. 1423/2022

V Českých Budějovicích

V Českých Budějovicích

**Jiří**  
**Koreš**  
Digitálně  
podepsal Jiří  
Koreš  
Datum:  
2022.10.20  
07:45:21 +02'00'

---

Ing. Jiří Svoboda, primátor města  
statutární město České Budějovice

---

Jiří Koreš  
MANE STAVEBNÍ s.r.o.

Stavba :

**ZŠ Pohůrecká Č. Budějovice –přístavba nového  
školního pavilonu s odbornými učebnami**

Číslo smlouvy objednatele: 202 100 1489

Číslo smlouvy zhotovitele: 321 317 09

## **DODATEK č. 1**

### **ZMĚNOVÉ LISTY č. 1 – 7**

## Rekapitulace změnových listů - dodatek č. 1

Stavba: **ZS Pohůrecká C. Budějovice - přístavba nového školního pavilonu s odbornými učebnami**

Objednatel: Statutární město České Budějovice

Zhotovitel: MANE STAVEBNÍ s.r.o., Okružní 2615, 370 01 Č. Budějovice

Místo: České Budějovice

č. ZL	Změnové listy	Cena bez DPH	DPH základní	Cena s DPH
1	Změna splaškové kanalizace včetně zřízení kanalizační šachty	113 762,11	23 890,04	137 652,15
2	Osazení obrubníků podél severozápadní strany	21 815,15	4 581,18	26 396,33
3	Sádrokartonové konstrukce - vícepráce	145 658,53	30 588,29	176 246,82
4	Elektroinstalace - vícepráce	34 865,16	7 321,68	42 186,84
5	Vzduchotechnika - vícepráce	89 881,75	18 875,17	108 756,92
6	ZTI, ÚT - vícepráce	29 775,20	6 252,79	36 027,99
7a	Hromosvod, uzemění - změna řešení-méněpráce	-469 258,73	-98 544,33	-567 803,06
7b	Hromosvod, uzemění - změna řešení-vícepráce	264 863,60	55 621,35	320 484,95
	<b>Celkem</b>	<b>231 362,77</b>	<b>48 586,17</b>	<b>279 948,94</b>

## ZMĚNOVÝ LIST č. 1

Číslo smlouvy objednatele: 202 100 1489

Číslo smlouvy zhotovitele: 321 317 09

**Stavba: ZŠ Pohůrecká Č. Budějovice –přístavba nového školního pavilonu s odbornými učebnami**

**Předmět změny: Změna splaškové kanalizace včetně zřízení kanalizační šachty**

**Popis a zdůvodnění změny:** Projektovou dokumentací určená kanalizační šachta na napojení splaškové kanalizace nového pavilonu byla ve skutečnosti drenážní a nebylo možné ji použít, splašková kanalizace pavilonu se napojila navrtávkou na stávající betonový kanalizační řád, nově v místě napojení zřízena kanalizační šachta. Před montáží kanalizační přípojky bylo nutné prověřit stav kanalizace kamerovým monitoringem a vyčištěním potrubí.

Vzájemně odsouhlasená cena víceprací bez DPH: **113 762,11 Kč**

Přílohy: 1x položkový rozpočet ZL č. 1

Datum: 11.8.2022

**MANE STAVEBNÍ s.r.o.**

Okružní 2615  
370 01 České Budějovice  
DIČ CZ47239701  
Tel. 387 682 123 Fax 387 682 125

zhotovitel

Ing. MIROSLAV NÁVARA  
inženýrská činnost, dozorování staveb  
Jankov 27, 373 84 Dubné  
IČ: 423 77 293, Tel.: 775 206 003  
e-mail: m.navara@volny.cz

projektant

MAGISTRÁT MĚSTA  
ČESKÉ BUDĚJOVICE  
investiční odbor

objednatel

IVANI  
engineering  
IČ 251 77 494  
DIČ CZ25177494  
Tel. 387 311 947  
Fax: 387 315 122

Okružní 2615, 370 01 České Budějovice

# KRYCI LIST ROZPOCTU

Název stavby	ZŠ Pohůrecká - přístavba nového školního pavilonu s odbornými učebnami	JKSO	
Název objektu	ZL 01 Změna splaškové kanalizace včetně zřízení kanalizační šachty	EČO	
		Místo	
		IČO	DIČ
Objednatel	Statutární město České Budějovice, nám.Přemysla Otakara II. 1/1ČB		
Projektant	MANE engineering s.r.o., Okružní 2615, 370 01 Č. Budějovice		
Zhotovitel	MANE STAVEBNÍ s.r.o., Okružní 2615, 370 01 Č. Budějovice		
Zpracoval	Ing. Milan Dušek-příprava staveb		
	Rozpočet číslo	Dne	CZ-CPV
		11.08.2022	CZ-CPA

## Měrné a účelové jednotky

Počet	Náklady / 1 m.j.	Počet	Náklady / 1 m.j.	Počet	Náklady / 1 m.j.
0	0,00	0	0,00	0	0,00

## Rozpočtové náklady v CZK

A Základní rozp. náklady			B Doplnkové náklady			C Náklady na umístění stavby			
1	HSV	Dodávky 33 497,43	8	Práce přesčas	0,00	13	Zařízení staveniště	0,00%	0,00
2		Montáž 76 156,28	9	Bez pevné podl.	0,00	14	Projektové práce		0,00
3	PSV	Dodávky 0,00	10	Kulturní památka	0,00	15	Územní vlivy		0,00
4		Montáž 0,00	11		0,00	16	Provozní vlivy		0,00
5	"M"	Dodávky 464,24				17	Jiné VRN		0,00
6		Montáž 3 644,16				18	VRN z rozpočtu		0,00
7	ZRN (ř. 1-6)	113 762,11	12	DN (ř. 8-11)		19	VRN (ř. 13-18)		0,00
20	HZS	0,00	21	Kompl. činnost	0,00	22	Ostatní náklady		0,00

Projektant, Zhotovitel, Objednatel	<table border="1" style="width: 100%; border-collapse: collapse;"> <tr> <td colspan="4"><b>D Celkem bez DPH</b></td> <td style="text-align: right;"><b>113 762,11</b></td> </tr> <tr> <td>DPH</td> <td>%</td> <td>Základ daně</td> <td colspan="2">DPH celkem</td> </tr> <tr> <td>snižená</td> <td>15,0</td> <td>0,00</td> <td colspan="2">0,00</td> </tr> <tr> <td>základní</td> <td>21,0</td> <td>113 762,11</td> <td colspan="2">23 890,04</td> </tr> <tr> <td colspan="4"><b>Cena s DPH</b></td> <td style="text-align: right;"><b>137 652,15</b></td> </tr> <tr> <td colspan="5"><b>E Přípočty a odpočty</b></td> </tr> <tr> <td colspan="4">Dodá zadavatel</td> <td style="text-align: right;">0,00</td> </tr> <tr> <td colspan="4">Klouzavá doložka</td> <td style="text-align: right;">0,00</td> </tr> <tr> <td colspan="4">Zvýhodnění</td> <td style="text-align: right;">0,00</td> </tr> </table>	<b>D Celkem bez DPH</b>				<b>113 762,11</b>	DPH	%	Základ daně	DPH celkem		snižená	15,0	0,00	0,00		základní	21,0	113 762,11	23 890,04		<b>Cena s DPH</b>				<b>137 652,15</b>	<b>E Přípočty a odpočty</b>					Dodá zadavatel				0,00	Klouzavá doložka				0,00	Zvýhodnění				0,00
<b>D Celkem bez DPH</b>				<b>113 762,11</b>																																										
DPH	%	Základ daně	DPH celkem																																											
snižená	15,0	0,00	0,00																																											
základní	21,0	113 762,11	23 890,04																																											
<b>Cena s DPH</b>				<b>137 652,15</b>																																										
<b>E Přípočty a odpočty</b>																																														
Dodá zadavatel				0,00																																										
Klouzavá doložka				0,00																																										
Zvýhodnění				0,00																																										

# ROZPOČET

Stavba: ZŠ Pohůrecká Č. Budějovice

Objekt: ZL 01 Změna splaškové kanalizace včetně zřízení kanalizační šachty

Objednatel:

Zhotovitel:

Místo:

Zpracoval:

Datum: 11. 8. 2022

Č.	Kód položky	Popis	MJ	Množství celkem	Cena jednotková	Cena celkem
----	-------------	-------	----	-----------------	-----------------	-------------

**HSV Práce a dodávky HSV**

**113 762,11**

**1 Zemní práce**

**34 321,63**

1	132201111R00	Hloubení rýh š.do 60 cm v hor.3 do 100 m3, STROJNĚ	m3	21,650	300,00	6 495,00
2	133201101R00	Hloubení šachet v hor.3 do 100 m3	m3	24,000	400,00	9 600,00
3	130001101R00	Příplatek za ztížené hloubení v blízkosti vedení	m3	6,000	453,00	2 718,00
4	167151101	Nakládání výkopku z hornin třídy těžitelnosti I skupiny 1 až 3 do 100 m3	m3	2,800	154,00	431,20
5	162201102R00	Vodorovné přemístění výkopku z hor.1-4 do 50 m	m3	2,800	39,10	109,48
6	162701105R00	Vodorovné přemístění výkopku z hor.1-4 do 10000 m	m3	2,800	220,00	616,00
7	199000002R00	Poplatek za skládku horniny 1- 4	m3	2,800	320,00	896,00
8	175101101RT2	Obsyp potrubí bez prohození sypaniny, s dodáním šterkopísku frakce 0 - 22 mm	m3	2,800	864,00	2 419,20
9	174151101	Zásyp jam, šachet rýh nebo kolem objektů sypaninou se zhutněním	m3	48,450	143,00	6 928,35
10	460281113	Pažení příložné plně výkopů jam hl do 4 m	m2	16,000	120,00	1 920,00
11	460281114	Pažení stěn rýh nebo jam - rozepření	m3	20,000	65,80	1 316,00
12	460281123	Odstranění pažení příložného výkopů jam hl do 4 m	m2	16,000	36,40	582,40
13	460281124	Odstranění rozepření stěn rýh nebo jam	m3	20,000	14,50	290,00

**8 Trubní vedení**

**73 193,90**

14	8-1	Monitoring kanalizace	kus	1,000	9 968,00	9 968,00
15	8-2	Čištění kanalizace	kus	1,000	16 016,90	16 016,90
16	8-3	Likvidace odpadu z kanalizace	kus	1,000	1 120,00	1 120,00
17	8-4	Součinnost se stavbou	kus	1,000	2 000,00	2 000,00
18	877365226	Montáž navrtávacích tvarovek na kanalizačním potrubí D 250	kus	1,000	674,00	674,00
19	28614064	tvarovka navrtávací D 250mm	kus	1,000	9 280,00	9 280,00
20	894410211	Osazení betonových dílců pro kanalizační šachty DN 1000 skruž rovná výšky 250 mm	kus	1,000	965,00	965,00
21	59224066	skruž betonová DN 1000x250, 100x25x12cm	kus	1,000	1 300,00	1 300,00
22	894410212	Osazení betonových dílců pro kanalizační šachty DN 1000 skruž rovná výšky 500 mm	kus	2,000	1 590,00	3 180,00
23	59224068	skruž betonová DN 1000x500, 100x50x12cm	kus	2,000	2 570,00	5 140,00
24	894410213	Osazení betonových dílců pro kanalizační šachty DN 1000 skruž rovná výšky 1000 mm	kus	1,000	3 110,00	3 110,00
25	59224070	skruž betonová DN 1000x1000, 100x100x12cm	kus	1,000	4 430,00	4 430,00
26	894410232	Osazení betonových dílců pro kanalizační šachty DN 1000 skruž přechodová (konus)	kus	1,000	1 590,00	1 590,00
27	59224312	kónus šachetní betonový 100x62,5x58cm	kus	1,000	2 850,00	2 850,00
28	899104112	Osazení poklopů litinových nebo ocelových včetně rámu pro třídu zatížení D400, E600	kus	1,000	1 180,00	1 180,00
29	55241003	poklop kanalizační	kus	1,000	5 770,00	5 770,00
30	59224348	těsnění elastomerové pro spojení šachetních dílů DN 1000	kus	5,000	224,00	1 120,00
31	899623161	Obetonování potrubí nebo zdíva stok betonem prostým tř. C 20/25 v otevřeném výkopu	m3	1,000	3 500,00	3 500,00

**998 Přesun hmot**

**6 246,58**

32	998276101	Přesun hmot pro trubní vedení z trub z plastických hmot otevřený výkop	t	5,893	1 060,00	6 246,58
----	-----------	--	---	-------	----------	----------



Č.	Kód položky	Popis	MJ	Množství celkem	Cena jednotková	Cena celkem
----	-------------	-------	----	-----------------	-----------------	-------------

**Celkem**

**113 762,11**

## ZMĚNOVÝ LIST č. 2

Číslo smlouvy objednatele: 202 100 1489

Číslo smlouvy zhotovitele: 321 317 09

**Stavba: ZŠ Pohůrecká Č. Budějovice – přístavba nového školního pavilonu s odbornými učebnami**

**Předmět změny: Osazení obrubníků podél severozápadní strany**

**Popis a zdůvodnění změny: z důvodu výškového uspořádání v terénu**

Vzájemně odsouhlasená cena víceprací bez DPH: **21 815,15 Kč**

Přílohy: 1x položkový rozpočet ZL č. 2

Datum: 11.8.2022

**MANE STAVEBNÍ s.r.o.**

Okružní 2615  
370 01 České Budějovice  
DIČ CZ47239701  
tel. 387 682 123-4 Fax 387 682 125  
zhotovitel

**Ing. MIROSLAV NÁVARA**  
inženýrská činnost, dozorování stavby

Jankov 27, 373 84 Dubné  
IČ: 423 77 298, Tel.: 775 203 008  
m.navar@volny.cz

DS stavby

projektant

**MAGISTRÁT MĚSTA  
ČESKÉ BUDĚJOVICE**

investiční odbor

objednatel

**MANE STAVEBNÍ s.r.o.**  
engineering  
IČ 251 77 494  
DIČ CZ25177494  
Tel. 387 311 947  
Fax 387 315 122  
Okružní 2615, 370 01 České Budějovice

# KRYCI LIST ROZPOCTU

Název stavby	ZŠ Pohůrecká - přístavba nového školního pavilonu s odbornými učebnami	JKSO	
Název objektu	ZL 02 Osazení obrubníků podél severozápadní strany	EČO	
		Misto	
		IČO	DIČ
Objednatel	Statutární město České Budějovice, nám.Přemysla Otakara II. 1/1ČB		
Projektant	MANE engineering s.r.o., Okružní 2615, 370 01 Č. Budějovice		
Zhotovitel	MANE STAVEBNÍ s.r.o., Okružní 2615, 370 01 Č. Budějovice		
Zpracoval	Ing. Milan Dušek-příprava staveb		
	Rozpočet číslo	Dne	CZ-CPV
		11.08.2022	CZ-CPA

## Měrné a účelové jednotky

Počet	Náklady / 1 m.j.	Počet	Náklady / 1 m.j.	Počet	Náklady / 1 m.j.
0	0,00	0	0,00	0	0,00

## Rozpočtové náklady v CZK

A	Základní rozp. náklady	B	Doplňkové náklady	C	Náklady na umístění stavby
1	HSV Dodávky 12 956,35	8	Práce přesčas 0,00	13	Zařízení staveniště 0,00%
2	Montáž 8 858,80	9	Bez pevné podl. 0,00	14	Projektové práce 0,00
3	PSV Dodávky 0,00	10	Kulturní památka 0,00	15	Územní vlivy 0,00
4	Montáž 0,00	11		16	Provozní vlivy 0,00
5	"M" Dodávky 0,00			17	Jiné VRN 0,00
6	Montáž 0,00			18	VRN z rozpočtu 0,00
7	ZRN (ř. 1-6) 21 815,15	12	DN (ř. 8-11)	19	VRN (ř. 13-18) 0,00
20	HZS 0,00	21	Kompl. činnost 0,00	22	Ostatní náklady 0,00

<b>Projektant, Zhotovitel, Objednatel</b>	<b>D Celkem bez DPH 21 815,15</b>																
	<table border="1" style="width: 100%; border-collapse: collapse;"> <thead> <tr> <th>DPH</th> <th>%</th> <th>Základ daně</th> <th>DPH celkem</th> </tr> </thead> <tbody> <tr> <td>snížená</td> <td>15,0</td> <td>0,00</td> <td>0,00</td> </tr> <tr> <td>základní</td> <td>21,0</td> <td>21 815,15</td> <td>4 581,18</td> </tr> <tr> <td colspan="2"><b>Cena s DPH</b></td> <td colspan="2"><b>26 396,33</b></td> </tr> </tbody> </table>	DPH	%	Základ daně	DPH celkem	snížená	15,0	0,00	0,00	základní	21,0	21 815,15	4 581,18	<b>Cena s DPH</b>		<b>26 396,33</b>	
DPH	%	Základ daně	DPH celkem														
snížená	15,0	0,00	0,00														
základní	21,0	21 815,15	4 581,18														
<b>Cena s DPH</b>		<b>26 396,33</b>															
	<b>E Přípočty a odpočty</b>																
	<table border="1" style="width: 100%; border-collapse: collapse;"> <tbody> <tr> <td>Dodá zadavatel</td> <td style="text-align: right;">0,00</td> </tr> <tr> <td>Klouzavá doložka</td> <td style="text-align: right;">0,00</td> </tr> <tr> <td>Zvýhodnění</td> <td style="text-align: right;">0,00</td> </tr> </tbody> </table>	Dodá zadavatel	0,00	Klouzavá doložka	0,00	Zvýhodnění	0,00										
Dodá zadavatel	0,00																
Klouzavá doložka	0,00																
Zvýhodnění	0,00																

# ROZPOČET

Stavba: ZŠ Pohůrecká Č. Budějovice

Objekt: ZL 02 Osazení obrubníků podél severozápadní strany

Objednatel:

Zhotovitel:

Místo:

Zpracoval:

Datum: 11. 8. 2022

Č.	Kód položky	Popis	MJ	Množství celkem	Cena jednotková	Cena celkem
----	-------------	-------	----	-----------------	-----------------	-------------

**1 Zemní práce 3 189,59**

1	139601102R00	Ruční výkop jam, rýh a šachet v hornině tř. 3	m3	1,740	1 100,00	1 914,00
2	162201102R00	Vodorovné přemístění výkopku z hor.1-4 do 50 m	m3	1,740	39,10	68,03
3	162701105R00	Vodorovné přemístění výkopku z hor.1-4 do 10000 m	m3	1,740	220,00	382,80
4	167151101	Nakládání výkopku z hornin třídy těžitelnosti I skupiny 1 až 3 do 100 m3	m3	1,740	154,00	267,96
5	199000002R00	Poplatek za skládku horniny 1- 4	m3	1,740	320,00	556,80

**HSV Práce a dodávky HSV 18 625,56**

**4 Vodorovné konstrukce 678,60**

6	451541111	Lože pod obrubník ze štéřkordtě	m3	0,580	1 170,00	678,60
---	-----------	---------------------------------	----	-------	----------	--------

**9 Ostatní konstrukce a práce, bourání 15 892,80**

7	916231213	Osazení chodnikového obrubníku betonového stojatého s boční opěrou do lože z betonu prostého	m	29,000	237,00	6 873,00
8	59217001	obrubník betonový zahradní 1000x50x250mm	m	30,000	111,00	3 330,00
9	916991121	Lože pod obrubníky, krajníky nebo obruby z dlažebních kostek z betonu prostého	m3	1,740	3 270,00	5 689,80

**998 Přesun hmot 2 054,16**

10	998223011	Přesun hmot pro pozemní komunikace	t	9,510	216,00	2 054,16
----	-----------	------------------------------------	---	-------	--------	----------

**Celkem 21 815,15**

### ZMĚNOVÝ LIST č. 3

Číslo smlouvy objednatele: 202 100 1489  
Číslo smlouvy zhotovitele: 321 317 09

**Stavba: ZŠ Pohůrecká Č. Budějovice – přístavba nového školního pavilonu s odbornými učebnami**

**Předmět změny: Sádrokartonové konstrukce-vícepráce**

**Popis a zdůvodnění změny:** dorovnání výměry na základě geodetického zaměření, provedené vícepráce dle skutečnosti

- Chybějící plocha SDK příček ve výkazu výměr ověřena protokolem o zaměření SDK geodetickou kanceláří GEOTERC Č. Budějovice 60,8125m<sup>2</sup>  
 $1153,5\text{m}^2 - 1031,8752\text{m}^2 = 121,625\text{m}^2$   
 $121,625\text{m}^2 : 2 = 60,8125\text{m}^2$
- Dodávka 6 ks zárubní do SDK příček
- svislé SDK opláštění kanalizace u čistících tvarovek
- osazení dveří v sádrokartonové předstěně, zajišťují přístup k uzávěrům, teploměru, vypouštěcím ventilům vody, topení v m.č.1.04 šatna

Vzájemně odsouhlasená cena víceprací bez DPH: **145 658,53 Kč**

Přílohy: 1x položkový rozpočet ZL č. 3

Datum: 11.8.2022

**MANE STAVEBNÍ s.r.o.**  
Okružní 2615  
370 01 České Budějovice  
DIČ CZ47239701  
Tel. 387 682 123 4 Fax 387 682 125  
zhotovitel

Ing. MIROSLAV NÁVARA  
inženýrská činnost, dozorování staveb  
Jankov 27, 373 84 Dubné  
IČ: 423 77 293, Tel: 375 206 003  
m.navar@volny.cz

TDS stavby

projektant

MAGISTRÁT MĚSTA  
ČESKÉ BUDĚJOVICE  
investiční odbor  
objednatel

MANE engineering  
IČ 251 77 494  
DIČ CZ25177494  
Tel. 387 311 947  
Fax: 387 315 122  
Okružní 2615, 370 01 České Budějovice

# KRYCI LIST ROZPOCTU

Název stavby	ZŠ Pohůrecká - přístavba nového školního pavilonu s odbornými učebnami	JKSO	
Název objektu	ZL 03 Sádrokartonové konstrukce - vícepráce	EČO	
		Misto	
		IČO	DIČ
Objednatel	Statutární město České Budějovice, nám.Přemysla Otakara II. 1/1ČB		
Projektant	MANE engineering s.r.o., Okružní 2615, 370 01 Č. Budějovice		
Zhotovitel	MANE STAVEBNÍ s.r.o., Okružní 2615, 370 01 Č. Budějovice		
Zpracoval	Ing. Milan Dušek-příprava staveb		
	Rozpočet číslo	Dne	CZ-CPV
		11.08.2022	CZ-CPA

## Měrné a účelové jednotky

Počet	Náklady / 1 m.j.	Počet	Náklady / 1 m.j.	Počet	Náklady / 1 m.j.
0	0,00	0	0,00	0	0,00

## Rozpočtové náklady v CZK

A Základní rozp. náklady			B Doplnkové náklady		C Náklady na umístění stavby																					
1	HSV	Dodávky	0,00	8	Práce přesčas	0,00	13	Zařízení staveniště	0,00%	0,00																
2		Montáž	0,00	9	Bez pevné podl.	0,00	14	Projektové práce		0,00																
3	PSV	Dodávky	0,00	10	Kulturní památka	0,00	15	Územní vlivy		0,00																
4		Montáž	0,00	11		0,00	16	Provozní vlivy		0,00																
5	"M"	Dodávky	0,00				17	Jiné VRN		0,00																
6		Montáž	0,00				18	VRN z rozpočtu		0,00																
7	ZRN (ř. 1-6)		145 658,53	12	DN (ř. 8-11)		19	VRN (ř. 13-18)		0,00																
20	HZS		0,00	21	Kompl. činnost	0,00	22	Ostatní náklady		0,00																
<b>Projektant, Zhotovitel, Objednatel</b>							<b>D Celkem bez DPH 145 658,53</b>																			
							<table border="1" style="width: 100%; border-collapse: collapse;"> <thead> <tr> <th>DPH</th> <th>%</th> <th>Základ daně</th> <th>DPH celkem</th> </tr> </thead> <tbody> <tr> <td>snižená</td> <td>15,0</td> <td>0,00</td> <td>0,00</td> </tr> <tr> <td>základní</td> <td>21,0</td> <td>145 658,53</td> <td>30 588,29</td> </tr> <tr> <td colspan="3"><b>Cena s DPH</b></td> <td><b>176 246,82</b></td> </tr> </tbody> </table>				DPH	%	Základ daně	DPH celkem	snižená	15,0	0,00	0,00	základní	21,0	145 658,53	30 588,29	<b>Cena s DPH</b>			<b>176 246,82</b>
DPH	%	Základ daně	DPH celkem																							
snižená	15,0	0,00	0,00																							
základní	21,0	145 658,53	30 588,29																							
<b>Cena s DPH</b>			<b>176 246,82</b>																							
							<b>E Přípočty a odpočty</b>																			
							<table border="1" style="width: 100%; border-collapse: collapse;"> <tbody> <tr> <td>Dodá zadavatel</td> <td></td> <td>0,00</td> </tr> <tr> <td>Klouzavá doložka</td> <td></td> <td>0,00</td> </tr> <tr> <td>Zvýhodnění</td> <td></td> <td>0,00</td> </tr> </tbody> </table>				Dodá zadavatel		0,00	Klouzavá doložka		0,00	Zvýhodnění		0,00							
Dodá zadavatel		0,00																								
Klouzavá doložka		0,00																								
Zvýhodnění		0,00																								

# ROZPOČET

Stavba: ZŠ Pohůrecká Č. Budějovice

Objekt: ZL 03 Sádrokartonové konstrukce - vícepráce

Objednatel:

Zhotovitel:

Místo:

Zpracoval:

Datum: 11. 8. 2022

Č.	Kód položky	Popis	MJ	Množství celkem	Cena jednotková	Cena celkem
----	-------------	-------	----	-----------------	-----------------	-------------

## 3 Svislé a kompletní konstrukce

**106 393,33**

1	3-1	SDK opláštění svislé kanalizace (u čistících tvarovek) 70x300x70, v 3,3 m	m	9,900	1 288,00	12 751,20
2	342261213RS1	Navýšení výměry - Příčka sádrokarton. ocel.kce, 2x oplášť. tl. 150 mm, desky standard tl. 12,5 mm, izol. minerál tl. 8 cm	m2	60,8125	1 024,85	62 323,69
3	342263991RD2	Příplatek k příčce sádrokarton. za desku tl. 15 mm, tvrzená, na obou stranách, nebo z jedné dvojité	m2	121,625	257,50	31 318,44

## 64 Výplně otvorů

**39 265,20**

4	55330x	Zárubeň ocelová HP 150 DV 160/1970/900, dvourámové obl. s drážkou, těsnění, kapsové závěsy	kus	6,000	5 788,20	34 729,20
5	767-1	D+M plechových dveří do SDK předstěny 400/400	ks	5,000	504,00	2 520,00
6	767-2	D+M plastových dveří do SDK předstěny 500/500	ks	2,000	1 008,00	2 016,00

**Celkem**

**145 658,53**

## PROTOKOL O ZAMĚŘENÍ SDK

**Dne :** 8. 7. 2022

**Objednatel :** MANE stavební s.r.o., Okružní 2615, 370 01 České Budějovice 3

**Stavba :** ZŠ Pohůrecká - přístavba nového školního pavilonu s odbornými učebnami na pozemku parc. č. 963/1,964/1,964/3, k.ú. Č. Budějovice 5

**Použité podklady :** Projektová dokumentace MANE Engineering s.r.o., IČ: 25177494, adresa sídla: Okružní 2615, 37001 České Budějovice  
Zodp. projektant : Ing. J. Bartůněk, vypracoval: Ing. J. Bartůněk, kontroloval: Ing. J. Bartůněk,  
výkres: základy, 1.NP, (v \*.dwg)

**Popis prací :** Pomocí oměrných byly zaměřeny plochy sádkartonových příček v požadovaném rozsahu. Výsledné číslo vyjadřuje plochu zhotovených SDK desek na vnitřních příčkách – viz schéma zaměření.

**Celková plocha SDK desek na příčkách : 1153,5 m<sup>2</sup>**

**Převzal :** M. Masopust

**Přílohy :** schéma zaměření

**Zaměřil :** Radim Blažek, Ing. Jan Fous

**Ověřil :** Ing. Jan Fous

GEODETIKÁ KANCELÁŘ  
**GEOTERC**  
Ing. Jan Fous  
Lidická 271, 370 07 České Budějovice  
IČO: 60839899 DIČ: CZ 6904141266

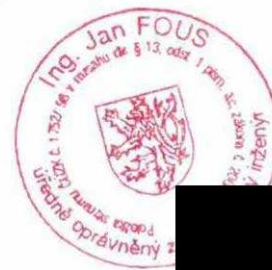



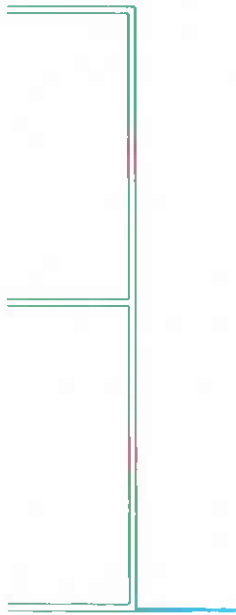

stěna v. 3,9 m  
nadpraží v. 1,9 m  
stěna v. 3,17 m  
nadpraží v. 1,17 m  
nadpraží v. 1,0 m  
nadpraží v. 1,5 m

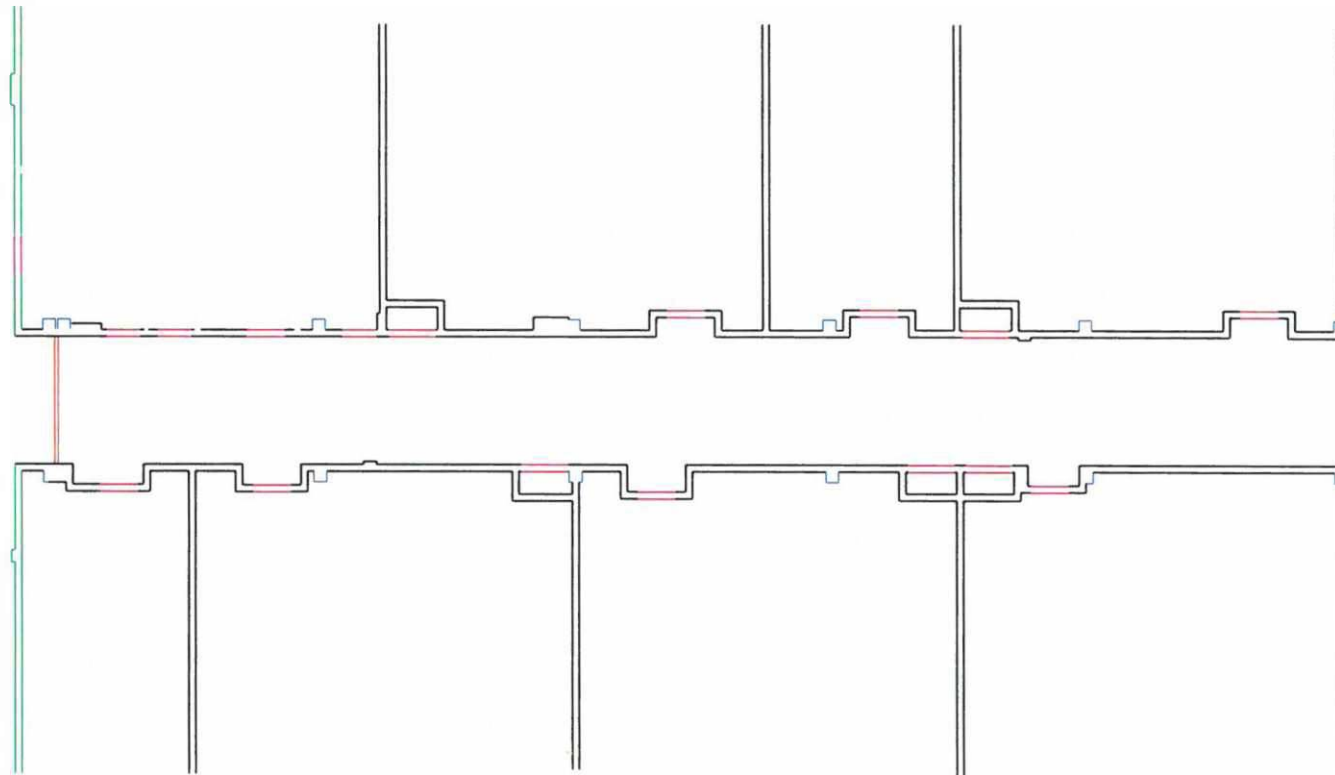

## ZMĚNOVÝ LIST č. 4

Číslo smlouvy objednatele: 202 100 1489

Číslo smlouvy zhotovitele: 321 317 09

**Stavba: ZŠ Pohůrecká Č. Budějovice – přístavba nového školního pavilonu s odbornými učebnami**

**Předmět změny: Elektroinstalace-vícepráce**

**Popis a zdůvodnění změny:** provedené vícepráce elektro – oproti PD byl stávající rozvaděč jinak vybaven

Vzájemně odsouhlasená cena víceprací bez DPH: **34 865,16 Kč**

Přílohy: 1x položkový rozpočet ZL č. 4

Datum: 11.8.2022

**MANE STAVEBNÍ s.r.o.**

Okružní 2615  
370 01 České Budějovice  
DIČ CZ47239701  
Tel. 387 682 129-4 Fax 387 682 129-4  
zhotovitel

Ing. MIROSLAV NÁVARA  
inženýrská činnost, dozorování staveb  
Jankov 27, 373 84 Dubné  
IČ: 423 77 293, Tel.: 775 206 003  
e-mail: m.navara@volny.cz

avby

projektant

MAGISTRÁT MĚSTA  
ČESKÉ BUDĚJOVICE  
objednatel investiční odbor

MANE STAVEBNÍ s.r.o.  
engineering  
IČ 251 77 494  
DIČ CZ25177494  
Tel 387 311 947  
Fax 387 315 122  
Okružní 2615, 370 01 České Budějovice



# ROZPOČET

Stavba: ZŠ Pohůrecká Č. Budějovice  
Objekt: ZL 04 Elektroinstalace - vícepráce

Objednatel:

Zhotovitel:

Místo:

Zpracoval:

Datum: 11. 8. 2022

Č.	Kód položky	Popis	MJ	Množství celkem	Cena jednotková	Cena celkem
----	-------------	-------	----	-----------------	-----------------	-------------

**PSV Práce a dodávky PSV**

**34 865,16**

**741 Elektroinstalace**

**34 865,16**

1	741-1	UTP cat. 5e	m	140,000	7,73	1 082,20
2	741-2	ukončení v RACKu - zašití v patch panelu	ks	4,000	184,80	739,20
3	741-3	koruflex 50	m	50,000	29,79	1 489,50
4	741-4	CYKY 3Cx2,5	m	150,000	28,56	4 284,00
5	741-5	CYKY 3Cx1,5	m	25,000	18,14	453,50
6	741-6	jistič PL6-B16/1	ks	4,000	71,68	286,72
7	741-7	jistič PL6-B10/1	ks	1,000	75,04	75,04
8	741-8	montáž přívodů EI pro šatní skříň	hod	16,500	370,00	6 105,00
9	741-9	montáž přívodu EI pro EZS	hod	8,500	370,00	3 145,00
10	741-10	montáž přívodu EI pro napájení pisoárů	hod	12,500	370,00	4 625,00
11	741-11	zatrubkování (příprava) pro HDMI ve třídách	hod	7,500	370,00	2 775,00
12	741-12	úprava stávajícího silového rozváděče	hod	9,500	370,00	3 515,00
13	741-13	montáž přívodu EI pro cirkulační čerpadlo	hod	17,000	370,00	6 290,00

**Celkem**

**34 865,16**

## ZMĚNOVÝ LIST č. 5

Číslo smlouvy objednatele: 202 100 1489

Číslo smlouvy zhotovitele: 321 317 09

**Stavba: ZŠ Pohůrecká Č. Budějovice – přístavba nového školního pavilonu s odbornými učebnami**

**Předmět změny: Vzduchotechnika-vícepráce**

**Popis a zdůvodnění změny: provedené vícepráce VZT podle skutečnosti na stavbě**

- 1- Konstrukce pod VZT jednotky
- 2- Oplechování tepelné izolace VZT na střeše
- 3- Montáž - Kaučuková tepelná izolace nad rámec PD 50m2
- 4- Dodávka- Kaučuková tepelná izolace nad rámec PD 50m2
- 5- Částečná demontáž a zpětná montáž potrubí VZT- došlo ke kolizi projektovaného vedení VZT a světlíků chodby, bylo nutné část potrubí demontovat a zpětně provést v upravené trase
- 6- Dodávka a montáž stěnových mřížek 300 x 100mm – 10ks

Vzájemně odsouhlasená cena víceprací bez DPH: **89 881,75 Kč**

Přílohy: 1x položkový rozpočet ZL č. 5

Datum: 11.8.2022

**MANE STAVEBNÍ s.r.o.**

Okružní 2615  
370 01 České Budějovice  
DIČ CZ47239701  
Tel. 387 682 123-4 Fax 387 682 125

.....  
zhotovitel

Ing. MIROSLAV NÁVARA  
*inženýrská činnost, dozorování staveb*

Jankov 27, 373 84 Dubné  
IČ: 423 77 293, Tel.: 775 206 003  
e-mail: m.navara@volny.cz

.....  
stavby

.....  
projektant

.....  
objednatel

MANE STAVEBNÍ s.r.o.  
engineering  
Okružní 2615, 370 01 České Budějovice  
IČ 251 77 494  
DIČ CZ25177494  
Tel. 387 311 947  
Fax: 387 315 122

KOSTEČKA s.r.o.  
Akce: ZŠ Pohůrecká, ČB  
p.Jan Koutský

## TECHNICKÁ ZPRÁVA

Tepelná izolace 20mm kaučuk Armaflex Duck s AL polepem, izolace samolet.

Kaučuk 20mm : 162m<sup>2</sup>

Tepelná izolace 20mm Armaflex, je spočítaná podle PD VZT a standartu pro výpočet plochy vzt  
potrubí spiro, včetně tvarových dílů .

Výměra tepelné izolace : 162m<sup>2</sup>. !!!

S pozdravem

Petr Bečka

BECOR s.r.o.  
Petrovická 1597  
399 01 Milevsko  
IČO 26066947  
DIČ CZ26066947

V Milevsku 21.2.2022

# KRYCI LIST ROZPOCTU

Název stavby	ZŠ Pohůrecká - přístavba nového školního pavilonu s odbornými učebnami	JKSO	
Název objektu	ZL 05 Vzduchotechnika - vícepráce	EČO	
		Místo	
		IČO	DIČ
Objednatel	Statutární město České Budějovice, nám.Přemysla Otakara II. 1/1ČB		
Projektant	MANE engineering s.r.o., Okružní 2615, 370 01 Č. Budějovice		
Zhotovitel	MANE STAVEBNÍ s.r.o., Okružní 2615, 370 01 Č. Budějovice		
Zpracoval	Ing. Milan Dušek-příprava staveb		
	Rozpočet číslo	Dne	CZ-CPV
		11.08.2022	CZ-CPA

## Měrné a účelové jednotky

Počet	Náklady / 1 m.j.	Počet	Náklady / 1 m.j.	Počet	Náklady / 1 m.j.
0	0,00	0	0,00	0	0,00

## Rozpočtové náklady v CZK

A Základní rozp. náklady			B Doplnkové náklady			C Náklady na umístění stavby				
1	HSV	Dodávky	0,00	8	Práce přesčas	0,00	13	Zařízení staveniště	0,00%	0,00
2		Montáž	0,00	9	Bez pevné podl.	0,00	14	Projektové práce		0,00
3	PSV	Dodávky	0,00	10	Kulturní památka	0,00	15	Územní vlivy		0,00
4		Montáž	0,00	11		0,00	16	Provozní vlivy		0,00
5	"M"	Dodávky	0,00				17	Jiné VRN		0,00
6		Montáž	0,00				18	VRN z rozpočtu		0,00
7	ZRN (ř. 1-6)		0,00	12	DN (ř. 8-11)		19	VRN (ř. 13-18)		0,00
20	HZS		0,00	21	Kompl. činnost	0,00	22	Ostatní náklady		0,00

<b>Projektant, Zhotovitel, Objednatel</b>	<b>D Celkem bez DPH</b>	<b>89 881,75</b>
	<b>DPH</b>	<b>%</b>
	snižovaná	15,0
	základní	21,0
	<b>Základ daně</b>	0,00
	<b>DPH celkem</b>	18 875,17
	<b>Cena s DPH</b>	<b>108 756,92</b>
	<b>E Přípočty a odpočty</b>	
	Dodá zadavatel	0,00
	Klouzavá doložka	0,00
	Zvýhodnění	0,00

# ROZPOČET

Stavba: ZŠ Pohůrecká Č. Budějovice  
Objekt: ZL 05 Vzduchotechnika - vícepráce

Objednatel:

Zhotovitel:

Místo:

Zpracoval:

Datum: 11. 8. 2022

Č.	Kód položky	Popis	MJ	Množství celkem	Cena jednotková	Cena celkem
----	-------------	-------	----	-----------------	-----------------	-------------

**PSV Práce a dodávky PSV 89 881,75**

**751 Vzduchotechnika 89 881,75**

1	751-1	D+M konstrukce pod VZT jednotku	ks	5,000	5 752,32	28 761,60
2	751-2	D+M oplechování tepelné izolace VZT na střeše	m2	10,000	1 385,44	13 854,40
3	713411111R00	Izolace tepelná potrubí 1vrstvá	m2	50,000	472,50	23 625,00
4	631x	Samolepicí syntetická kaučuková rohož 10m2, pro izol potrubí, tl. 19 mm	kus	5,000	864,15	4 320,75
5	751-4	Demontáž a zpětná montáž VZT potrubí (2 třídy)	kus	2,000	2 688,00	5 376,00
6	751-5	D+M stěnové mřížky 300x100	kus	10,000	1 394,40	13 944,00

**Celkem 89 881,75**



## ZMĚNOVÝ LIST č. 6

Číslo smlouvy objednatele: 202 100 1489  
Číslo smlouvy zhotovitele: 321 317 09

**Stavba: ZŠ Pohůrecká Č. Budějovice – přístavba nového školního pavilonu s odbornými učebnami**

**Předmět změny: ZTI, ÚT - vícepráce**

**Popis a zdůvodnění změny: provedené vícepráce ZTI, ÚT**

- jedná se o práce související s napojením teplé užitkové vody na stávající plynovou kotelnu, položky k montáži cirkulačního čerpadla,
- v kabinetu m.č. 1.08 dodán ohřivač teplé vody pod umyvadlem

Vzájemně odsouhlasená cena víceprací bez DPH: **29 775,20 Kč**

Přílohy: 1x položkový rozpočet ZL č. 6

Datum: 11.8.2022

**MANE STAVĚNÍ s.r.o.**  
Okružní 2615  
370 01 České Budějovice  
DIČ CZ47239701  
Tel. 387 682 123-4 Fax 387 682 125  
zhotovitel

**Ing. MIROSLAV NÁVARA**  
inženýrská činnost, dozorování staveb  
Jankov 27, 373 84 Dubné  
IČ 423 77 293, Tel.: 775 206 003  
e-mail: m.navara@voiny.cz  
TDS stavby

projektant

**MAGISTRÁT MĚSTA  
ČESKÉ BUDĚJOVICE**  
investiční odbor

objednatel

**MANE STAVĚNÍ s.r.o.**  
engineering  
Okružní 2615, 370 01 České Budějovice  
IČ 251 77 494  
DIČ CZ25177494  
Tel 387 311 947  
Fax 387 315 122

# KRYCI LIST ROZPOCTU

Název stavby	ZŠ Pohůrecká - přístavba nového školního pavilonu s odbornými učebnami	JKSO	
Název objektu	ZL 06 ZTI, ÚT - vícepráce	EČO	
		Místo	
		IČO	DIČ
Objednatel	Statutární město České Budějovice, nám. Přemysla Otakara II. 1/1ČB		
Projektant	MANE engineering s.r.o., Okružní 2615, 370 01 Č. Budějovice		
Zhotovitel	MANE STAVEBNÍ s.r.o., Okružní 2615, 370 01 Č. Budějovice		
Zpracoval	Ing. Milan Dušek-příprava staveb		
	Rozpočet číslo	Dne	CZ-CPV
		11.08.2022	
			CZ-CPA

## Měrné a účelové jednotky

Počet	Náklady / 1 m.j.	Počet	Náklady / 1 m.j.	Počet	Náklady / 1 m.j.
0	0,00	0	0,00	0	0,00

## Rozpočtové náklady v CZK

A Základní rozp. náklady			B Doplnkové náklady		C Náklady na umístění stavby					
1	HSV	Dodávky	0,00	8	Práce přesčas	0,00	13	Zařízení staveniště	0,00%	0,00
2		Montáž	0,00	9	Bez pevné podl.	0,00	14	Projektové práce		0,00
3	PSV	Dodávky	0,00	10	Kulturní památka	0,00	15	Územní vlivy		0,00
4		Montáž	0,00	11		0,00	16	Provozní vlivy		0,00
5	"M"	Dodávky	0,00				17	Jiné VRN		0,00
6		Montáž	0,00				18	VRN z rozpočtu		0,00
7	ZRN (ř. 1-6)		29 775,20	12	DN (ř. 8-11)		19	VRN (ř. 13-18)		0,00
20	HZS		0,00	21	Kompl. činnost	0,00	22	Ostatní náklady		0,00

Projektant, Zhotovitel, Objednatel				<b>D Celkem bez DPH</b> 29 775,20			
		DPH	%	Základ daně	DPH celkem		
		snižená	15,0	0,00	0,00		
		základní	21,0	29 775,20	6 252,79		
<b>Cena s DPH</b>				<b>36 027,99</b>			
<b>E Přípočty a odpočty</b>							
		Dodá zadavatel				0,00	
		Klouzavá doložka				0,00	
		Zvýhodnění				0,00	

# ROZPOČET

Stavba: ZŠ Pohůrecká Č. Budějovice

Objekt: ZL 06 ZTI, ÚT - vícepráce

Objednatel:

Zhotovitel:

Místo:

Zpracoval:

Datum: 11. 8. 2022

Č.	Kód položky	Popis	MJ	Množství celkem	Cena jednotková	Cena celkem
----	-------------	-------	----	-----------------	-----------------	-------------

**HSV Práce a dodávky HSV 7 257,60**

**8 Trubní vedení 7 257,60**

1	8-1	D+M protihlukových návěků na potrubí DN 125	ks	5,000	1 451,52	7 257,60
---	-----	---	----	-------	----------	----------

**PSV Práce a dodávky PSV 22 517,60**

**735 ZTI, ÚT 22 517,60**

2	735-1	Filterball DN 5/4"	kus	1,000	2 788,80	2 788,80
3	735-2	Zpětná klapka DN 5/4"	kus	1,000	459,20	459,20
4	735-3	Kulový kohout Giacomini DN 5/4"	kus	4,000	1 075,20	4 300,80
5	735-4	Teploměr průmyslový D100x1/2"	kus	1,000	548,80	548,80
6	735-5	Vypouštěcí kohout DN 1/2"	kus	1,000	162,40	162,40
7	735-6	T-kus mosaz DN 5/4"	kus	2,000	408,80	817,60
8	735-7	Vsuvka mosaz DN 5/4"	kus	2,000	190,40	380,80
9	735-8	Redukce mosaz DN 5/4"x1/2"	kus	2,000	151,20	302,40
10	735-9	Ohřívač pod umyvadlo - 5 litrů	kus	1,000	4 692,80	4 692,80
11	735-10	Montáž cirkulačního uzlu v kotelně	hod	16,000	504,00	8 064,00

**Celkem 29 775,20**

## ZMĚNOVÝ LIST č. 7a

Číslo smlouvy objednatele: 202 100 1489

Číslo smlouvy zhotovitele: 321 317 09

**Stavba: ZŠ Pohůrecká Č. Budějovice – přístavba nového školního pavilonu s odbornými učebnami**

**Předmět změny: Hromosvod, uzemnění – změna řešení-méněpráce**

**Popis a zdůvodnění změny:** projektantem navržené řešení pro ochranu před bleskem s drátem HVI s izolovanými jímáči. V době realizace bleskosvodu nebyl materiál HVI na trhu dostupný. Z tohoto důvodu jsou dlouhé čekací lhůty na materiál HVI. Proto bylo projektované řešení nahrazeno náhradním řešením.

Vzájemně odsouhlasená cena méněprací bez DPH: **-469 258,73 Kč**

Přílohy: 1x položkový rozpočet ZL č. 7a

Datum: 11.8.2022

**MANE STAVEBNÍ s.r.o.**

Okružní 2615  
370 01 České Budějovice  
DIČ CZ47239701  
Tel. 387 682 123-4 Fax 387 682 125

zhotovitel

Ing. MIROSLAV NÁVARA

*Inženýrská činnost, dozorování staveb*

Jankov 27, 373 84 Dubné  
IČ: 423 77 293, Tel.: 775 206 003  
e-mail: m.navara@volny.cz

stavby

projektant

objednatel

MANE STAVEBNÍ s.r.o.  
engineering  
IČ 251 77 494  
DIČ CZ25177494  
Tel. 387 311 947  
Fax: 387 315 122  
Okružní 2615, 370 01 České Budějovice

# KRYCI LIST ROZPOCTU

Název stavby	ZŠ Pohůrecká - přístavba nového školního pavilonu s odbornými učebnami	JKSO	
Název objektu	ZL 07a Hromosvod, uzemnění - změna řešení-méněpráce	EČO	
		Misto	
		IČO	DIČ
Objednatel	Statutární město České Budějovice, nám. Přemysla Otakara II. 1/1ČB		
Projektant	MANE engineering s.r.o., Okružní 2615, 370 01 Č. Budějovice		
Zhotovitel	MANE STAVEBNÍ s.r.o., Okružní 2615, 370 01 Č. Budějovice		
Zpracoval	Ing. Milan Dušek-příprava staveb		
	Rozpočet číslo	Dne	CZ-CPV
		11.08.2022	CZ-CPA

## Měrné a účelové jednotky

Počet	Náklady / 1 m.j.	Počet	Náklady / 1 m.j.	Počet	Náklady / 1 m.j.
0	0,00	0	0,00	0	0,00

## Rozpočtové náklady v CZK

A Základní rozp. náklady		B Doplnkové náklady		C Náklady na umístění stavby	
1	HSV Dodávky 0,00	8	Práce přesčas 0,00	13	Zařízení staveniště 0,00%
2	Montáž 0,00	9	Bez pevné podl. 0,00	14	Projektové práce 0,00
3	PSV Dodávky 0,00	10	Kulturní památka 0,00	15	Územní vlivy 0,00
4	Montáž 0,00	11		16	Provozní vlivy 0,00
5	"M" Dodávky 0,00			17	Jiné VRN 0,00
6	Montáž 0,00			18	VRN z rozpočtu 0,00
7	ZRN (ř. 1-6) -469 258,73	12	DN (ř. 8-11)	19	VRN (ř. 13-18) 0,00
20	HZS 0,00	21	Kompl. činnost 0,00	22	Ostatní náklady 0,00

Projektant, Zhotovitel, Objednatel

<b>D Celkem bez DPH -469 258,73</b>			
DPH	%	Základ daně	DPH celkem
snížená	15,0	0,00	0,00
základní	21,0	-469 258,73	-98 544,33
<b>Cena s DPH</b>			<b>-567 803,06</b>
<b>E Přípočty a odpočty</b>			
Dodá zadavatel			0,00
Klouzavá doložka			0,00
Zvýhodnění			0,00

# ROZPOČET

Stavba: ZŠ Pohůrecká Č. Budějovice

Objekt: ZL 07a Hromosvod, uzemění - změna řešení -méněpráce

Objednatel:

Zhotovitel:

Místo:

Zpracoval:

Datum: 11. 8. 2022

Č.	Kód položky	Popis	MJ	Množství celkem	Cena jednotková	Cena celkem
----	-------------	-------	----	-----------------	-----------------	-------------

**M21 Elektromontáže -469 258,73**

**m21 Odpočty-méněpráce -469 258,73**

1	82	Vodič HVI long 20 mm, 19 mm <sup>2</sup>	m	-375,000	769,41	-288 528,75
2	87	Držák vedení HVI na ploché střechy	kus	-250,000	132,87	-33 217,50
3	89	Svorka PA pro HVI	kus	-12,000	464,53	-5 574,36
4	90	Držák na stěnu pro HVI	kus	-72,000	222,48	-16 018,56
5	91	Koncovka HVI sada	kus	-12,000	1 643,88	-19 726,56
6	92	Tříramenný stojan velký	kus	-5,000	18 025,00	-90 125,00
7	97	Sada přípojovacích prvků pro vodič HVI long O20 mm, pro uložení vně podpůrné trubky	kus	-6,000	2 678,00	-16 068,00

**Celkem -469 258,73**

## ZMĚNOVÝ LIST č. 7b

Číslo smlouvy objednatele: 202 100 1489

Číslo smlouvy zhotovitele: 321 317 09

**Stavba: ZŠ Pohůrecká Č. Budějovice – přístavba nového školního pavilonu s odbornými učebnami**

**Předmět změny: Hromosvod, uzemnění – změna řešení-vícepráce**

**Popis a zdůvodnění změny:** projektantem navržené řešení pro ochranu před bleskem s drátem HVI s izolovanými jímači. V době realizace bleskosvodu nebyl materiál HVI na trhu dostupný. Z tohoto důvodu jsou dlouhé čekací lhůty na materiál HVI. Proto bylo projektované řešení nahrazeno náhradním řešením.

Vzájemně odsouhlasená cena víceprací bez DPH: **264 863,60 Kč**

Přílohy: 1x položkový rozpočet ZL č. 7b

Datum: 11.8.2022

**MANE STAVEBNÍ s.r.o.**

Okružní 2615  
370 01 České Budějovice (4/3)  
DIČ CZ47239701  
Tel. 387 682 123-4 Fax 387 682 125

.....  
zhotovitel

**Ing. MIROSLAV NÁVARA**  
*Inženýrská činnost, dozorování staveb*

Jankov 27, 373 84 Dubné  
293, Tel.: 775 206 003  
m.navara@volny.cz

.....  
OS stavby

.....  
projektant

**MANE STAVEBNÍ s.r.o.**  
**engineering**

IC 251 77 494  
DIČ CZ25177494  
Tel. 387 311 947  
Fax: 387 315 122

Okružní 2615, 370 01 České Budějovice

.....  
objednatel

# KRYCI LIST ROZPOCTU

Název stavby	ZŠ Pohůrecká - přístavba nového školního pavilonu s odbornými učebnami	JKSO	
Název objektu	ZL 07b Hromosvod, uzemění - změna řešení- vícepráce	EČO	
		Misto	
		IČO	DIČ
Objednatel	Statutární město České Budějovice, nám Přemysla Otakara II. 1/1ČB		
Projektant	MANE engineering s.r.o., Okružní 2615, 370 01 Č. Budějovice		
Zhotovitel	MANE STAVEBNÍ s.r.o., Okružní 2615, 370 01 Č. Budějovice		
Zpracoval	Ing. Milan Dušek-příprava staveb		
	Rozpočet číslo	Dne	CZ-CPV
		11.08.2022	CZ-CPA

## Měrné a účelové jednotky

Počet	Náklady / 1 m.j.	Počet	Náklady / 1 m.j.	Počet	Náklady / 1 m.j.
0	0,00	0	0,00	0	0,00

## Rozpočtové náklady v CZK

A Základní rozp. náklady			B Doplnkové náklady			C Náklady na umístění stavby				
1	HSV	Dodávky	0,00	8	Práce přesčas	0,00	13	Zařízení staveniště	0,00%	0,00
2		Montáž	0,00	9	Bez pevné podl.	0,00	14	Projektové práce		0,00
3	PSV	Dodávky	0,00	10	Kulturní památka	0,00	15	Územní vlivy		0,00
4		Montáž	0,00	11		0,00	16	Provozní vlivy		0,00
5	"M"	Dodávky	0,00				17	Jiné VRN		0,00
6		Montáž	0,00				18	VRN z rozpočtu		0,00
7	ZRN (ř. 1-6)		264 863,60	12	DN (ř. 8-11)		19	VRN (ř. 13-18)		0,00
20	HZS		0,00	21	Kompl. činnost	0,00	22	Ostatní náklady		0,00

Projektant, Zhotovitel, Objednatel

**D Celkem bez DPH 264 863,60**

DPH	%	Základ daně	DPH celkem
snižená	15,0	0,00	0,00
základní	21,0	264 863,60	55 621,35

**Cena s DPH 320 484,95**

**E Přípočty a odpočty**

Dodá zadavatel	0,00
Klouzavá doložka	0,00
Zvýhodnění	0,00



# ROZPOČET

Stavba: ZŠ Pohůrecká Č. Budějovice

Objekt: ZL 07b Hromosvod, uzemění - změna řešení-vícepráce

Objednatel:

Zhotovitel:

Místo:

Zpracoval:

Datum: 11. 8. 2022

Č.	Kód položky	Popis	MJ	Množství celkem	Cena jednotková	Cena celkem
----	-------------	-------	----	-----------------	-----------------	-------------

## M21 Elektromontáže

**264 863,60**

### M21 Přípočty-vícepráce

**264 863,60**

1	M21-2	svorka páska-páska 4x30 SR02	ks	8,000	146,92	1 175,36
2	M21-4	drát FeZn 10 pozink	kg	62,000	421,15	26 111,30
3	M21-6	svorka SS	ks	250,000	185,22	46 305,00
4	M21-7	svorka SZ	ks	16,000	201,45	3 223,20
5	M21-8	svorka SK	ks	48,000	197,18	9 464,64
6	M21-9	držák DUS ochranného úhelníku	ks	32,000	184,81	5 913,92
7	M21-10	ochranný úhelník OU	ks	16,000	1 480,14	23 682,24
8	M21-11	ochranný nátěr antikoroze	kpl	1,000	4 456,73	4 456,73
9	M21-12	podpěra PV 01	ks	64,000	200,26	12 816,64
10	M21-13	podpěra PV 32	ks	22,000	203,08	4 467,76
11	M21-14	podpěra PV 21	ks	230,000	196,98	45 305,40
12	M21-15	tyč jímací JP40 Al včetně drátu, lanko, očnice, objímky	ks	1,000	15 380,07	15 380,07
13	M21-19	svorka SJ	ks	2,000	241,26	482,52
14	M21-20	uzemění vyústění VZT	ks	5,000	3 280,10	16 400,50
15	M21-21	uzemění žebříků	ks	3,000	3 280,10	9 840,30
16	M21-22	nápojení na stávající hromosvodovou soustavu	x	1,000	11 141,84	11 141,84
17	M21-23	štítek svodu	ks	16,000	53,48	855,68
18	M21-24	drobný instalační a spojovací materiál	kpl	1,000	18 940,50	18 940,50
19	M21-27	revize hromosvodu - změna PD	kpl	1,000	8 900,00	8 900,00

**Celkem**

**264 863,60**