

SMLOUVA O DÍLO

CES - 370/2022



na dodávku stavebních prací:

“Dodání a instalace 4 ks sekčních vrat v areálu požární stanice Klatovy HZS Plzeňského kraje v Aretinova 129, Klatovy“
uzavřená podle ustanovení § 2586 a následujících zákona č. 89/2012 Sb., občanského zákoníku, ve znění pozdějších předpisů (dále jen občanský zákoník)

I. Smluvní strany

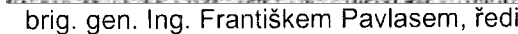

1.1 Objednatel:

ČESKÁ REPUBLIKA – Hasičský záchranný sbor Plzeňského kraje

sídlo: Kaplířova 9, 320 68 Plzeň
IČ: 70883378
DIČ: není plátcem DPH
tel.: 
fax: 
Bankovní spojení: 
č. ú.: 
zastoupená: brig. gen. Ing. Františkem Pavlasem, ředitelem HZS Plzeňského kraje
Datová schránka: p36ab6k

(dále jen „objednatel“)

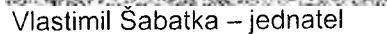
1.2 Zhotovitel:

Sídlo: Šabatka s.r.o.
Ke Kotlářce 8/292, 150 00 Praha 5
adresa pro doručování: Bezděkov 167, 339 01 Klatovy
IČ: 26353849
DIČ: CZ26353849
tel.: 
e-mail: 
Bankovní spojení: 
č. ú.: 
Statutární zástupce: Vlastimil Šabatka – jednatel
Zástupce pověřený realizací díla: Vlastimil Šabatka

Datová schránka: 9zh5uqp
Zapsána v obchodním rejstříku, vedeném Městským soudem v Praze, oddíl C vložka 96017

(dále jen „zhotovitel“)

II. Předmět smlouvy

1. Předmětem plnění veřejné zakázky je **dodání a instalace 4 ks sekčních vrat (včetně stavebních prací souvisejících) v areálu požární stanice Klatovy HZS Plzeňského kraje v Aretinova 129, Klatovy.**
2. Stavba bude prováděna podle oceněného výkazu výměr a soupisu prací, který bude nedílnou přílohou této SoD.
3. Stavební a montážní práce budou prováděny v souladu s platnými normami ČSN, EN a dalšími souvisejícími předpisy pro stavební činnost a činnost laboratoří. Práce budou prováděny za provozu budovy laboratoří s omezeními specifikovanými při předání staveniště.
4. Touto smlouvou se zhotovitel zavazuje k provedení díla, v rozsahu a kvalitě touto smlouvou a jejími přílohami požadovaném a objednatel k zaplacení sjednané ceny za jeho řádné provedení.

III. Doba a místo plnění díla

1. Místem plnění díla je **areál požární stanice Klatovy HZS Plzeňského kraje v Aretinova 129, Klatovy.**
2. Zhotovitel se zavazuje zahájit práce na díle po podpisu smlouvy a dokončit a předat dílo objednateli **nejpozději do 15. prosince 2022.**
3. Dílo bude předáno na základě předávacího protokolu, jenž bude podepsán oprávněnými zástupci obou smluvních stran.

IV. Cena díla

1. Smluvní strany sjednávají cenu díla podle této smlouvy ve výši:

Cena díla bez DPH	308.703,76 Kč
DPH ve výši 21 %	64.827,80 Kč
Celkem s DPH	373.532,00 Kč

(slovy: Třístasedmdesáttřítisícpětsetřicetdvakorunčeských)

2. Sjednaná cena je cenou nejvýše přípustnou a zahrnuje veškeré náklady zhotovitele spojené s provedením díla.

V. Platební podmínky

1. Úhrada za provedené práce v průběhu realizace díla bude prováděna na základě dílčích faktur, vystavených dle skutečného věcného plnění zpětně za uplynulý měsíc, a to nejdříve k poslednímu dni tohoto měsíce a vždy po písemném odsouhlasení provedených prací objednatelem (soupis provedených prací).
2. Zhotovitel vystavuje a objednateli předkládá k odsouhlasení soupis provedených prací.

Kontrolu soupisu provede objednatel do 5 pracovních dnů od obdržení. Faktura se soupisem provedených prací bude před odesláním k proplacení odsouhlasena technickým dozorem.

3. Splatnost faktury je **30 kalendářních dní** ode dne doručení objednateli. Faktura se považuje za proplacenou okamžikem odepsání fakturované částky z účtu objednatele ve prospěch účtu zhotovitele. Přílohou závěrečné faktury bude kopie zápisu o předání a převzetí stavby
4. Neobsahuje-li faktura povinnou náležitost v souladu se zák. č. 235/2004 Sb., o dani z přidané hodnoty, v platném znění a § 435 občanského zákoníku, nebo dohodnutou náležitost, je objednatel oprávněn fakturu vrátit zhotoviteli. Dnem odeslání vadné faktury přestává běžet lhůta splatnosti a běží znovu od počátku dnem doručení nové faktury.
5. Smluvní strany se dohodly, že platba bude objednatelem provedena v Kč, výhradně na účet zhotovitele zřízený na území ČR a uvedený v čl. I. této smlouvy, který musí být registrovaný v databázi „Registru plátců DPH“.
6. V případě, že faktura bude uhrazena opožděně prokazatelně z důvodů na straně banky, není objednatel po tuto dobu v prodlení s placením faktury.
7. Objednatel prohlašuje, že neposkytne zhotoviteli zálohu a nepřipouští platbu v hotovosti.

VI. Vady díla

1. Objednatel je oprávněn odmítnout převzetí díla pro vady a nedodělky, které brání řádnému užívání díla. Tato skutečnost bude písemně sdělena zhotoviteli.
2. Zhotovitel poskytne objednateli záruku na provedené práce **60 měsíců** ode dne protokolárního předání a převzetí díla.
3. Výskyt záručních vad oznámí objednatel zhotoviteli bez zbytečného odkladu po jejich zjištění. Zhotovitel je povinen sdělit objednateli své stanovisko k reklamaci a zároveň s ním dohodne termín a způsob odstranění vad.

VII. Smluvní sankce

1. Zhotovitel je povinen zaplatit objednateli za nedodržení termínu předání díla smluvní pokutu ve výši 0,1 % z celkové ceny díla včetně DPH za každý, i započatý kalendářní den prodlení.
2. Objednatel je povinen zaplatit zhotoviteli při prodlení s úhradou faktury úrok z prodlení ve výši 0,1 % z celkové oprávněně fakturované částky za každý, i započatý kalendářní den prodlení.
3. Za prodlení s odstraněním vad reklamovaných v záruční době v dohodnutých termínech je zhotovitel povinen zaplatit objednateli za každou vadu smluvní pokutu ve výši minimálně 500,- Kč za každý, i započatý kalendářní den prodlení.
4. Za prodlení s odstraněním vad a nedodělků zjištěných při předání a převzetí stavby je zhotovitel povinen zaplatit objednateli za každou vadu a nedodělek smluvní pokutu ve výši minimálně 500,- Kč za každý, i započatý kalendářní den prodlení.

5. Smluvní sankce hradí povinná strana bez ohledu na to, zda a v jaké výši vznikla druhé smluvní straně v této souvislosti škoda, která je vymahatelná v plné výši samostatně vedle smluvní sankce.

VIII. Odstoupení od smlouvy

1. Objednatel a zhotovitel jsou oprávněni odstoupit od smlouvy v souladu s ustanovením § 2001 a násl. občanského zákoníku.
2. Objednatel je oprávněn odstoupit od této smlouvy, jestliže vůči zhotoviteli je zahájeno insolvenční řízení nebo je zhotovitel v úpadku (zákon č. 182/2006 Sb., o úpadku a způsobech jeho řešení (insolvenční zákon), ve znění pozdějších předpisů).

IX. Kontaktní osoby

1. Za objednatele je ve věcech technických oprávněn jednat:

[REDAKCE]

2. Za zhotovitele je ve věcech technických oprávněn jednat:

Vlastimil Šabatka,

[REDAKCE]

X. Ostatní ujednání

1. Závazkový vztah založený touto smlouvou se ve věcech výslovně neupravených touto smlouvou řídí občanským zákoníkem, v platném znění.
2. Vlastnické právo ke zhotovené věci náleží po celou dobu realizace díla objednateli.
3. Zhotovitel je povinen postupovat při provádění díla tak, aby nedošlo ke vzniku škody na zdraví a majetku jiných osob, k nadměrnému obtěžování okolí místa provádění díla, ke znečišťování komunikací, apod. Poruší-li zhotovitel tuto povinnost, odpovídá za vzniklou škodu.
4. Zhotovitel odpovídá při provádění díla za dodržování předpisů o BOZP a požární ochraně.
5. Zhotovitel se zavazuje předložit na vyžádání objednatele doklady prokazující druh materiálu použitého k provedení díla.
6. Zhotovitel je povinen po dokončení díla vyklidit staveniště do doby předání díla. V této době zhotovitel na své náklady odborným způsobem odstraní odpady pocházející z jeho činnosti a provede úklid staveniště.
7. Smlouva nabývá platnosti dnem podpisu obou smluvních stran. Smlouvu lze měnit pouze oboustranně podepsaným a číslovaným dodatkem.
8. Smluvní strany uzavírají tuto smlouvu v souladu se zákonem č. 110/2019 Sb., o zpracování osobních údajů a podle Nařízení Evropského parlamentu a Rady (EU)

2016/679 ze dne 27. dubna 2016 o ochraně fyzických osob v souvislosti se zpracováním osobních údajů a o volném pohybu těchto údajů a o zrušení směrnice 95/46/ES (obecné nařízení o ochraně osobních údajů).

9. Přílohami této smlouvy jsou:

Příloha č. 1 - nabídkový rozpočet zhotovitele

10. Smlouva je sepsána ve dvou stejnopisech, z nichž jeden obdrží objednatel a jeden zhotovitel.

V Plzni dne

9. 10. 2022



za zhotovitele

V Plzni dne

18 - 10 - 2022



za objednatele

brig. gen. Ing. František Pavlas
ředitel HZS Plzeňského kraje

Hasičský záchranný sbor
Plzeňského kraje
Kapliřova 9
320 00 Plzeň
1

ŠABATKA s.r.o.

Dodavatel

ŠABATKA s.r.o.
Ke Kottlářce 8/292
150 00 Praha 5

IČ: 26353849
DIČ: CZ26353849



Provozovna

Fakturaci a poštu zasílat:
Bezděkov 167
339 01 Klatovy 1

NABÍDKA č. 22NA0163

Odběratel

IČ:
DIČ:70883378
není plátce

Hasičský záchranný sbor Píseňského kraje
Kapliřova 9
320 00 Píseň 3-Jižní Předměstí (část) x



Nabídka č.: 22NA0163
Datum zápisu: 21.09.2022
Platno do: 31.10.2022

Konečný příjemce

Cenová nabídka na akci: Dodání a instalace 4ks sekčních vrat (včetně stavebních prací souvisejících) v objektu požární stanice Klatovy HZS Píseňského kraje v Aretinova 129, Klatovy".

Označení dodávky	Množství	J.cena	Sleva	Cena	%DPH	DPH	Kč Celkem
1. Sekční vrata LPU F42 roz. 3170x2625mm, drážka M, barva bílá, - woodgrain - kování Z	2 ks	44 276,00	18,00%	72 612,64	21%	15 248,65	87 861,29
Prosklení hliníkový rám s dvojitou umělohmotnou tabulkou 16mm	2 ks	7 974,00	18,00%	13 077,36	21%	2 746,25	15 823,61
Pohon ProMatic s dlouhou kolejničí L	2 ks	12 797,00	18,00%	20 987,08	21%	4 407,29	25 394,37
Sada vratových rukojetí z černé umělé hmoty	2 ks	1 046,00	18,00%	1 715,44	21%	360,24	2 075,68
Nouzové odblokování NET 2	2 ks	797,00	18,00%	1 307,38	21%	274,49	1 581,57
2. Sekční vrata LPU42 roz. 3200x2625mm, drážka M, barva bílá, - woodgrain -, kování L	2 ks	48 013,00	18,00%	78 741,32	21%	16 535,68	95 277,00
Prosklení hliníkovým rámem s dvojitou umělohmotnou tabulkou 26mm	2 ks	11 456,00	18,00%	18 787,84	21%	3 945,45	22 733,29
Integrované dveře s nízkým prahem 10mm	2 ks	34 148,00	18,00%	56 002,72	21%	11 760,57	67 763,29
Pohon SuperMatic E s dlouhou kolejničí L	2 ks	16 907,00	18,00%	27 727,48	21%	5 822,77	33 550,25
Kontakt integrovaných dveří	2 ks	2 714,00	18,00%	4 450,96	21%	934,70	5 385,66
Připojovací jednotka světelné závory VL2	2 ks	8 106,00	18,00%	13 283,84	21%	2 791,71	16 085,55
Scučet položek				308 703,76		64 827,80	373 531,56
Zaokrouhlení							0,44
CELKEM K ÚHRADĚ							373 532,00

Cena je uvedena s dopravou a montáží.

Cena nabídky slovy: třístasedmdesáttřítisícpětsetřicetdvakorun českých.

Cenová nabídka je stanovena jako nejvýše přípustná pro uzavření smlouvy a platná po celou dobu plnění veřejné zakázky.

V ceně pohonu je 1 ks ručního vysílače HSE 4 BS

Konstrukční a technické údaje pro sekční vrata typ LPU42
Povrchová úprava: vnitřní strana RAL 9002 šedobílá
Tepelná izolace zabudovaná vrata U=1,5 W/m2K
Tepelná izolace zabudovaná vrata s integrovanými dveřmi U=2,4 W/m2K
Síla křídla - 42mm
Odolnost proti zatížení větrem - třída 3
Zvuková izolace - 22 dB

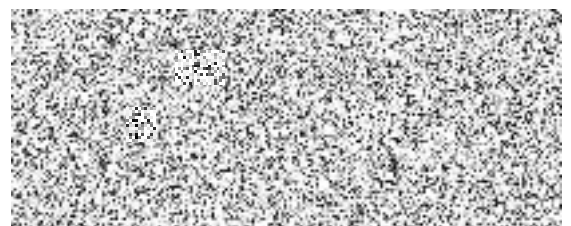

Ekonomický a informační systém POHODA