

# VÝKAZ DOSAVADNÍHO A NOVÉHO STAVU ÚDAJŮ KATASTRU NEMOVITOSTÍ

Dosavadní stav				Nový stav												
Označení pozemku parc. číslarem	Výměra parcely		Druh pozemku Způsob využití	Označení pozemku parc. číslem	Výměra parcely		Druh pozemku Způsob využití	Typ stavby Způsob využití	Způsob určení výměry	Porovnaní se stavem evidence právních vztahů						
	ha	m <sup>2</sup>			ha	m <sup>2</sup>				Cíl přechází z pozemku označeného v katastru nemovitostí	Číslo listu vlastnictví	Výměra dílu		Označení dílu		
											ha	m <sup>2</sup>				
1234	3	06	77	ostat.pl. ostat.komunikace	1234/1	1	53	ostat.pl. ostat.komunikace		2	1234	383	1	53		
					1234/2	3	03	06		ostat.pl. ostat.komunikace	0	1234	383	3	03	06
					1234/3	2	18	ostat.pl. ostat.komunikace		2	1234	383	2	18		
	3	06	77		3	06	77									

## Seznam souřadnic (S-JTSK)

Č. bodu	Souřadnice pro zápis do KN			Souřadnice určené měřením		
	Y	X	kód kv.	Y	X	Poznámka
42-21	642431.25	1014451.80	3			dřevěný kolík
42-23	642417.97	1014439.45	3			barva na dlažbě
42-24	642411.59	1014442.43	3			roh bet. sloupku
55-89	642372.28	1014494.24	3			barva - nezpev.
55-92	642405.99	1014476.50	3			dřevěný kolík
1	642416.87	1014439.97	3			obrubník
2	642417.20	1014440.67	3			obrubník
3	642417.99	1014440.62	3			obrubník
4	642419.66	1014445.93	3			vodící čára
5	642419.77	1014448.90	3			vodící čára
6	642387.48	1014478.70	3			betonová patka - dz
7	642401.84	1014454.43	3			roh dlažby
8	642402.53	1014465.10	3			roh dlažby
9	642410.19	1014458.03	3			vodící čára
10	642412.24	1014455.82	3			vodící čára
11	642414.10	1014452.36	3			vodící čára
12	642414.86	1014440.47	3			vodící čára
13	642414.88	1014446.71	3			vodící čára
14	642414.29	1014444.85	3			vodící čára
15	642413.10	1014441.72	3			obrubník
16	642418.95	1014453.27	3			vodící čára
17	642419.65	1014450.21	3			vodící čára
18	642417.38	1014455.91	3			vodící čára
19	642415.52	1014458.25	3			vodící čára
20	642417.39	1014460.15	3			barva na opěrné zdi - dolní hrana
21	642419.99	1014462.81	3			dřevěný kolík

Po dohodě s přítomnými vlastníky byly lomové body označeny pouze dočasně kolíky tak, aby hraniční znaky neomezovaly údržbu pozemků dle § 91 odst. 2 vyhl. 357/2013 Sb.

GEOMETRICKÝ PLÁN pro rozdělení pozemku	Geometrický plán ověřil úředně oprávněný zeměměřičský inženýr:		Stejnoplis ověřil úředně oprávněný zeměměřičský inženýr:	
	Jméno, příjmení:	[redacted]	Jméno, příjmení:	[redacted]
	Číslo položky seznamu úředně oprávněných zeměměřičských inženýrů:	2712/2015	Číslo položky seznamu úředně oprávněných zeměměřičských inženýrů:	2712/2015
	Dne: 9.12.2020	Číslo: 444/2020	Dne: 17.12.2020	Číslo: 350/2020
Válež listů a přesností odpovídá právním předpisům.		Tento stejnopis odpovídá geometrickému plánu v elektronické podobě uloženému v dokumentaci katastrálního úřadu.		
Vyhotovitel: Geodézie Východní Čechy spol. s r.o. J. Furkyň 1174 500 02 Hradec Králové	Katastrální úřad souhlasí s ošetrováním parcel.		Ověření stejnopisu geometrického plánu v listinné podobě.	
Číslo plánu: 766-302/2020	KÚ pro Královéhradecký kraj KP Trutnov [redacted] PGP-2097/2020-610 2020.12.16 12:23:24 CET			
Okres: Trutnov				
Obec: Bílá Třebešná				
Kat. území: Bílá Třebešná				
Mapový list: Trutnov 6-7/11, Trutnov 7 7/23	Descrption of the map sheet used for the plan.			
Dostupným vlastníkům pozemků byla poskytnuta možnost seznámit se v terénu s průběhem navrhovaných nových hranic, které byly označeny předepsaným způsobem. viz seznam souřadnic				

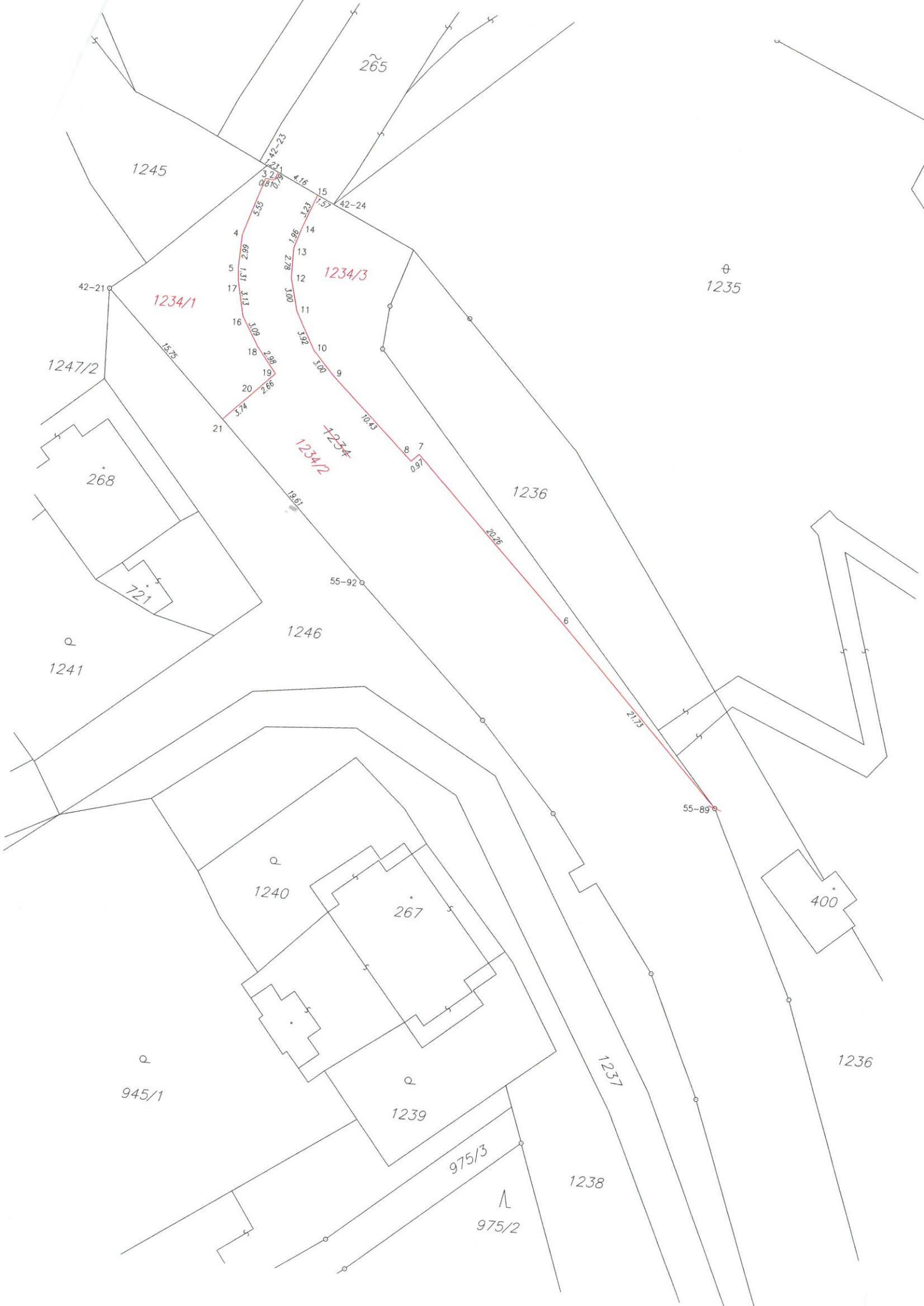

265

1245

1235

1234/1

1234/3

1247/2

42-21

1234/2

1234

268

1236

721

55-92

1246

1241

1240

267

400

945/1

1239

975/3

975/2

1238

1237

1236