# Harmonogram výstavby
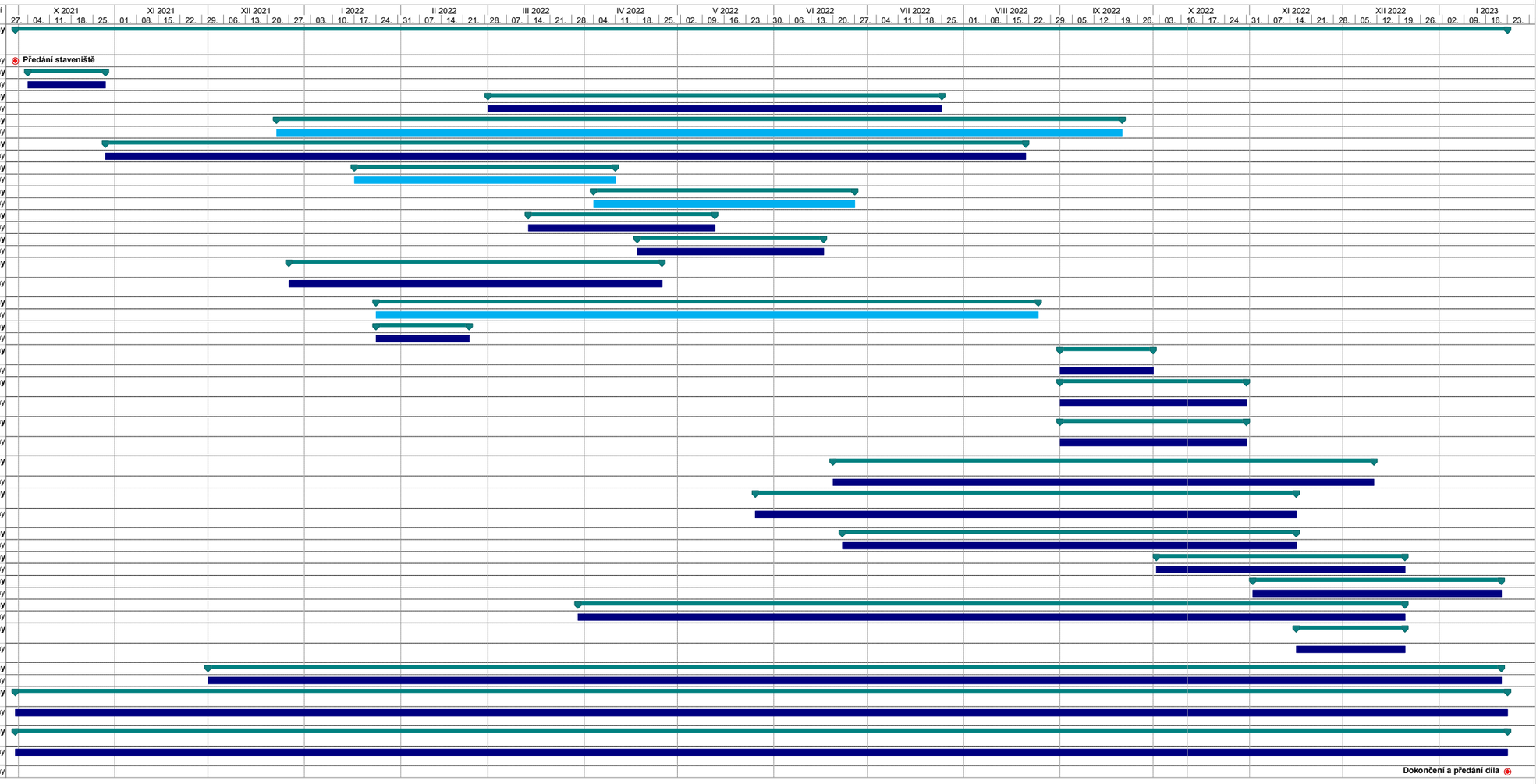
| ID | Text1 | Název úkolu | Doba trvání |
|---|---|---|---|
| 1 | | **Dopravní terminál Kuřim II** | **480 dny** |
| 2 | | **Předání staveniště** | 0 dny |
| 3 | **SO 001** | **Příprava staveniště - demolice objektů** | **25 dny** |
| 4 | | Příprava staveniště - demolice objektů | 25 dny |
| 5 | **SO 101** | **Příjezdová komunikace a parkoviště** | **146 dny** |
| 6 | | Příjezdová komunikace a parkoviště | 146 dny |
| 7 | **SO 102** | **Parkoviště** | **272 dny** |
| 8 | | Parkoviště | 272 dny |
| 9 | **SO 103** | **Autobusové stanoviště** | **296 dny** |
| 10 | | Autobusové stanoviště | 296 dny |
| 11 | **SO 104** | **Rekonstrukce chodníku do ul. Štefánikova** | **84 dny** |
| 12 | | Rekonstrukce chodníku do ul. Štefánikova | 84 dny |
| 13 | **SO 105** | **Oprava komunikace ulice Nádražní** | **84 dny** |
| 14 | | Oprava komunikace ulice Nádražní | 84 dny |
| 15 | **SO 301** | **Prodloužení stok jednotné kanalizace-z1** | **60 dny** |
| 16 | | Prodloužení stok jednotné kanalizace-z1 | 60 dny |
| 17 | **SO 302** | **Dešťová kanalizace parkoviště vč RN a AN** | **60 dny** |
| 18 | | Dešťová kanalizace parkoviště vč RN a AN | 60 dny |
| 19 | **SO 303** | **Dešťová kanalizace horní části ul. Nádraží vč. retenční a akumulační nádrže** | **120 dny** |
| 20 | | Dešťová kanalizace horní části ul. Nádraží vč. retenční a akumulační nádrže | 120 dny |
| 21 | **SO 304** | **Dešťová kanalizace spodní části ul. Nádražní** | **213 dny** |
| 22 | | Dešťová kanalizace spodní části ul. Nádražní | 213 dny |
| 23 | **SO 305** | **Přeložka kanalizace SŽDC** | **30 dny** |
| 24 | | Přeložka kanalizace SŽDC | 30 dny |
| 25 | **SO 306** | **Přeložka a prodloužení vodovodu před budovou ČD** | **30 dny** |
| 26 | | Přeložka a prodloužení vodovodu před budovou ČD | 30 dny |
| 27 | **SO 307** | **Splašková kanalizace pro zázemí pro cyklisty vč splaškové přípojky** | **60 dny** |
| 28 | | Splašková kanalizace pro zázemí pro cyklisty vč splaškové přípojky | 60 dny |
| 29 | **SO 308** | **Vodovod pro zázemí pro cyklisty vč vodovodní přípojky** | **60 dny** |
| 30 | | Vodovod pro zázemí pro cyklisty vč vodovodní přípojky | 60 dny |
| 31 | **SO 401a** | **Veřejné osvětlení dopravního terminálu - zastřešení** | **174 dny** |
| 32 | | Veřejné osvětlení dopravního terminálu - zastřešení | 174 dny |
| 33 | **SO 401b** | **Veřejné osvětlení dopravního terminálu - část mimo zastřešení** | **174 dny** |
| 34 | | Veřejné osvětlení dopravního terminálu - část mimo zastřešení | 174 dny |
| 35 | **SO 402** | **Veřejné osvětlení ul. Nádražní** | **146 dny** |
| 36 | | Veřejné osvětlení ul. Nádražní | 146 dny |
| 37 | **SO 403** | **Rozvody silnoproudu DT** | **80 dny** |
| 38 | | Rozvody silnoproudu DT | 80 dny |
| 39 | **SO 404** | **Rozvody slaboproudu a informační systém DT** | **80 dny** |
| 40 | | Rozvody slaboproudu a informační systém DT | 80 dny |
| 41 | **SO 701** | **Zastřešení dopravního terminálu** | **266 dny** |
| 42 | | Zastřešení dopravního terminálu | 266 dny |
| 43 | **SO 701.1** | **Zastřešení dopravního terminálu, drobná architektura** | **35 dny** |
| 44 | | Zastřešení dopravního terminálu, drobná architektura | 35 dny |
| 45 | **SO 721** | **Zázemí pro cyklisty** | **416 dny** |
| 46 | | Zázemí pro cyklisty | 416 dny |
| 47 | **VRN 01** | **Vedlejší rozpočtové náklady 01 (Přechodné dopravní značení)** | **480 dny** |
| 48 | | Vedlejší rozpočtové náklady 01 (Přechodné dopravní značení) | 480 dny |
| 49 | **VRN 02, ON** | **Vedlejší rozpočtové náklady 02, ostatní rozpočtové náklady** | **480 dny** |
| 50 | | Vedlejší rozpočtové náklady 02, ostatní rozpočtové náklady | 480 dny |
| 51 | | **Dokončení a předání díla** | 0 dny |