

**Dodatek č. 1 ke smlouvě o dílo ze dne 15. 2. 2017**  
uzavřené podle §§ 2586 a násl. zákona č. 89/2012 Sb., občanský zákoník,  
č. smlouvy objednatel KÚ-00365/2017-700-02020

## Smluvní strany

**Objednatel:** Česká republika – Katastrální úřad pro Jihomoravský kraj  
Se sídlem Moravské náměstí 1/1, PSČ 601 51, Brno  
Zastoupená Ing. Josefem Kamerou, ředitelem  
IČ 00213730  
DIČ CZ00213730  
Bankovní spojení ČNB Brno-město, č. účtu XXXXXXXX/XXXX

a

**Zhotovitel:** ISS stavtrade s.r.o.  
Se sídlem Březinova 745/27a, PSČ 616 00, Brno  
Jednatel Davidem Zezulou, jednatelem  
IČ 29303192  
DIČ CZ29303192  
Bankovní spojení Komerční banka, a.s., č. ú.: XXX-XXXXXXXXXX/XXXX  
Společnost je zapsaná v obchodním rejstříku vedeném Krajským soudem v Brně, oddíl C, vložka 72662,

se v souladu s § 222 odst. 6 zákona č. 134/2016 Sb., o zadávání veřejných zakázek, dohodly na následující nepodstatné změně předmětu výše uvedené smlouvy.

1. Článek II. Předmět smlouvy odst. 1 smlouvy se mění tak, že se mění rozsah rekonstrukce fasád a izolace obvodových stěn budovy Katastrálního úřadu pro Jihomoravský kraj na Moravském náměstí 1 v Brně a s tím související projektová dokumentace podle následující tabulky a příloh č. 1 až 9 tohoto dodatku:

Číslo přílohy	Stručný popis změny	Hlavní důvody změny	Vyplývající změna ceny v Kč bez DPH
1	Odstranění ocelových okenic a nová vnitřní okna prvku T7, 3 ks	Změna vyvolaná v důsledku nálezu ocelových okenic osazených v přízemí v místnosti č. 050 namísto uvažovaných prosklených okenních křidel.	65 402,55
2	Sanace trhlin fasády Mor. náměstí a ul. Joštova	Změna vyvolaná potřebou statického zajištění trhlin podle návrhu projektanta ze dne 10. 3. 2017 (viz příloha).	42 051,28
3	Klempířské konstrukce Mor. nám. a ul. Joštova	Změna vyvolaná v důsledku potřeby výměny některých klempířských prvků z důvodu jejich nevyhovujícího technického stavu (koroze, protispády, nadměrné deformace). Stav prvků byl posouzen individuálně z lešení (viz grafická příloha).	112 305,50

4	Změna okapového chodníku	Změna vyvolaná v důsledku nenalezení materiálu vhodného pro provedení okapových chodníků podle předpokladu projektu a s tím související potřeba pořízení jiného vhodného materiálu (podle požadavků pracovníků na úseku památkové péče).	85 380,98
5	Přisekání zdiva za mříží pod obloukovými okny (celkem 4 ks ve 2. NP, z toho 2 ks ul. Joštova a 2 ks na nádvoří)	Změna vyvolaná v důsledku potřeby vytvoření prostoru mezi stávající mříží Z10 a omítkou parapetu oken T11 v zájmu proveditelnosti povrchové úpravy (stávající stav, kdy je mříž částečně "utopena" v omítce, byl vyhodnocen jako nevyhovující z postaveného řešení).	22 542,83
6	Kopie soch průčelí tympanonu Mor. nám.	Změna vyvolaná v důsledku potřeby výměny stávající sochařské výzdoby fasády do Moravského náměstí podle restaurátorského záměru MgA. Vlasáka z března 2017 (viz příloha).	847 562,32
7	Nová okna nádvoří (varianta 5 ks)	Změna vyvolaná v důsledku potřeby obnovy původní velikosti okenních otvorů v místě arkád v přízemí jižní fasády severního křídla na nádvoří budovy (původní velikost oken zjištěna po otlučení omítek). Provedení podle přiloženého výkresu D1.1.05b4.	354 315,08
8	Omítka ve dvorku nad střechou	Změna vyvolaná v důsledku potřeby rozšíření výměry rekonstruované plochy fasád dvorku o část štítové stěny nad rovinou střechy.	20 786,62
9	Demontáž + zpětná montáž sítě ve dvorku	Změna vyvolaná v důsledku rozšíření výměry rekonstruované plochy fasád dvorku o část štítové stěny nad rovinou střechy.	26 988,85
Celkem			1 577 336,01

2. Článek III. odst. 1 smlouvy se mění tak, že se nahrazuje novým textem v tomto znění:

1. Cena díla je stanovena na základě položkového nabídkového rozpočtu zhotovitele, který je v souladu s § 2621 zákona č. 89/2012 Sb., občanský zákoník, závazný a úplný, a sjednává se v následující výši:

Cena celkem bez DPH 10 319 315,31 Kč

DPH 21% 2 167 056,22 Kč

**Cena celkem včetně DPH 12 486 371,53 Kč**

(slovy: dvanáct miliónů čtyři sta osmdesát šest tisíc tři sta sedmdesát jedna koruna česká a padesát tři haléře včetně DPH)

3. Příloha č. 3 smlouvy (harmonogram stavby) se s ohledem na změnu předmětu smlouvy podle odst. 1 tohoto dodatku mění tak, že se nahrazuje přílohou č. 10 tohoto dodatku.

4. Ostatní ustanovení smlouvy zůstávají beze změny.

Dodatek je sepsán ve dvou stejnopisech, z nichž po jednom obdrží objednatel a zhotovitel.

Na tento dodatek se vztahuje povinnost jeho uveřejnění prostřednictvím registru smluv ve smyslu zákona č. 340/2015 Sb., o zvláštních podmínkách účinnosti některých smluv, uveřejňování těchto smluv a o registru smluv (zákon o registru smluv).

Smluvní strany se dohodly, že uveřejnění v registru smluv zajistí objednatel a to v termínu podle § 5 odst. 2 zákona o registru smluv.

Dodatek nabývá účinnosti dnem jeho uveřejnění v registru smluv.

V Brně dne 11. 5. 2017

V Brně dne 12. 5. 2017

.....  
za objednatele  
Ing. Josef Kamera, ředitel

.....  
za zhotovitele  
David Zezula, jednatel

## VÝKAZ VÝMĚR

<b>Rozpočet</b>	<b>10.3.2017</b>	<b>Fasáda ul. Joštova a Moravské nám</b>	<b>JKSO</b>	
<b>Objekt</b>	Název objektu		SKP	
<b>1</b>	<b>VP01 - odstranění okenic a nová vnitř. okna T7</b>		Měrná jednotka	
<b>Stavba</b>	Název stavby		Počet jednotek	
<b>1511</b>	KÚ pro Jm kraj - Rekonstrukce fasády budovy KÚ na Moravském náměstí v Brně III		Náklady na m.j.	0
Projektant			Typ rozpočtu	
Zpracovatel projektu	0			
Objednatel	Katastrální úřad pro JMK			
Dodavatel	ISS stavtrade s.r.o.		Zakázkové číslo	1511
Rozpočtoval			Počet listů	

## ROZPOČTOVÉ NÁKLADY

Základní rozpočtové náklady		Ostatní rozpočtové náklady		
Z	HSV celkem	0	Ztížené výrobní podmínky	0
R	PSV celkem	64 436	Oborová přírážka	0
N	M práce celkem	0	Přesun stavebních kapacit	0
	M dodávky celkem	0	Mimostaveništní doprava	0
ZRN	celkem	64 436	Zařízení staveniště	644
			Provoz investora	0
HZS		0	Kompletační činnost (IČD)	322
ZRN+HZS		64 436	Ostatní náklady neuvedené	0
ZRN+ost.náklady+HZS		65 403	Ostatní náklady celkem	967

Vypracoval		Za zhotovitele	Za objednatele
Jméno :		Jméno :	Jméno :
Datum :		Datum : 10.3.2017	Datum :
Podpis :		Podpis:	Podpis:
Základ pro DPH	21,0 %		65 402,55 Kč
DPH	21,0 %		13 734,53 Kč
Základ pro DPH	0,0 %		0,00 Kč
DPH	0,0 %		0,00 Kč
<b>CENA ZA OBJEKT CELKEM</b>			<b>79 137,08 Kč</b>

Poznámka :

Stavba :	1511 KÚ pro Jm kraj - Rekonstrukce fasády budovy KÚ na Moravském náměstí v Brně III	Rozpočet :	10.3.2017
Objekt :	<b>1 VP01 - odstranění okenic a nová vnitř. okna T7</b>	Fasáda ul. Joštova a Moravské náměstí	

## REKAPITULACE STAVEBNÍCH DÍLŮ

Stavební díl	HSV	PSV	Dodávka	Montáž	HZS
766 Konstrukce truhlářské	0,00	55 436,01	0,00	0,00	0,00
767 Konstrukce zámečnické	0,00	9 000,00	0,00	0,00	0,00
<b>CELKEM OBJEKT</b>	<b>0,00</b>	<b>64 436,01</b>	<b>0,00</b>	<b>0,00</b>	<b>0,00</b>

## VEDLEJŠÍ ROZPOČTOVÉ NÁKLADY

Název VRN	Kč	%	Základna	Kč
Ztížené výrobní podmínky			64 436	0,00
Oborová přírážka			64 436	0,00
Přesun stavebních kapacit			64 436	0,00
Mimostaveništní doprava			64 436	0,00
Zařízení staveniště		1,00	64 436	644,36
Provoz investora			64 436	0,00
Kompletační činnost (IČD)		0,50	64 436	322,18
Rezerva rozpočtu			64 436	0,00
<b>CELKEM VRN</b>				<b>966,54</b>

## Slepý rozpočet

Stavba :	1511 KÚ pro Jm kraj - Rekonstrukce fasády budovy KÚ na Moravském náměstí v Brně III	Rozpočet: 10.9.2015
Objekt :	<b>1 VP01 - odstranění okenic a nová vnitř. okna T7</b>	Fasáda ul. Joštova a Moravské náměstí

P.č.	Číslo položky	Název položky	MJ	množství	cena / MJ	celkem (Kč)
<b>Díl:</b>	<b>766</b>	<b>Konstrukce truhlářské</b>				
	766-T7-2	Výroba nových vnitřních okenních křidel vč. rámu pro vsazení	ks	3,00	18 274,00	54 822,00
126	998766203R00	Přesun hmot pro truhlářské konstr., výšky do 24 m	%	1,12	548,22	614,01
	<b>Celkem za</b>	<b>766 Konstrukce truhlářské</b>				<b>55 436,01</b>
<b>Díl:</b>	<b>767</b>	<b>Konstrukce zámečnické</b>				
	767-101	Demontáž páru ocelových okenic odřezáním vč. přesunu hmot	kpl	3,00	3 000,00	9 000,00
	<b>Celkem za</b>	<b>767 Konstrukce zámečnické</b>				<b>9 000,00</b>

**SLEPÝ ROZPOČET**

<b>Rozpočet</b>	<b>30.3.2017</b>	<b>Fasáda ul. Joštova a Moravské</b>	<b>JKSO</b>	
<b>Objekt</b>	Název objektu		SKP	
<b>1</b>	<b>VP02 - sanace trhlin parteru fasády</b>		Měrná jednotka	
<b>Stavba</b>	Název stavby		Počet jednotek	
<b>1511</b>	KÚ pro Jm kraj - Rekonstrukce fasády budovy KÚ na Moravském náměstí v Brně III		Náklady na m.j.	0
Projektant			Typ rozpočtu	
Zpracovatel projektu	0			
Objednatel				
Dodavatel	ISS stavtrade s.r.o.		Zakázkové číslo	1511
Rozpočtoval			Počet listů	

**ROZPOČTOVÉ NÁKLADY**

<b>Základní rozpočtové náklady</b>		<b>Ostatní rozpočtové náklady</b>		
	HSV celkem	41 429,83	Ztížené výrobní podmínky	0,00
Z	PSV celkem	0,00	Oborová přírážka	0,00
R	M práce celkem	0,00	Přesun stavebních kapacit	0,00
N	M dodávky celkem	0,00	Mimostaveništní doprava	0,00
ZRN celkem		41 429,83	Zařízení staveniště	414,30
			Provoz investora	0,00
HZS		0,00	Kompletační činnost (IČD)	207,15
ZRN+HZS		41 429,83	Ostatní náklady neuvedené	0,00
ZRN+ost.náklady+HZS		42 051,28	Ostatní náklady celkem	621,45
<b>Vypracoval</b>		<b>Za zhotovitele</b>		<b>Za objednatele</b>
Jméno :		Jméno :		Jméno :
Datum :		Datum : 30.3.2017		Datum :
Podpis :		Podpis:		Podpis:
Základ pro DPH	21,0 %			42 051,28 Kč
DPH	21,0 %			8 830,77 Kč
Základ pro DPH	0,0 %			0,00 Kč
DPH	0,0 %			0,00 Kč
<b>CENA ZA OBJEKT CELKEM</b>				<b>50 882,05 Kč</b>

Poznámka :

Stavba :	1511 KÚ pro Jm kraj - Rekonstrukce fasády budovy KÚ na Moravském náměstí v Brně III	Rozpočet :	30.3.2017
Objekt :	<b>1 VP02 - sanace trhlin parteru fasády</b>	Fasáda ul. Joštova a Moravské náměstí	

## REKAPITULACE STAVEBNÍCH DÍLŮ

Stavební díl	HSV	PSV	Dodávka	Montáž	HZS
34 Stěny a příčky	15 696,00	0,00	0,00	0,00	0,00
38 Různé kompletní konstrukce nedělitelné do st	13 786,50	0,00	0,00	0,00	0,00
62 Úpravy povrchů vnější	3 499,32	0,00	0,00	0,00	0,00
96 Bourání konstrukcí	6 588,00	0,00	0,00	0,00	0,00
99 Staveništní přesun hmot	1 519,44	0,00	0,00	0,00	0,00
D96 Přesuny sutí a vybouraných hmot	340,57	0,00	0,00	0,00	0,00
<b>CELKEM OBJEKT</b>	<b>41 429,83</b>	<b>0,00</b>	<b>0,00</b>	<b>0,00</b>	<b>0,00</b>

## VEDLEJŠÍ ROZPOČTOVÉ NÁKLADY

Název VRN	Kč	%	Základna	Kč
Ztížené výrobní podmínky			41 429,83	0,00
Oborová přírážka			41 429,83	0,00
Přesun stavebních kapacit			41 429,83	0,00
Mimostaveništní doprava			41 429,83	0,00
Zařízení staveniště		1,0	41 429,83	414,30
Provoz investora			41 429,83	0,00
Kompletační činnost (IČD)		0,5	41 429,83	207,15
Rezerva rozpočtu			41 429,83	0,00
<b>CELKEM VRN</b>				<b>621,45</b>



## Slepý rozpočet

Stavba :	1511 KÚ pro Jm kraj - Rekonstrukce fasády budovy KÚ na Moravském náměstí v Brně III	Rozpočet: 30.3.2017
Objekt :	1 VP02 - sanace trhlin parteru fasády	Fasáda ul. Joštova a Moravské náměstí

P.č.	Číslo položky	Název položky	MJ	množství	cena / MJ	celkem (Kč)
<b>Díl:</b>	<b>34</b>	<b>Stěny a příčky</b>				
	340238212RT2	Zazdívka otvorů pl.1 m2, cihlami tl.zdi nad 10 cm	m2	18,00	872,00	15 696,00
		Mor. mám.: 3*1+2+0,5*14		12,00		
		Joštova: 6*0,5+1,5+1,5*0,5*2		6,00		
<b>Celkem za</b>		<b>34 Stěny a příčky</b>				<b>15 696,00</b>
<b>Díl:</b>	<b>38</b>	<b>Různé kompletní konstrukce nedělitelné do stav. Dílů</b>				
	380932223RV1	Vlepení výztuže D 8, cihla, malta HIT - HY 150 kotva 0,15+0,2+0,15	m	19,50	707,00	13 786,50
		Mor.mám.: (2*5+7)*0,5		8,50		
		Joštova: (4*3+5+5)*0,5		11,00		
<b>Celkem za</b>		<b>38 Různé kompletní konstrukce nedělitelné do stav. Dílů</b>				<b>13 786,50</b>
<b>Díl:</b>	<b>62</b>	<b>Úpravy povrchů vnější</b>				
	612456212RV1	Postřík stěn a potažení MVC s urovnáním, tl. 8 mm	m2	8,80	161,40	1 420,32
		11*0,8				
	624481111RV1	Překrytí spár rabicovým pletivem šířka pruhu 50 cm	m	11,00	189,00	2 079,00
		Mor. Nám: 0,5*6+0,5+1		4,50		
		Joštova: 0,8*5+0,5+2		6,50		
<b>Celkem za</b>		<b>62 Úpravy povrchů vnější</b>				<b>3 499,32</b>
<b>Díl:</b>	<b>96</b>	<b>Bourání konstrukcí</b>				
	967023692R00	Přisekání kamenných nebo jiných, ploch do 2 m2	m2	18,00	366,00	6 588,00
<b>Celkem za</b>		<b>96 Bourání konstrukcí</b>				<b>6 588,00</b>
<b>Díl:</b>	<b>99</b>	<b>Staveništní přesun hmot</b>				
84	999281211R00	Přesun hmot, opravy vněj. pláště výšky do 25 m	t	4,87	312,00	1 519,44
<b>Celkem za</b>		<b>99 Staveništní přesun hmot</b>				<b>1 519,44</b>
<b>Díl:</b>	<b>D96</b>	<b>Přesuny suti a vybouraných hmot</b>				
114	979081111R00	Odvoz suti a vybour. hmot na skládku do 1 km	t	0,703	86,00	60,46
115	979081121R00	Příplatek k odvozu za každý další 1 km	t	13,357	7,55	100,85
116	979082111R00	Vnitrostaveništní doprava suti do 10 m	t	0,703	105,00	73,82
117	979999997R00	Poplatek za skládku čistá suť - DUFONEV Brno	t	0,703	150,00	105,45
<b>Celkem za</b>		<b>D96 Přesuny suti a vybouraných hmot</b>				<b>340,57</b>

## MÍSTODRŽITELSKÝ PALÁC, Moravské náměstí 1, k.ú. Město Brno, č.p.1

### PROJEKTOVÁ DOKUMENTACE

### OBNOVA KULTURNÍ PAMÁTKY

---

## NÁVRH OPRAV TRHLIN V NOSNÉM ZDIVU OBVODOVÝCH STĚN

V souvislosti s obnovy fasády místodržitelského paláce v Brně v objektu Katastrálního úřadu pro Jihomoravský kraj v rámci obnovy omítkových vrstev v přízemí bylo zjištěno, že některé praskliny ve fasádě nejsou povrchového charakteru, ale zasahují nejen do stávajících druhotných cihelných přízdívek soklu (cihly na kant či v jedné vrstvě tl. 150mm), ale projevují se i v historickém zdivu z lomového kamene či smíšeném zdivu pod parapety oken v přízemí. Nad suprafenestrami oken v přízemí pak navazují trhliny i v úrovni kordonové římsy. Z důvodů zajištění větší trvanlivosti obnovených omítek i restaurovaných architektonických prvků fasády je navrženo statické zajištění stávajících trhlín zdiva v přízemí sešitím.

Situace byla posouzena na kontrolním dnu 9.3.2017.

Odpoledne 9.3.2017 byla provedena obhlídka trhlín za účasti projektanta, stavbyvedoucího a zástupce investora. Na základě posouzení stavu zdiva po odstranění omítek soklu bylo navrženo následující řešení: Předpokládá se sešití trhlín pod okny v přízemí dle přiloženého výkresu (po cca 300 mm) a následně pod kordonovou římsou vždy 2 skoby nad suprafenestrou.

V Brně, 10.3 2017

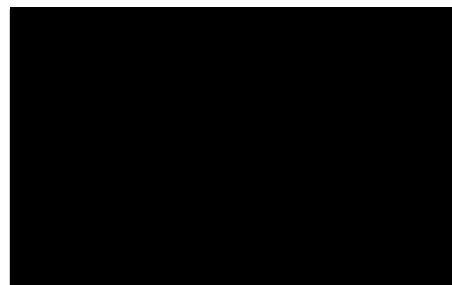

# NÁČRTEK ZPŮSOBU SEŠITÍ TRHLIN

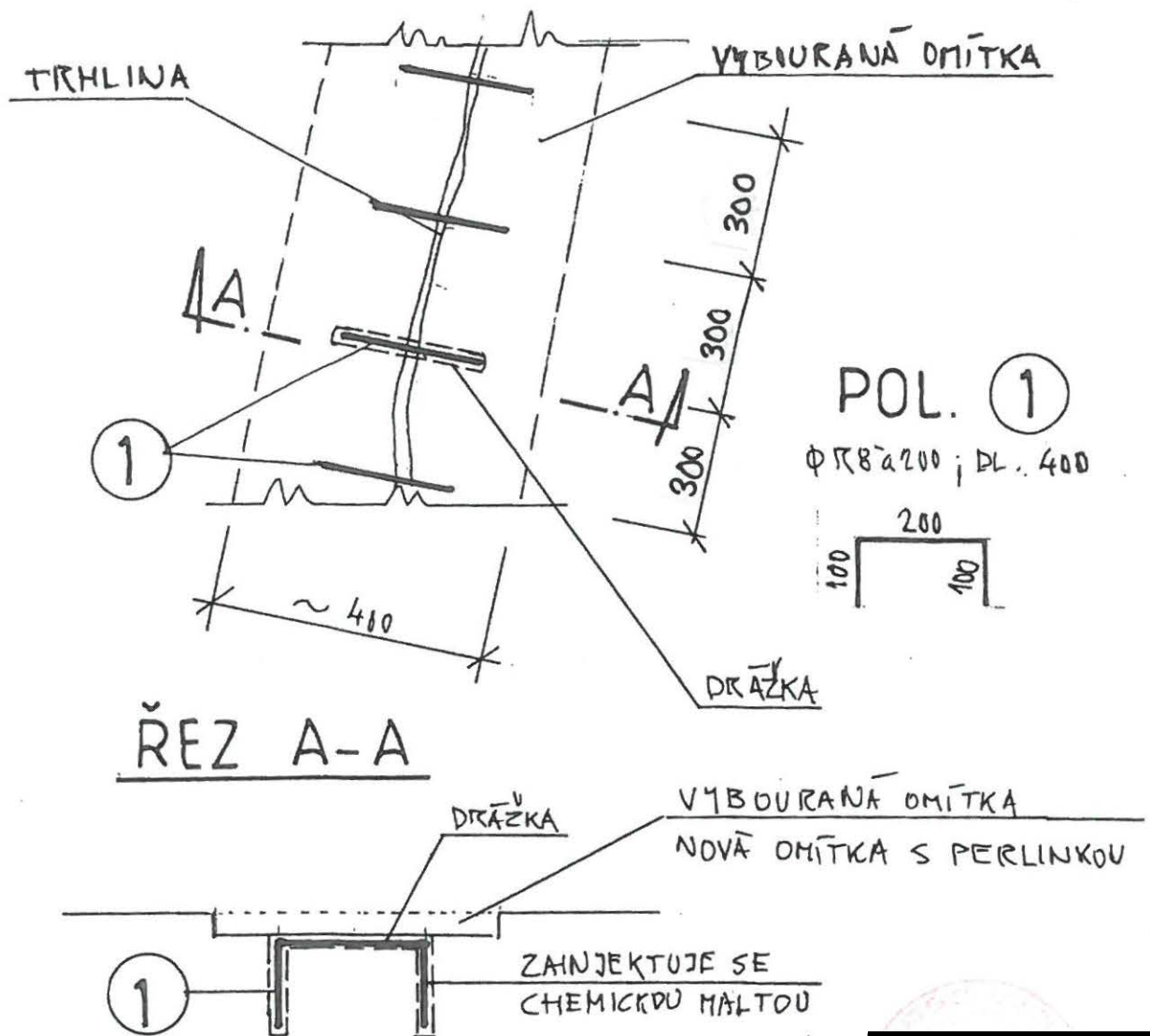

## POSTUP PRACÍ:

- 1/ PODĚL TRHLINY SE VYBOURÁ OMÍTKA A PRO POL. ① SE ODVRTAJÍ OTVORY  $\Phi 108$  MM DO HLoubKY 130 MM A ZÁKOVĚNĚ SE PŘEVEDOU DRÁŽKY.
- 2/ POLOŽKY ① SE ZAINJEKTUJÍ CHEMICKOU MALTOU.
- 3/ ZAINJEKTUJE SE TAKÉ SPÁRA TRHLINY. V PŘÍPADĚ ŽE ŠÍŘKA TRHLINY JE MALÁ PŘEVEDE SE VE SPÁRĚ MVRTANÝ OTVOR DO HLoubKY cca 200 MM A INJEKTÁŽ SE PŘEVEDE TĚMITO OTVORY.

## ROZPOČET

<b>Rozpočet</b>	<b>25.4.2017</b>	Fasáda ul. Joštova a Moravské náměstí	JKSO	
<b>Objekt</b>	Název objektu		SKP	
<b>1</b>	<b>VP03a - klempířské Mor. n. a Joštova - odpočty</b>		Měrná jednotka	
<b>Stavba</b>	Název stavby		Počet jednotek	
<b>1511</b>	KÚ pro Jm kraj - Rekonstrukce fasády budovy KÚ na Moravském náměstí v Brně III		Náklady na m.j.	0
Projektant			Typ rozpočtu	
Zpracovatel projektu	0			
Objednatel	Katastrální úřad pro JMK			
Dodavatel	ISS stavtrade s.r.o.		Zakázkové číslo	1511
Rozpočtoval			Počet listů	

### ROZPOČTOVÉ NÁKLADY

Základní rozpočtové náklady		Ostatní rozpočtové náklady		
	HSV celkem	0,00	Ztížené výrobní podmínky	0,00
Z	PSV celkem	7 199,32	Oborová přírážka	0,00
R	M práce celkem	0,00	Přesun stavebních kapacit	0,00
N	M dodávky celkem	0,00	Mimostaveništní doprava	0,00
ZRN	celkem	7 199,32	Zařízení staveniště	71,99
			Provoz investora	0,00
HZS		1 000,00	Kompletační činnost (IČD)	36,00
ZRN+HZS		8 199,32	Ostatní náklady neuvedené	0,00
ZRN+ost.náklady+HZS		8 307,31	Ostatní náklady celkem	107,99
<b>Vypracoval</b>		<b>Za zhotovitele</b>		<b>Za objednatele</b>
Jméno :		Jméno :		Jméno :
Datum :		Datum : 25.4.2017		Datum :
Podpis :		Podpis:		Podpis:
Základ pro DPH	21,0 %	ODPOČET:		-8 307,31 Kč
DPH	21,0 %			-1 744,54 Kč
Základ pro DPH	0,0 %			0,00 Kč
DPH	0,0 %			0,00 Kč
<b>CENA ZA OBJEKT CELKEM</b>				<b>-10 051,85 Kč</b>

Poznámka :

Stavba :	1511 KÚ pro Jm kraj - Rekonstrukce fasády budovy KÚ na Moravském náměstí v Brně III	Rozpočet :	25.4.2017
Objekt :	1 VP03a - klempířské Mor. n. a Joštova - odpočty	Fasáda ul. Joštova a Moravské náměstí	

## REKAPITULACE STAVEBNÍCH DÍLŮ

Stavební díl	HSV	PSV	Dodávka	Montáž	HZS
764 Konstrukce klempířské	0,00	0,00	0,00	0,00	1 000,00
783 Nátěry	0,00	7 199,32	0,00	0,00	0,00
<b>CELKEM OBJEKT</b>	<b>0,00</b>	<b>7 199,32</b>	<b>0,00</b>	<b>0,00</b>	<b>1 000,00</b>

## VEDLEJŠÍ ROZPOČTOVÉ NÁKLADY

Název VRN	Kč	%	Základna	Kč
Ztížené výrobní podmínky			7 199,32	0,00
Oborová přírážka			7 199,32	0,00
Přesun stavebních kapacit			7 199,32	0,00
Mimostaveništní doprava			7 199,32	0,00
Zařízení staveniště		1,0	7 199,32	71,99
Provoz investora			7 199,32	0,00
Kompletační činnost (IČD)		0,5	7 199,32	36,00
Rezerva rozpočtu			7 199,32	0,00
<b>CELKEM VRN</b>				<b>107,99</b>

## Slepý rozpočet

Stavba :	1511 KÚ pro Jm kraj - Rekonstrukce fasády budovy KÚ na Moravském náměstí v Brně III	Rozpočet: 25.4.2017
Objekt :	<b>1 VP03a - klempířské Mor. n. a Joštova - odpočty</b>	Fasáda ul. Joštova a Moravské náměstí

P.č.	Číslo položky	Název položky	MJ	množství	cena / MJ	celkem (Kč)
<b>Díl:</b>	<b>764</b>	<b>Konstrukce klempířské</b>				
93	900 RT2	HZS Práce v tarifní třídě 5	h	5,00	200,00	1 000,00
		vyrovnání plechů parapetu Joštova K8 (2 ks) :5		5,00		
		(nové 4 ks Cu parapetů v rozpočtu fasád parteru)				
		<b>Celkem za</b>				<b>1 000,00</b>
<b>Díl:</b>	<b>783</b>	<b>Nátěry</b>				
110	783902811R00	Odstranění nátěrů odstraňovačem P 8212	m2	57,80	124,56	7 199,32
		K1 Moravské nám:2,50*0,30*2		1,50		
		K2 Moravské nám:2,10*0,37*(12+6)		13,99		
		K6 Moravské nám:2,0*0,2*6		2,40		
		K2 Joštova:2,10*0,37*(7+9)		12,43		
		K8 Joštova:2,20*0,20*2		0,88		
		K22 :76*0,35		26,60		
		<b>Celkem za</b>				<b>7 199,32</b>

# ROZPOČET

<b>Rozpočet</b>	<b>28.5.2017</b>	Fasáda ul. Joštova a Moravské náměstí	JKSO	
<b>Objekt</b>	Název objektu		SKP	
<b>1</b>	<b>VP03b - klempířské Mor. n. a Joštova - vícepráce</b>		Měrná jednotka	
<b>Stavba</b>	Název stavby		Počet jednotek	
<b>1511</b>	KÚ pro Jm kraj - Rekonstrukce fasády budovy KÚ na Moravském náměstí v Brně III		Náklady na m.j.	0
Projektant			Typ rozpočtu	
Zpracovatel projektu	0			
Objednatel	Katastrální úřad pro JMK			
Dodavatel	ISS stavtrade s.r.o.		Zakázkové číslo	1511
Rozpočtoval			Počet listů	

## ROZPOČTOVÉ NÁKLADY

Základní rozpočtové náklady		Ostatní rozpočtové náklady		
	HSV celkem	9 070,60	Ztížené výrobní podmínky	0,00
Z	PSV celkem	109 759,76	Oborová přírážka	0,00
R	M práce celkem	0,00	Přesun stavebních kapacit	0,00
N	M dodávky celkem	0,00	Mimostaveništní doprava	0,00
ZRN	celkem	118 830,36	Zařízení staveniště	1 188,30
			Provoz investora	0,00
HZS		0,00	Kompletační činnost (IČD)	594,15
ZRN+HZS		118 830,36	Ostatní náklady neuvedené	0,00
ZRN+ost.náklady+HZS		120 612,81	Ostatní náklady celkem	1 782,46
<b>Vypracoval</b>		<b>Za zhotovitele</b>		<b>Za objednatele</b>
Jméno :		Jméno :		Jméno :
Datum :		Datum : 28.5.2017		Datum :
Podpis :		Podpis:		Podpis:
Základ pro DPH	21,0 %			120 612,81 Kč
DPH	21,0 %			25 328,69 Kč
Základ pro DPH	0,0 %			0,00 Kč
DPH	0,0 %			0,00 Kč
<b>CENA ZA OBJEKT CELKEM</b>				<b>145 941,50 Kč</b>

Poznámka :

Stavba :	1511 KÚ pro Jm kraj - Rekonstrukce fasády budovy KÚ na Moravském náměstí v Brně III	Rozpočet :	28.5.2017
Objekt :	1 VP03b - klempířské Mor. n. a Joštova - vícepráce	Fasáda ul. Joštova a Moravské náměstí	

## REKAPITULACE STAVEBNÍCH DÍLŮ

Stavební díl	HSV	PSV	Dodávka	Montáž	HZS
63 Podlahy a podlahové konstrukce	9 070,60	0,00	0,00	0,00	0,00
764 Konstrukce klempířské	0,00	109 759,76	0,00	0,00	0,00
<b>CELKEM OBJEKT</b>	<b>9 070,60</b>	<b>109 759,76</b>	<b>0,00</b>	<b>0,00</b>	<b>0,00</b>

## VEDLEJŠÍ ROZPOČTOVÉ NÁKLADY

Název VRN	Kč	%	Základna	Kč
Ztížené výrobní podmínky			118 830,36	0,00
Oborová přírážka			118 830,36	0,00
Přesun stavebních kapacit			118 830,36	0,00
Mimostaveništní doprava			118 830,36	0,00
Zařízení staveniště		1,0	118 830,36	1 188,30
Provoz investora			118 830,36	0,00
Kompletační činnost (IČD)		0,5	118 830,36	594,15
Rezerva rozpočtu			118 830,36	0,00
<b>CELKEM VRN</b>				<b>1 782,46</b>



## Slepý rozpočet

Stavba :	1511 KÚ pro Jm kraj - Rekonstrukce fasády budovy KÚ na Moravském náměstí v Brně III	Rozpočet: 28.5.2017
Objekt :	1 VP03b - klempířské Mor. n. a Joštova - vícepráce	Fasáda ul. Joštova a Moravské náměstí

P.č.	Číslo položky	Název položky	MJ	množství	cena / MJ	celkem (Kč)
<b>Díl: 63</b>		<b>Podlahy a podlahové konstrukce</b>				
	632 451021R00	Vyrovnávací potěr MC15, v pásu, tl. 20mm 76*0,35	m2	26,60 26,60	341,00	9 070,60
	<b>Celkem za 63 Podlahy a podlahové konstrukce</b>					<b>9 070,60</b>
<b>Díl: 764</b>		<b>Konstrukce klempířské</b>				
	764410240RT2-V	Oplechování parapetů včetně rohů Pz, rš 250 mm enkolit + vystřihování a hřebíkování u okna (RTS +10%) Mor. nám. 2NP K2: 2,1*12 Joštova 2NP K2: 2,1*7	m	39,90 25,20 14,70	433,00	17 276,70
	764410250RT2	Oplechování parapetů včetně rohů Pz, rš 330 mm Mor. nám. 2NP patky pilastrů: 2*3 Joštova 2NP patky pilastrů: 2*1 Mor. nám. 3NP K1: 2,5*2 Mor. nám. tympanon: 1,5	m	14,50 6,00 2,00 5,00 1,50	446,00	6 467,00
	764421260RT2	Oplechování říms z Pz plechu, rš 400 mm, enkolit Mor. nám. + Joštova 1NP K22: 76	m	76,00 76,00	420,00	31 920,00
	764205VD	Oplechování parapetů profilovaných Pz, rš 250 mm Mor. nám. 3NP K2: 2,1*6 Joštova 3NP K2: 2,1*9 Mor. nám. 1NP K6: 2*6	m	43,50 12,60 18,90 12,00	780,00	33 930,00
	764410210RT	Oplechování okapniček okenních Pz, rš 100 mm počet ??	m		295,00	
	764204VD	Lemovka a utěsnění kolem prostupu svodu vč. úpravy oplechování římsy Mor. nám.: 2	ks	2,00 2,00	1 500,00	3 000,00
	764201VD	Oprava oplechování suprafenestry (B) Mor. nám. 1NP K5: 5 Joštova 1NP K5: 3	ks	8,00 5,00 3,00	1 200,00	9 600,00
	764410850R00	Demontáž oplechování parapetů, rš od 100 do 330 mm 39,9+13+47,7	m	100,60 100,60	34,51	3 471,71
	764421870R00	Demontáž oplechování říms, rš od 400 do 500 mm	m	76,00	34,51	2 622,76
92	998764203R00	Přesun hmot pro klempířské konstr., výšky do 24 m	%	1,44	1 021,94	1 471,59
	<b>Celkem za 764 Konstrukce klempířské</b>					<b>109 759,76</b>

КОНТРОЛЬ СТРОИТЕЛЬНОГО ПРОЦЕССА

ДНЕ 23.5.2017

ТОП: СИМОНОВ

ЗНАКОУГОЛ: ТОМАСОВ

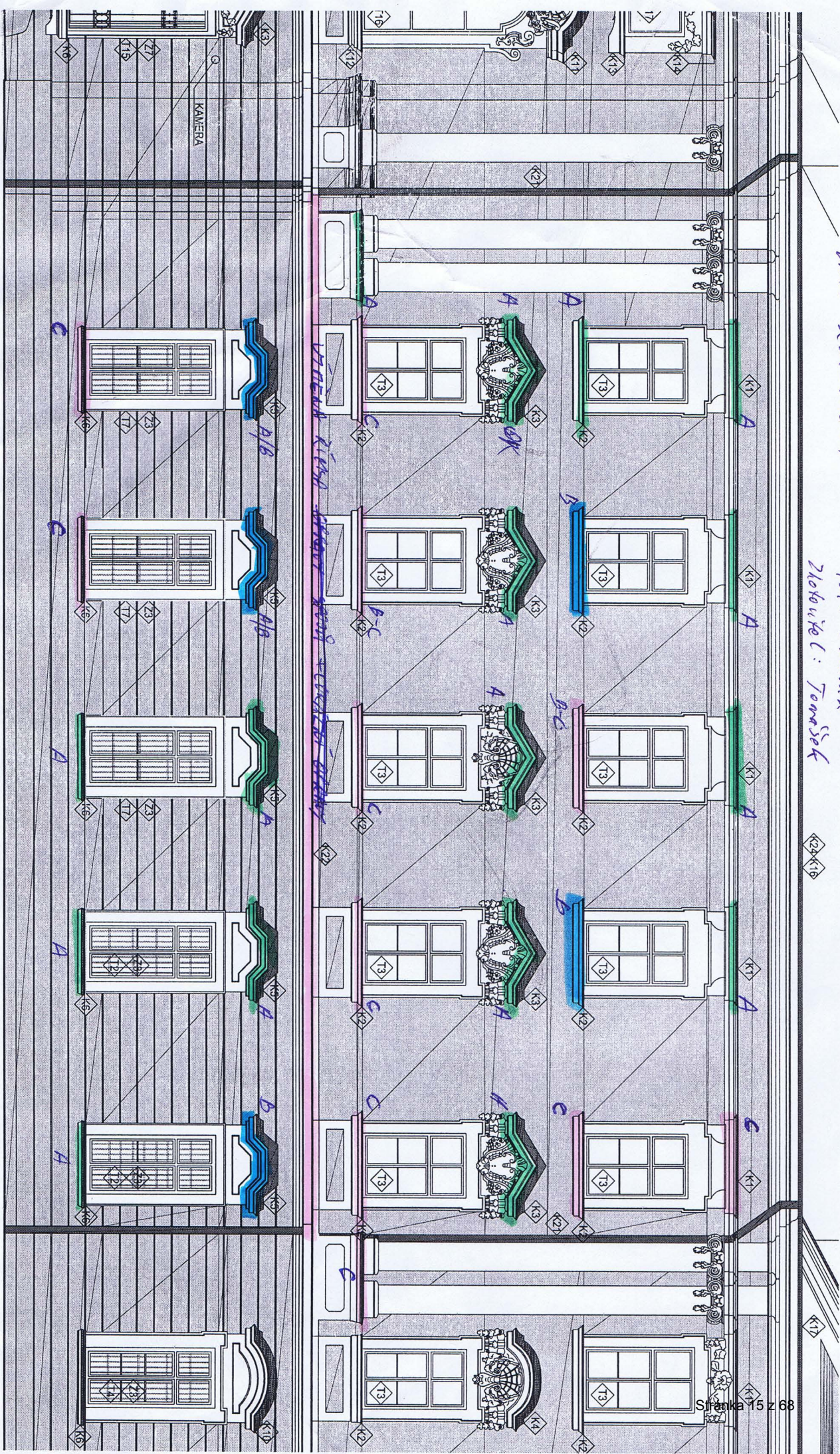

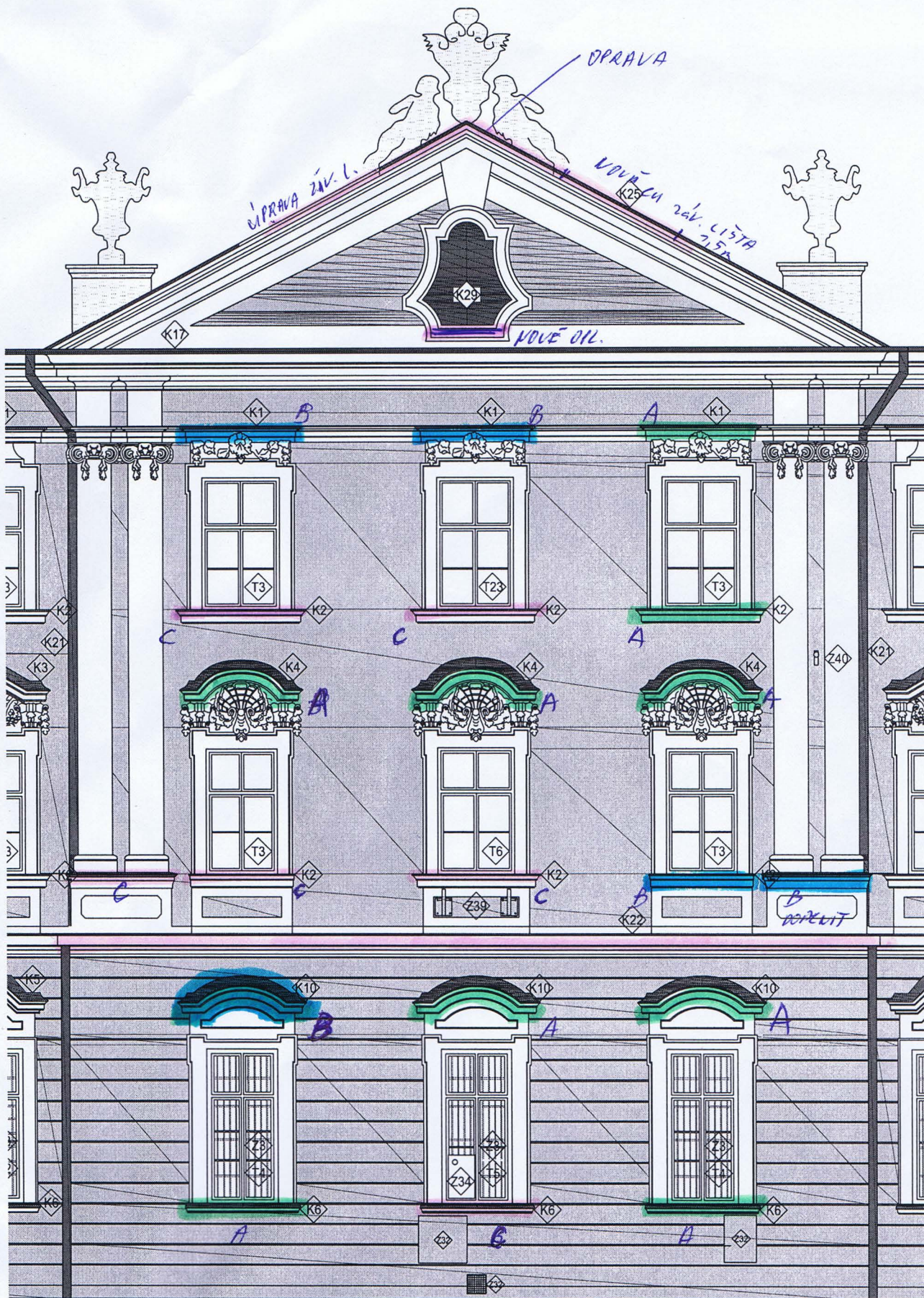

Klempířské prvky jsou označeny následovně: A (zeleně) = v pořádku,  
 B (modře) = k opravě, C (červeně) = poškozené / k výměně.

12438

49600

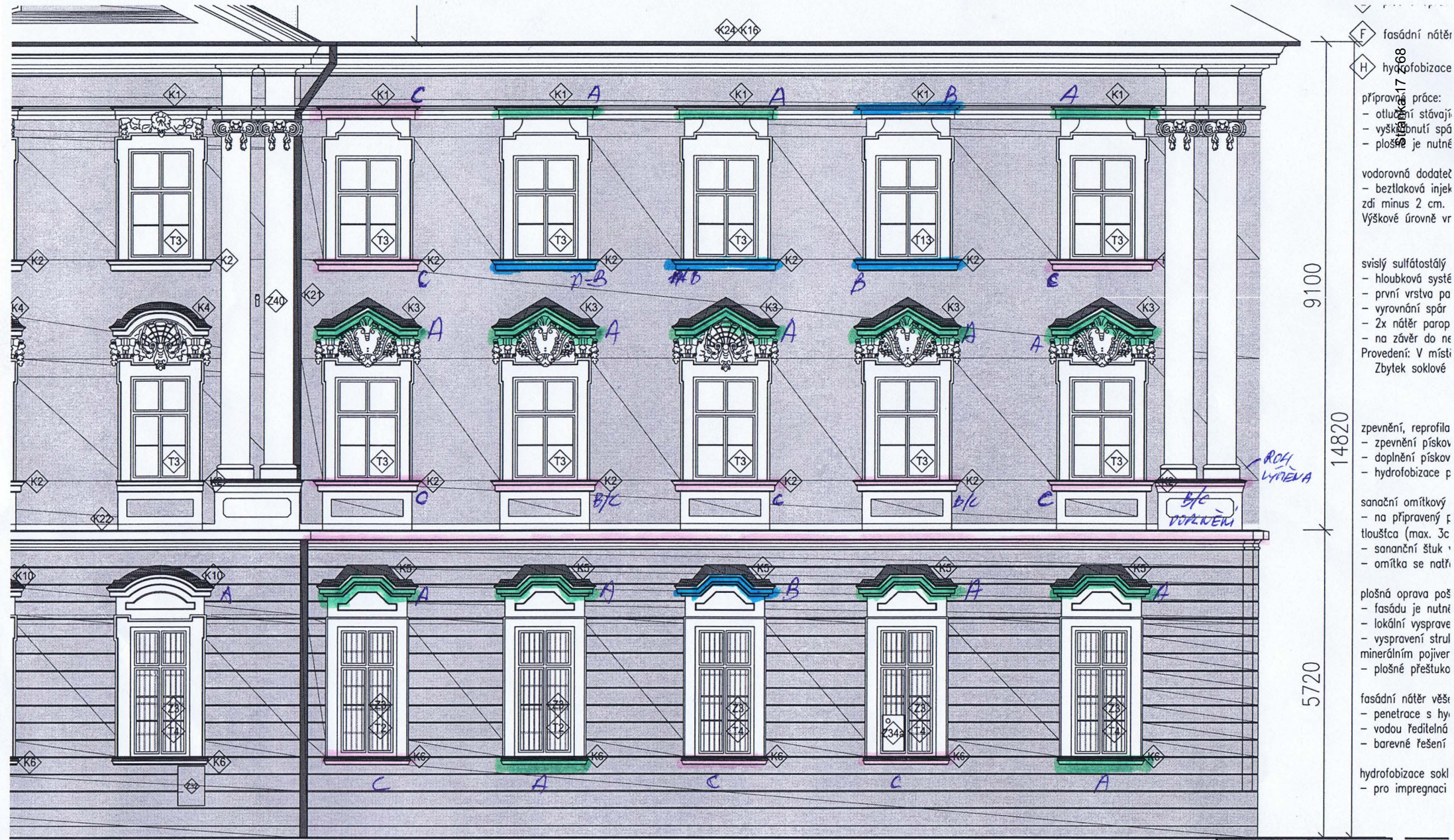

- ◇ F fasádní nátěr
  - ◇ H hydrofobizace
  - ◇ K1 K2 K3 K4 K5 K6 K7 K8 K9 K10 K11 K12 K13 K14 K15 K16 K17 K18
  - ◇ T3 T4
- přípravné práce:
- otlučení stávajícího nátěru
  - vyškrtnutí spár
  - plošná je nutné
- vodorovná dodatek:
- beztlaková injekce zdi minus 2 cm.
  - Výškové úrovně vr
- svislý sulfátostálý:
- hloubková systém
  - první vrstva pa
  - vyrovnání spár
  - 2x nátěr parop
  - na závěr do ne
- Provedení: V místi
- Zbytek soklové
- zpevnění, reprofila
- zpevnění pískov
  - doplnění pískov
  - hydrofobizace p
- sanační omítkový
- na připravený p
  - tloušťka (max. 3c
  - sanační štuk
  - omítka se natř
- plošná oprava poš
- fasádu je nutné
  - lokální vysprave
  - vyspravení strul
  - minerálním pojiver
  - plošné přeštuko
- fasádní nátěr vše
- penetrace s hy
  - vodou ředitelná
  - barevně řešení
- hydrofobizace sokl
- pro impregnaci

Klempířské prvky jsou označeny následovně: A (zeleně) = v pořádku, B (modře) = k opravě, C (červeně) = poškozené / k výměně.

RAZÍTKO:

STAVBA:

POŘ. NÁTĚSTÍ C

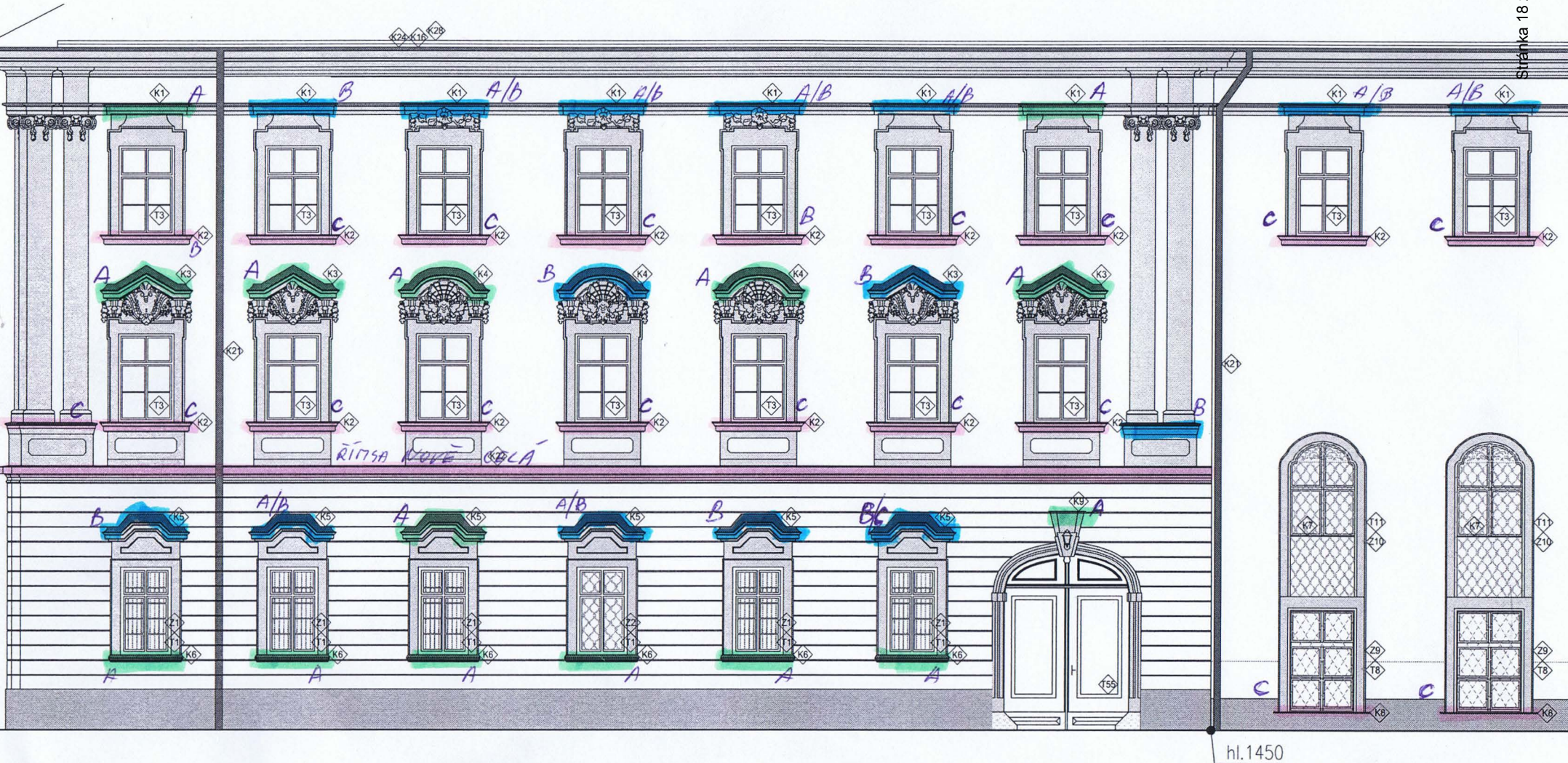

Klempířské prvky jsou označeny následovně: A (zeleně) = v pořádku, B (modře) = k opravě, C (červeně) = poškozené / k výměně.

UL. ŽOŠTOVA

## ROZPOČET

<b>Rozpočet</b>	<b>25.4.2017</b>	Fasáda ul. Joštova a Moravské náměstí	JKSO	
<b>Objekt</b>	Název objektu		SKP	
<b>1</b>	<b>VP04a - dlažba okapových chodníků - odpočty SO</b>		Měrná jednotka	
<b>Stavba</b>	Název stavby		Počet jednotek	
<b>1511</b>	KÚ pro Jm kraj - Rekonstrukce fasády budovy KÚ na Moravském náměstí v Brně III		Náklady na m.j.	0
Projektant			Typ rozpočtu	
Zpracovatel projektu	0			
Objednatel	Katastrální úřad pro JMK			
Dodavatel	ISS stavtrade s.r.o.		Zakázkové číslo	1511
Rozpočtoval			Počet listů	

### ROZPOČTOVÉ NÁKLADY

Základní rozpočtové náklady		Ostatní rozpočtové náklady		
	HSV celkem	40 678,67	Ztížené výrobní podmínky	0,00
Z	PSV celkem	0,00	Oborová přírážka	0,00
R	M práce celkem	0,00	Přesun stavebních kapacit	0,00
N	M dodávky celkem	0,00	Mimostaveništní doprava	0,00
ZRN	celkem	40 678,67	Zařízení staveniště	406,79
			Provoz investora	0,00
HZS		0,00	Kompletační činnost (IČD)	203,39
ZRN+HZS		40 678,67	Ostatní náklady neuvedené	0,00
ZRN+ost.náklady+HZS		41 288,85	Ostatní náklady celkem	610,18
<b>Vypracoval</b>		<b>Za zhotovitele</b>		<b>Za objednatele</b>
Jméno :		Jméno :		Jméno :
Datum :		Datum : 25.4.2017		Datum :
Podpis :		Podpis:		Podpis:
Základ pro DPH	21,0 %	ODPOČET:		-41 288,85 Kč
DPH	21,0 %			-8 670,66 Kč
Základ pro DPH	0,0 %			0,00 Kč
DPH	0,0 %			0,00 Kč
<b>CENA ZA OBJEKT CELKEM</b>				<b>-49 959,51 Kč</b>

Poznámka :

Stavba :	1511 KÚ pro Jm kraj - Rekonstrukce fasády budovy KÚ na Moravském náměstí v Brně III	Rozpočet :	25.4.2017
Objekt :	<b>1 VP04a - dlažba okapových chodníků - odpočty SOD</b>	Fasáda ul. Joštova a Moravské náměstí	

## REKAPITULACE STAVEBNÍCH DÍLŮ

Stavební díl	HSV	PSV	Dodávka	Montáž	HZS
4 Vodorovné konstrukce	3 982,59	0,00	0,00	0,00	0,00
5 Komunikace	25 757,20	0,00	0,00	0,00	0,00
99 Staveništní přesun hmot	10 938,88	0,00	0,00	0,00	0,00
<b>CELKEM OBJEKT</b>	<b>40 678,67</b>	<b>0,00</b>	<b>0,00</b>	<b>0,00</b>	<b>0,00</b>

## VEDLEJŠÍ ROZPOČTOVÉ NÁKLADY

Název VRN	Kč	%	Základna	Kč
Ztížené výrobní podmínky			40 678,67	0,00
Oborová přírážka			40 678,67	0,00
Přesun stavebních kapacit			40 678,67	0,00
Mimostaveništní doprava			40 678,67	0,00
Zařízení staveniště		1,0	40 678,67	406,79
Provoz investora			40 678,67	0,00
Kompletační činnost (IČD)		0,5	40 678,67	203,39
Rezerva rozpočtu			40 678,67	0,00
<b>CELKEM VRN</b>				<b>610,18</b>

### Slepý rozpočet

Stavba :	1511 KÚ pro Jm kraj - Rekonstrukce fasády budovy KÚ na Moravském náměstí v Brně	Rozpočet: 25.4.2017
Objekt :	1 VP04a - dlažba okapových chodníků - odpočty SOD	Fasáda ul. Joštova a Moravské náměstí

P.č.	Číslo položky	Název položky	MJ	množství	cena / MJ	celkem (Kč)	hmotnost / MJ	hmotnost celk.(t)	dem.hmot / MJ	dem. hmot. celk.(t)
<b>Díl: 4</b>		<b>Vodorovné konstrukce</b>								
15	451971112R00	Položení vrstvy z geotextilie,vč. dodávky na hr. kamenivo: Joštova:21,70*(0,60+0,40) Mor. nám:49,60*(0,60+0,40)+0,175*(0,60+0,40)*2	m2	71,65 21,70 49,95	55,58	3 982,59	0,00225	0,16121		
<b>Celkem za</b>		<b>4 Vodorovné konstrukce</b>				<b>3 982,59</b>		<b>0,16121</b>		
<b>Díl: 5</b>		<b>Komunikace</b>								
19	594611111R00	Dlažba z lomového kamene,lože štěrkopis.do 5 cm bez dodávky kamene: Joštova:21,70*0,60 Mor. nám:49,60*0,60+0,175*0,60*2	m2	42,99 13,02 29,97	488,15	20 985,69	0,58020	24,94280		
20	58380780	Kámen lomový upravený tř. 2 dlažba 20 cm uvažuje se dodávka asi poloviny plochy:43,99*0,20*2,30/2	T	10,12 10,12	471,60	4 771,51	1,00000	10,11770		
<b>Celkem za</b>		<b>5 Komunikace</b>				<b>25 757,20</b>		<b>35,06050</b>		
<b>Díl: 99</b>		<b>Staveništní přesun hmot</b>								
84	999281211R00	Přesun hmot, opravy vněj. pláštěů výšky do 25 m	t	35,06	312,00	10 938,88				
<b>Celkem za</b>		<b>99 Staveništní přesun hmot</b>				<b>10 938,88</b>				



# ROZPOČET

<b>Rozpočet</b>	<b>28.4.2017</b>	Fasáda ul. Joštova a Moravské náměstí	JKSO	
<b>Objekt</b>	Název objektu		SKP	
<b>1</b>	<b>VP04b - dlažba okapových chodníků - kostka</b>		Měrná jednotka	
<b>Stavba</b>	Název stavby		Počet jednotek	
<b>1511</b>	KÚ pro Jm kraj - Rekonstrukce fasády budovy KÚ na Moravském náměstí v Brně III		Náklady na m.j.	0
Projektant			Typ rozpočtu	
Zpracovatel projektu	0			
Objednatel	Katastrální úřad pro JMK			
Dodavatel	ISS stavtrade s.r.o.		Zakázkové číslo	1511
Rozpočtoval			Počet listů	

## ROZPOČTOVÉ NÁKLADY

Základní rozpočtové náklady		Ostatní rozpočtové náklady		
Z	HSV celkem	124 797,86	Ztížené výrobní podmínky	0,00
R	PSV celkem	0,00	Oborová přírážka	0,00
N	M práce celkem	0,00	Přesun stavebních kapacit	0,00
ZRN	M dodávky celkem	0,00	Mimostaveništní doprava	0,00
	ZRN celkem	124 797,86	Zařízení staveniště	1 247,98
			Provoz investora	0,00
	HZS	0,00	Kompletační činnost (IČD)	623,99
	ZRN+HZS	124 797,86	Ostatní náklady neuvedené	0,00
	ZRN+ost.náklady+HZS	126 669,83	Ostatní náklady celkem	1 871,97
<b>Vypracoval</b>		<b>Za zhotovitele</b>		<b>Za objednatele</b>
Jméno :		Jméno :		Jméno :
Datum :		Datum : 28.4.2017		Datum :
Podpis :		Podpis:		Podpis:
Základ pro DPH	21,0 %			126 669,83 Kč
DPH	21,0 %			26 600,66 Kč
Základ pro DPH	0,0 %			0,00 Kč
DPH	0,0 %			0,00 Kč
<b>CENA ZA OBJEKT CELKEM</b>				<b>153 270,49 Kč</b>

Poznámka :

Stavba :	1511 KÚ pro Jm kraj - Rekonstrukce fasády budovy KÚ na Moravském náměstí v Brně III	Rozpočet :	28.4.2017
Objekt :	<b>1 VP04b - dlažba okapových chodníků - kostka</b>	Fasáda ul. Joštova a Moravské náměstí	

## REKAPITULACE STAVEBNÍCH DÍLŮ

Stavební díl	HSV	PSV	Dodávka	Montáž	HZS
1 Zemní práce	341,51	0,00	0,00	0,00	0,00
5 Komunikace	108 151,77	0,00	0,00	0,00	0,00
99 Staveništní přesun hmot	11 679,94	0,00	0,00	0,00	0,00
D96 Přesuny suti a vybouraných hmot	4 624,65	0,00	0,00	0,00	0,00
<b>CELKEM OBJEKT</b>	<b>124 797,86</b>	<b>0,00</b>	<b>0,00</b>	<b>0,00</b>	<b>0,00</b>

## VEDLEJŠÍ ROZPOČTOVÉ NÁKLADY

Název VRN	Kč	%	Základna	Kč
Ztížené výrobní podmínky			124 797,86	0,00
Oborová přírážka			124 797,86	0,00
Přesun stavebních kapacit			124 797,86	0,00
Mimostaveništní doprava			124 797,86	0,00
Zařízení staveniště		1,0	124 797,86	1 247,98
Provoz investora			124 797,86	0,00
Kompletační činnost (IČD)		0,5	124 797,86	623,99
Rezerva rozpočtu			124 797,86	0,00
<b>CELKEM VRN</b>				<b>1 871,97</b>

### Slepý rozpočet

Stavba :	1511 KÚ pro Jm kraj - Rekonstrukce fasády budovy KÚ na Moravském náměstí v Brně	Rozpočet: 28.4.2017
Objekt :	1 VP04b - dlažba okapových chodníků - kostka	Fasáda ul. Joštova a Moravské náměstí

P.č.	Číslo položky	Název položky	MJ	množství	cena / MJ	celkem (Kč)	hmotnost / MJ	hmotnost celk.(t)	dem.hmot / MJ	dem. hmot. celk.(t)
<b>Díl: 1 Zemní práce</b>										
4	113107113R00	Odstranění podkladu pl. 200 m2,kam.těžené tl.30 cm pod kamennou dlažbou: Joštova - navíc oproti SOD: 21.70*(0,8-0,60) 4,34 Mor. nám - navíc oproti SOD:49,60*(0,8-0,60)+0,175*(0,8-0,60)*2 9,99	m2	14,33	23,83	341,51			-0,50000	-7,16500
<b>Celkem za 1 Zemní práce</b>						<b>341,51</b>				<b>-7,16500</b>
<b>Díl: 5 Komunikace</b>										
16	564751111R00	Podklad z kameniva drceného vel.32-63 mm,tl. 15 cm pod kamennou dlažbou: Joštova - navíc oproti SOD: 21.70*(0,8-0,60) 4,34 Mor. nám - navíc oproti SOD:49,60*(0,8-0,60)+0,175*(0,8-0,60)*2 9,99	m2	14,33	95,04	1 361,92	0,29160	4,17863		
	591141111RV	Kladení dlažby velké kostky, lože z C8/10 tl. 10 cm s vyplněním spár bez dodávky kamene: Joštova:21.70*0,80 17,36 Mor. nám:49,60*0,80+0,175*0,80*2 39,96	m2	57,32	600,96	34 447,03	0,58020	33,25706		
	59202RV	Dlažební kostka žulová velká nepravidelná - druhotné použití (nákup, nakládka, dovoz, přesun hmot) odpočet 10 m2 z vybouraného: (57,32-10)*2800*0,2/1000*1,05 27,82	t	27,82	2 600,00	72 342,82				
<b>Celkem za 5 Komunikace</b>						<b>108 151,77</b>		<b>37,43569</b>		
<b>Díl: 99 Staveništní přesun hmot</b>										
84	999281211R00	Přesun hmot, opravy vněj. pláště výšky do 25 m	t	37,4357	312,00	11 679,94				
<b>Celkem za 99 Staveništní přesun hmot</b>						<b>11 679,94</b>				
<b>Díl: D96 Přesuny suti a vybouraných hmot</b>										
113	979011111R00	Svislá doprava suti a vybour. hmot za 2.NP a 1.PP	t	7,17	123,25	883,09				
114	979081111R00	Odvoz suti a vybour. hmot na skládku do 1 km	t	7,17	86,00	616,19				
115	979081121R00	Příplatek k odvozu za každý další 1 km	t	171,96	7,55	1 298,30				
116	979082111R00	Vnitrostaveništní doprava suti do 10 m	t	7,17	105,00	752,33				
117	979999997R00	Poplatek za skládku čistá sut' - DUFONEV Brno	t	7,17	150,00	1 074,75				
<b>Celkem za D96 Přesuny suti a vybouraných hmot</b>						<b>4 624,65</b>				

## ROZPOČET

<b>Rozpočet</b>	<b>6.5.2017</b>	Fasáda ul. Joštova a Moravské náměstí	JKSO	
<b>Objekt</b>	Název objektu		SKP	
<b>1</b>	<b>VP05a - přisekání zdiva za mřížemi - odpočty</b>		Měrná jednotka	
<b>Stavba</b>	Název stavby		Počet jednotek	
<b>1511</b>	KÚ pro Jm kraj - Rekonstrukce fasády budovy KÚ na Moravském náměstí v Brně III		Náklady na m.j.	0
Projektant			Typ rozpočtu	
Zpracovatel projektu	0			
Objednatel	Katastrální úřad pro JMK			
Dodavatel	ISS stavtrade s.r.o.		Zakázkové číslo	1511
Rozpočtoval			Počet listů	

### ROZPOČTOVÉ NÁKLADY

Základní rozpočtové náklady		Ostatní rozpočtové náklady		
	HSV celkem	2 823,31	Ztížené výrobní podmínky	0,00
Z	PSV celkem	0,00	Oborová přírážka	0,00
R	M práce celkem	0,00	Přesun stavebních kapacit	0,00
N	M dodávky celkem	0,00	Mimostaveništní doprava	0,00
ZRN	celkem	2 823,31	Zařízení staveniště	28,23
			Provoz investora	0,00
HZS		0,00	Kompletační činnost (IČD)	14,12
ZRN+HZS		2 823,31	Ostatní náklady neuvedené	0,00
ZRN+ost.náklady+HZS		2 865,66	Ostatní náklady celkem	42,35
<b>Vypracoval</b>		<b>Za zhotovitele</b>		<b>Za objednatele</b>
Jméno :		Jméno :		Jméno :
Datum :		Datum : 6.5.2017		Datum :
Podpis :		Podpis:		Podpis:
Základ pro DPH	21,0 %	ODPOČET:		-2 865,66 Kč
DPH	21,0 %			-601,79 Kč
Základ pro DPH	0,0 %			0,00 Kč
DPH	0,0 %			0,00 Kč
<b>CENA ZA OBJEKT CELKEM</b>				<b>-3 467,45 Kč</b>

Poznámka :

Stavba :	1511 KÚ pro Jm kraj - Rekonstrukce fasády budovy KÚ na Moravském náměstí v Brně III	Rozpočet :	6.5.2017
Objekt :	<b>1 VP05a - přisekání zdiva za mřížemi - odpočty</b>	Fasáda ul. Joštova a Moravské náměstí	

## REKAPITULACE STAVEBNÍCH DÍLŮ

Stavební díl	HSV	PSV	Dodávka	Montáž	HZS
62 Úpravy povrchů vnější	2 590,70	0,00	0,00	0,00	0,00
97 Prorážení otvorů	75,98	0,00	0,00	0,00	0,00
99 Staveništní přesun hmot	69,70	0,00	0,00	0,00	0,00
D96 Přesuny suti a vybouraných hmot	86,93	0,00	0,00	0,00	0,00
<b>CELKEM OBJEKT</b>	<b>2 823,31</b>	<b>0,00</b>	<b>0,00</b>	<b>0,00</b>	<b>0,00</b>

## VEDLEJŠÍ ROZPOČTOVÉ NÁKLADY

Název VRN	Kč	%	Základna	Kč
Ztížené výrobní podmínky			2 823,31	0,00
Oborová přírážka			2 823,31	0,00
Přesun stavebních kapacit			2 823,31	0,00
Mimostaveništní doprava			2 823,31	0,00
Zařízení staveniště		1,0	2 823,31	28,23
Provoz investora			2 823,31	0,00
Kompletační činnost (IČD)		0,5	2 823,31	14,12
Rezerva rozpočtu			2 823,31	0,00
<b>CELKEM VRN</b>				<b>42,35</b>

## Slepý rozpočet

Stavba :	1511 KÚ pro Jm kraj - Rekonstrukce fasády budovy KÚ na Moravském náměstí v Brně III	Rozpočet: 6.5.2017
Objekt :	1 VP05a - přisekání zdiva za mřížemi - odpočty	Fasáda ul. Joštova a Moravské náměstí

P.č.	Číslo položky	Název položky	MJ	množství	cena / MJ	celkem (Kč)
<b>Díl: 62</b>		<b>Úpravy povrchů vnější</b>				
24	602011172R00	Štuk vnější tl. 4 mm, ručně plošné přeštukování	m2	3,64	65,25	237,51
28	622426622R00	Oprava vněj. omítek VI, do 65%, štuk na 100% plochy	m2	3,64	513,35	1 868,60
		Joštova: mezi okny T11 a T8 za mříží: 2*1,4*1,3		3,64		
32	622904115R00	Očištění fasád tlakovou vodou složitost 3 - 5	m2	3,64	34,35	125,02
16	622903110U00	Mytí vně stěn slož 1-2 tlak.vodou	m2	3,64	30,66	111,62
		nádvoří: mezi okny T11 a T8 za mříží: 2*1,4*1,3		3,64		
17	622903111R00	Očištění zdí , ručně	m2	3,64	68,12	247,95
		<b>Celkem za 62 Úpravy povrchů vnější</b>				<b>2 590,70</b>
<b>Díl: 97</b>		<b>Prorážení otvorů</b>				
77	978015271R00	Otlučení omítek vnějších MVC v složit.1-4 do 65 %	m2	3,64	20,87	75,98
		<b>Celkem za 97 Prorážení otvorů</b>				<b>75,98</b>
<b>Díl: 99</b>		<b>Staveništní přesun hmot</b>				
84	999281211R00	Přesun hmot, opravy vněj. pláště výšky do 25 m	t	0,22	312,00	69,70
		<b>Celkem za 99 Staveništní přesun hmot</b>				<b>69,70</b>
<b>Díl: D96</b>		<b>Přesuny suti a vybouraných hmot</b>				
113	979011111R00	Svislá doprava suti a vybour. hmot za 2.NP a 1.PP	t	0,13	123,25	16,60
114	979081111R00	Odvoz suti a vybour. hmot na skládku do 1 km	t	0,13	86,00	11,58
115	979081121R00	Příplatek k odvozu za každý další 1 km	t	3,23	7,55	24,40
116	979082111R00	Vnitrostaveništní doprava suti do 10 m	t	0,13	105,00	14,14
117	97999997R00	Poplatek za skládku čistá suť - DUFONEV Brno	t	0,13	150,00	20,20
		<b>Celkem za D96 Přesuny suti a vybouraných hmot</b>				<b>86,93</b>

# SLEPÝ ROZPOČET

<b>Rozpočet</b>	<b>6.5.2017</b>	Fasáda ul. Joštova a Moravské náměstí	JKSO	
<b>Objekt</b>	Název objektu		SKP	
<b>1</b>	<b>VP05b - přisekání zdiva za mřížemi - vícepráce</b>		Měrná jednotka	
<b>Stavba</b>	Název stavby		Počet jednotek	
<b>1511</b>	KÚ pro Jm kraj - Rekonstrukce fasády budovy KÚ na Moravském náměstí v Brně III		Náklady na m.j.	0
Projektant			Typ rozpočtu	
Zpracovatel projektu	0			
Objednatel	Katastrální úřad pro JMK			
Dodavatel	ISS stavtrade s.r.o.		Zakázkové číslo	1511
Rozpočtoval			Počet listů	

## ROZPOČTOVÉ NÁKLADY

Základní rozpočtové náklady		Ostatní rozpočtové náklady		
	HSV celkem	9 033,00	Ztížené výrobní podmínky	0,00
Z	PSV celkem	0,00	Oborová přírážka	0,00
R	M práce celkem	0,00	Přesun stavebních kapacit	0,00
N	M dodávky celkem	0,00	Mimostaveništní doprava	0,00
ZRN	celkem	9 033,00	Zařízení staveniště	250,33
			Provoz investora	0,00
HZS		16 000,00	Kompletační činnost (IČD)	125,16
ZRN+HZS		25 033,00	Ostatní náklady neuvedené	0,00
ZRN+ost.náklady+HZS		25 408,49	Ostatní náklady celkem	375,49
<b>Vypracoval</b>		<b>Za zhotovitele</b>		<b>Za objednatele</b>
Jméno :		Jméno :		Jméno :
Datum :		Datum : 6.5.2017		Datum :
Podpis :		Podpis:		Podpis:
Základ pro DPH	21,0 %			25 408,49 Kč
DPH	21,0 %			5 335,78 Kč
Základ pro DPH	0,0 %			0,00 Kč
DPH	0,0 %			0,00 Kč
<b>CENA ZA OBJEKT CELKEM</b>				<b>30 744,27 Kč</b>

Poznámka :

Stavba :	1511 KÚ pro Jm kraj - Rekonstrukce fasády budovy KÚ na Moravském náměstí v Brně III	Rozpočet :	6.5.2017
Objekt :	1 VP05b - přisekání zdiva za mřížemi - vícepráce	Fasáda ul. Joštova a Moravské náměstí	

## REKAPITULACE STAVEBNÍCH DÍLŮ

Stavební díl	HSV	PSV	Dodávka	Montáž	HZS
62 Úpravy povrchů vnější	7 971,60	0,00	0,00	0,00	0,00
95 Dokončovací konstrukce na pozemních stavb	0,00	0,00	0,00	0,00	16 000,00
97 Prorážení otvorů	457,18	0,00	0,00	0,00	0,00
99 Staveništní přesun hmot	171,92	0,00	0,00	0,00	0,00
D96 Přesuny suti a vybouraných hmot	432,30	0,00	0,00	0,00	0,00
<b>CELKEM OBJEKT</b>	<b>9 033,00</b>	<b>0,00</b>	<b>0,00</b>	<b>0,00</b>	<b>16 000,00</b>

## VEDLEJŠÍ ROZPOČTOVÉ NÁKLADY

Název VRN	Kč	%	Základna	Kč
Ztížené výrobní podmínky			25 033,00	0,00
Oborová přírážka			25 033,00	0,00
Přesun stavebních kapacit			25 033,00	0,00
Mimostaveništní doprava			25 033,00	0,00
Zařízení staveniště		1,0	25 033,00	250,33
Provoz investora			25 033,00	0,00
Kompletační činnost (IČD)		0,5	25 033,00	125,16
Rezerva rozpočtu			25 033,00	0,00
<b>CELKEM VRN</b>				<b>375,49</b>



## Slepý rozpočet

Stavba :	1511 KÚ pro Jm kraj - Rekonstrukce fasády budovy KÚ na Moravském náměstí v Brně III	Rozpočet: 6.5.2017
Objekt :	<b>1 VP05b - přisekání zdiva za mřížemi - vícepráce</b>	Fasáda ul. Joštova a Moravské náměstí

P.č.	Číslo položky	Název položky	MJ	množství	cena / MJ	celkem (Kč)
<b>Díl:</b>	<b>62</b>	<b>Úpravy povrchů vnější</b>				
	622421147R00	Omítka vnější stěn, MVC, štuková, složitost 6 složitost daná provedením omítky za mříží 4*1,4*1,3	m2	7,28 7,28	1 095,00	7 971,60
	<b>Celkem za</b>	<b>62 Úpravy povrchů vnější</b>				<b>7 971,60</b>
<b>Díl:</b>	<b>95</b>	<b>Dokončovací konstrukce na pozemních stavbách</b>				
	74 900 RT2	HZS Práce v tarifní třídě 5 plošné přisekání zdiva za mříží: 4*10*2	h	80,00 80,00	200,00	16 000,00
	<b>Celkem za</b>	<b>95 Dokončovací konstrukce na pozemních stavbách</b>				<b>16 000,00</b>
<b>Díl:</b>	<b>97</b>	<b>Prorážení otvorů</b>				
	978015391R00	Otlučení omítek vnějších MVC v složit.5-7 do 100 % 4*1,4*1,3	m2	7,28 7,28	62,80	457,18
	<b>Celkem za</b>	<b>97 Prorážení otvorů</b>				<b>457,18</b>
<b>Díl:</b>	<b>99</b>	<b>Staveništní přesun hmot</b>				
	84 999281211R00	Přesun hmot, opravy vněj. pláště výšky do 25 m	t	0,55	312,00	171,92
	<b>Celkem za</b>	<b>99 Staveništní přesun hmot</b>				<b>171,92</b>
<b>Díl:</b>	<b>D96</b>	<b>Přesuny suti a vybouraných hmot</b>				
	113 979011111R00	Svislá doprava suti a vybour. hmot za 2.NP a 1.PP	t	0,67	123,25	82,55
	114 979081111R00	Odvoz suti a vybour. hmot na skládku do 1 km	t	0,67	86,00	57,60
	115 979081121R00	Příplatek k odvozu za každý další 1 km	t	16,07	7,55	121,36
	116 979082111R00	Vnitrostaveništní doprava suti do 10 m	t	0,67	105,00	70,32
	117 979999997R00	Poplatek za skládku čistá suť - DUFONEV Brno	t	0,67	150,00	100,46
	<b>Celkem za</b>	<b>D96 Přesuny suti a vybouraných hmot</b>				<b>432,30</b>

**SLEPÝ ROZPOČET**

<b>Rozpočet</b>	<b>26.5.2017</b>	Fasáda ul. Joštova a Moravské náměstí	JKSO	
<b>Objekt</b>	Název objektu		SKP	
<b>1</b>	<b>VP06a - kopie soch rizalitu Mor. nám. - odpočty</b>		Měrná jednotka	
<b>Stavba</b>	Název stavby		Počet jednotek	
<b>1511</b>	KÚ pro Jm kraj - Rekonstrukce fasády budovy KÚ na Moravském náměstí v Brně III		Náklady na m.j.	0
Projektant			Typ rozpočtu	
Zpracovatel projektu	0			
Objednatel	Katastrální úřad pro JMK			
Dodavatel	ISS stavtrade s.r.o.		Zakázkové číslo	1511
Rozpočtoval			Počet listů	

**ROZPOČTOVÉ NÁKLADY**

Základní rozpočtové náklady		Ostatní rozpočtové náklady		
	HSV celkem	53 000,00	Ztížené výrobní podmínky	0,00
Z	PSV celkem	0,00	Oborová přírážka	0,00
R	M práce celkem	0,00	Přesun stavebních kapacit	0,00
N	M dodávky celkem	0,00	Mimostaveništní doprava	0,00
ZRN	celkem	53 000,00	Zařízení staveniště	530,00
			Provoz investora	0,00
HZS		0,00	Kompletační činnost (IČD)	265,00
ZRN+HZS		53 000,00	Ostatní náklady neuvedené	0,00
ZRN+ost.náklady+HZS		53 795,00	Ostatní náklady celkem	795,00
<b>Vypracoval</b>		<b>Za zhotovitele</b>		<b>Za objednatele</b>
Jméno :		Jméno :		Jméno :
Datum :		Datum : 26.5.2017		Datum :
Podpis :		Podpis:		Podpis:
Základ pro DPH	21,0 %	ODPOČET:		-53 795,00 Kč
DPH	21,0 %			-11 296,95 Kč
Základ pro DPH	0,0 %			0,00 Kč
DPH	0,0 %			0,00 Kč
<b>CENA ZA OBJEKT CELKEM</b>				<b>-65 091,95 Kč</b>

Poznámka :

Stavba :	1511 KÚ pro Jm kraj - Rekonstrukce fasády budovy KÚ na Moravském náměstí v Brně III	Rozpočet :	26.5.2017
Objekt :	1 VP06a - kopie soch rizalitu Mor. nám. - odpočty	Fasáda ul. Joštova a Moravské náměstí	

## REKAPITULACE STAVEBNÍCH DÍLŮ

Stavební díl	HSV	PSV	Dodávka	Montáž	HZS
62 Úpravy povrchů vnější	53 000,00	0,00	0,00	0,00	0,00
<b>CELKEM OBJEKT</b>	<b>53 000,00</b>	<b>0,00</b>	<b>0,00</b>	<b>0,00</b>	<b>0,00</b>

## VEDLEJŠÍ ROZPOČTOVÉ NÁKLADY

Název VRN	Kč	%	Základna	Kč
Ztížené výrobní podmínky			53 000,00	0,00
Oborová přírážka			53 000,00	0,00
Přesun stavebních kapacit			53 000,00	0,00
Mimostaveništní doprava			53 000,00	0,00
Zařízení staveniště		1,0	53 000,00	530,00
Provoz investora			53 000,00	0,00
Kompletační činnost (IČD)		0,5	53 000,00	265,00
Rezerva rozpočtu			53 000,00	0,00
<b>CELKEM VRN</b>				<b>795,00</b>

## Slepý rozpočet

Stavba :	1511 KÚ pro Jm kraj - Rekonstrukce fasády budovy KÚ na Moravském náměstí v Brně III	Rozpočet: 26.5.2017
Objekt :	<b>1 VP06a - kopie soch rizalitu Mor. nám. - odpočty</b>	Fasáda ul. Joštova a Moravské náměstí

P.č.	Číslo položky	Název položky	MJ	množství	cena / MJ	celkem (Kč)
<b>Díl:</b>	<b>62</b>	<b>Úpravy povrchů vnější</b>				
35	622-13	Vázy severní průčelí severní průčelí - restaurátor	ks	1,00	53 000,00	53 000,00
	<b>Celkem za</b>	<b>62 Úpravy povrchů vnější</b>				<b>53 000,00</b>

# ROZPOČET

<b>Rozpočet</b>	<b>26.5.2017</b>	Fasáda ul. Joštova a Moravské náměstí	JKSO	
<b>Objekt</b>	Název objektu		SKP	
<b>1</b>	<b>VP06b - kopie soch rizalitu Mor. nám. - vícepráce</b>		Měrná jednotka	
<b>Stavba</b>	Název stavby		Počet jednotek	
<b>1511</b>	KÚ pro Jm kraj - Rekonstrukce fasády budovy KÚ na Moravském náměstí v Brně III		Náklady na m.j.	0
Projektant			Typ rozpočtu	
Zpracovatel projektu	0			
Objednatel	Katastrální úřad pro JMK			
Dodavatel	ISS stavtrade s.r.o.		Zakázkové číslo	1511
Rozpočtoval			Počet listů	

## ROZPOČTOVÉ NÁKLADY

Základní rozpočtové náklady		Ostatní rozpočtové náklady		
	HSV celkem	862 200,00	Ztížené výrobní podmínky	0,00
Z	PSV celkem	25 836,77	Oborová přírážka	0,00
R	M práce celkem	0,00	Přesun stavebních kapacit	0,00
N	M dodávky celkem	0,00	Mimostaveništní doprava	0,00
ZRN	celkem	888 036,77	Zařízení staveniště	8 880,37
			Provoz investora	0,00
HZS		0,00	Kompletační činnost (IČD)	4 440,18
ZRN+HZS		888 036,77	Ostatní náklady neuvedené	0,00
ZRN+ost.náklady+HZS		901 357,32	Ostatní náklady celkem	13 320,55
<b>Vypracoval</b>		<b>Za zhotovitele</b>		<b>Za objednatele</b>
Jméno :		Jméno :		Jméno :
Datum :		Datum : 26.5.2017		Datum :
Podpis :		Podpis:		Podpis:
Základ pro DPH	21,0 %			901 357,32 Kč
DPH	21,0 %			189 285,04 Kč
Základ pro DPH	0,0 %			0,00 Kč
DPH	0,0 %			0,00 Kč
<b>CENA ZA OBJEKT CELKEM</b>				<b>1 090 642,36 Kč</b>

Poznámka :

Stavba :	1511 KÚ pro Jm kraj - Rekonstrukce fasády budovy KÚ na Moravském náměstí v Brně III	Rozpočet :	26.5.2017
Objekt :	<b>1 VP06b - kopie soch rizalitu Mor. nám. - vícepráce</b>	Fasáda ul. Joštova a Moravské náměstí	

## REKAPITULACE STAVEBNÍCH DÍLŮ

Stavební díl	HSV	PSV	Dodávka	Montáž	HZS
62 Úpravy povrchů vnější	794 000,00	0,00	0,00	0,00	0,00
94 Lešení a stavební výtahy	68 200,00	0,00	0,00	0,00	0,00
764 Konstrukce klempířské	0,00	25 836,77	0,00	0,00	0,00
<b>CELKEM OBJEKT</b>	<b>862 200,00</b>	<b>25 836,77</b>	<b>0,00</b>	<b>0,00</b>	<b>0,00</b>

## VEDLEJŠÍ ROZPOČTOVÉ NÁKLADY

Název VRN	Kč	%	Základna	Kč
Ztížené výrobní podmínky			888 036,77	0,00
Oborová přírážka			888 036,77	0,00
Přesun stavebních kapacit			888 036,77	0,00
Mimostaveništní doprava			888 036,77	0,00
Zařízení staveniště		1,0	888 036,77	8 880,37
Provoz investora			888 036,77	0,00
Kompletační činnost (IČD)		0,5	888 036,77	4 440,18
Rezerva rozpočtu			888 036,77	0,00
<b>CELKEM VRN</b>				<b>13 320,55</b>

## rozpočet

Stavba :	1511 KÚ pro Jm kraj - Rekonstrukce fasády budovy KÚ na Moravském náměstí v Brně III	Rozpočet: 26.5.2017
Objekt :	<b>1 VP06b - kopie soch rizalitu Mor. nám. - vícepráce</b>	Fasáda ul. Joštova a Moravské náměstí

P.č.	Číslo položky	Název položky	MJ	množství	cena / MJ	celkem (Kč)
<b>Díl: 62</b>		<b>Úpravy povrchů vnější</b>				
		VÁZY:				
	622-101	Demontáž, rozebrání a zpětná rekonstrukce vázy na dílně před jejím restaurováním - vč. zpevnění vázy nerezovým trnem na celou její výšku	kpl	2,00	38 500,00	77 000,00
	622-102	Úprava podkladu po demontáži vázy a příprava pro její zpětné ukotvení > úprava, zpevnění a profilace podkladové plochy z kamene > osazení nerezového trnu	kpl	2,00	12 000,00	24 000,00
		ERB:				
	622-103	Demontáž, rozebrání + odstranění betonu, zpětná rekonstrukce před restaurováním na dílně	kpl	1,00	35 000,00	35 000,00
	622-104	Úprava podkladu po demontáži erbu a příprava pro zpětné ukotvení kopie (výdusku) > úprava, zpevnění a profilace podkladové plochy z kamene > osazení nerezových trnů	kpl	1,00	12 000,00	12 000,00
	622-105	Forma pro výrobu kopie erbu	ks	1,00	55 000,00	55 000,00
	622-106	Zhotovení kopie erbu formou výdusku	ks	1,00	45 000,00	45 000,00
		SOCHY:				
	622-107	Demontáž, rozebrání sochy, zpětná rekonstrukce před restaurováním na dílně	kpl	2,00	30 000,00	60 000,00
	622-108	Úprava podkladu po demontáži sochy a příprava pro zpětné ukotvení kopie (výdusku) > úprava, zpevnění a profilace podkladové plochy z kamene > osazení nerezových trnů	kpl	2,00	10 000,00	20 000,00
	622-109	Forma pro výrobu kopie sochy	ks	2,00	78 000,00	156 000,00
	622-110	Zhotovení kopie sochy formou výdusku	ks	2,00	58 000,00	116 000,00
	622-111	Sejmutí soch: > pronájem jeřábu 56m 1 den vč. jeho dopravních nákladů > vytvoření přístupové trasy (přemístění billboardu ...) > vytvoření přepravních přípravků pro sochy > práce týmu restaurátora při demontáži soch > uvedení ploch a přístupové trasy do původního stavu > dopravní náklady - převoz na dílnu restaurátora	kpl	1,00	110 000,00	110 000,00
	622-112	Zpětné osazení soch: > pronájem jeřábu 56m 1 den vč. jeho dopravních nákladů > vytvoření přístupové trasy (přemístění billboardu ...) > vytvoření přepravních přípravků pro sochy > práce týmu restaurátora při montáži soch > uvedení ploch a přístupové trasy do původního stavu > dopravní náklady - převoz z dílny restaurátora	kpl	1,00	110 000,00	110 000,00
	622-113	Zhotovení kamenných podstavců pro prezentaci zrestarovaných originálů: 2 sochy a 1 erb > vč. kovových táhel pro fixaci soch > vč. dopravních nákladů (předpokladu uložení v archivu)	kpl	1,00	30 000,00	30 000,00
	<b>Celkem za</b>	<b>62 Úpravy povrchů vnější</b>				<b>850 000,00</b>
<b>Díl: 94</b>		<b>Lešení a stavební výtahy</b>				
59	941941111R00	Pronájem lešení za den 350*30*4	m2	42 000,00	1,00	42 000,00
64	944944031R00	Příplatek za každý měsíc použití sítě k pol. 4011 350*4	m2	1 400,00	2,00	2 800,00
67	944-9	Zábor plochy pro postavení lešení 10kč/1m2/1den: Moravské nám.:13*1,50*30*4	m2	2 340,00	10,00	23 400,00

## rozpočet

Stavba :	1511 KÚ pro Jm kraj - Rekonstrukce fasády budovy KÚ na Moravském náměstí v Brně III	Rozpočet: 26.5.2017
Objekt :	<b>1 VP06b - kopie soch rizalitu Mor. nám. - vícepráce</b>	Fasáda ul. Joštova a Moravské náměstí

P.č.	Číslo položky	Název položky	MJ	množství	cena / MJ	celkem (Kč)
	<b>Celkem za</b>	<b>94 Lešení a stavební výtahy</b>				<b>68 200,00</b>
<b>Díl:</b>	<b>764</b>	<b>Konstrukce klempířské</b>				
	764291220R00	Závětrná lišta z Cu plechu, rš 330 mm ..... Doplnění na tympanonu 2*5	m	10,00 10,00	691,00	6 910,00
	764212921R00	Oprava krytiny hladké Cu 2x0,67m, do 25 m2, do 30° ..... štít tympanonu u erbu o podél soch: 1,2*2,5*2 doplnění a oprava krytiny po demontáži soch	m2	6,00 6,00	2 360,00	14 160,00
	764-101	Cu oplechání a zatěsnění průchodů nerezových trnů ..... erb: 4 ks sochy: 2*2 ks	kus	8,00 4,00 4,00	550,00	4 400,00
92	998764203R00	Přesun hmot pro klempířské konstr., výšky do 24 m	%	1,44	254,70	366,77
	<b>Celkem za</b>	<b>764 Konstrukce klempířské</b>				<b>25 836,77</b>



## RESTAURÁTORSKÝ ZÁMĚR

**Restaurování sousoší na atice průčelí bývalého augustiánského  
kláštera, dikasteriální palác v Brně**

**Průčelí Moravské náměstí**

**Erb prelatury sv. Augustina v Brně s dvojicí putti  
Dvojice váz**

**MgA R. Vlasák ak.soch.**

**2017**

## **Obsah restaurátorské zprávy:**

<b>Údaje o památce, o akci.....</b>	<b>str.</b>
1.1 Údaje o památce	
1.2 Údaje o akci	
<b>2. Úvod.....</b>	<b>str.</b>
<b>3. Popis památky.....</b>	<b>str.</b>
<b>4. Restaurátorský průzkum.....</b>	<b>str.</b>
4.1 Současný stav památky	
<b>5. Vyhodnocení restaurátorského průzkumu.....</b>	<b>str.</b>
<b>6. Restaurátorský záměr</b>	
<b>7. Návrh koncepce restaurování.....</b>	<b>str.</b>
7.1 Etapa prekonsolidace	
7.2 Etapa čištění	
7.3 Etapa odběru vzorků	
7.4 Etapa konsolidace	
7.5 Etapa sochařské rekonstrukce, doplnění chybějících částí, povrchová retuš	
7.6 Etapa barevné retuše	
7.7 Etapa ochrany povrchu	
7.8 Restaurátorská zpráva a fotodokumentace	
<b>8. Restaurátorská zpráva a fotodokumentace</b>	
<b>9. Technologická zpráva, návrh užití materiálů</b>	

## **1. Údaje o památce a akci**

### **1.1 Údaje o památce**

#### **Název památky**

Erb prelatury sv. Augustína v Brně s dvojicí putti, Dvojice váz

Bývalý augustiánský klášter, dikasteriální palác

Katastrální úřad pro Jihomoravský kraj

#### **Lokalizace objektu**

Kraj/Okres: Jihomoravský/ Brno-město Adresa: Moravské náměstí 1/1, Brno

Katastrální území: Město Brno, parcela č.:1 Památková ochrana: objekt je kulturní památkou podle zákona pod r.č. ÚSKP 28835/7-43 Název předmětu restaurování:

prvkyfasády situované do Moravského náměstí Vlastník, investor: Česká republika,

Katastrální úřad pro Jihomoravský kraj, Brno, Moravské náměstí 601 51 Brno

Atika průčelí do Moravského náměstí

#### **Vznik, Autoři**

Barokní přestavba 1732-1750 Mořic Grimm, F.A.Grimm

Sochařská výzdoba neurčena

#### **Materiál**

Kámen: lasturový vápenec

#### **Rozměry**

Erb 200 x 150 x 50 cm

Sochy 130 x 230 x 100 cm

Vázy 180 x 120 X 120 cm

#### **Poslední známé rekonstrukční zásahy**

20. Století,

### **1.2 Údaje o akci:**

#### **Investor**

Katastrální úřad pro Jihomoravský kraj

#### **Dokumentaci restaurování vypracoval**

MgA. R. Vlasákak. soch.

## **2. Úvod**

Restaurátorský průzkum a záměr v rozsahu požadavků státní památkové péče, stanovených pro obnovu sochařské výzdoby fasád. Sousedí umístěné v atice průčelí je symbolem svrchovanosti a suverenity augustiánské prelatury v Brně.

### **3. Podklady pro restaurátorský záměr**

Literatura: J. Eliáš, O.Smutný Brno – bývalý Místodržitelský palác, Stavebně historický průzkum, 1992.

### **4. Popis stavu památky před započítím památkové obnovy**

Kompozice sousoší je řešena podle osově souměrnosti. Sousoší je vytvořené z lasturového vápence. Ve středu kompozice je situován erb s heraldickým motivem prelatury sv. Augustina v Brně. Štít nese v prvním poli je zobrazena vystupující postava anděla, v poli druhém je zobrazena moravská orlice ve štítu, ve třetím poli znázorněna vystupující postava sv. Augustina s gestem modlitby se svatozáří nad hlavou, ve čtvrtém poli znázorněna postava sv. Tomáše s kopím drženým pravou rukou. V ose štítu je položena berla s kurvaturou ve vrcholu orientovaná do levé strany. Ve vrcholu je Mitra(Infule). Kraj štítu je zdoben rolverkem.

Po stranách erbu jsou umístěny postavyputti v nadživotní velikosti v poloze ležících na boku, podepřených loktem. Druhá ruka je pak v oslavném gestu. Postavy jsou ze zadu kotveny železnými táhly vedoucími přes krytinu do krovu.

Vázy po levé a pravé straně, robustní těla na subtilní podnoži jsou bohatě zdobena reliéfy. Kanelurování s rostlinnými motivy kryje tělo vázy po obvodu. Hlava je ozdobena motivem maskarona na přední straně, Po bocích hlavice jsou vztyčené ozdobné voluty.

### **5. Současný stav, charakteristika poškození**

Sousoší se v současnosti nachází ve velmi zanedbaném stavu.Povrch děl včetně platform pod vázami je sině znečištěn náletovými kulturami a místy slabou sádrovcovou krustou. Celková ztráta povrchové vrstvy modelace je adekvátní délce expozice. Sousoší je mechanicky poškozeno, na postavách chybí větší celky. prakticky na všech končetinách nejsou dochovány prsty. Části draperie jsou odděleny od celku. Na postavách putti je řada nevyhovujících doplňků vytvořených v předešlých rekonstrukčních zásazích. Tyto doplňky významně přispěly k poškození autentického materiálu. Nevhodné armatury narušily soudržnost kamenné hmoty. Na postavách jsou viditelné rozsáhlé svislé praskliny. Erb se nachází v kritickém stavu na hraně zániku památky. Kamenná hmota erbu je na krajích nesourodá. Modelace je narušena řadou prasklin. Na těchto místech je úbytek modelace fatální. Reliéfní heraldické figury jsou poškozeny což se projevuje úbytkem modelace formou zpráškování. Některá místa jsou doplněna nevhodným minerálním tmelem. Pod tímto

tmelem je kamenná masa silně degradována. V předešlé rekonstrukci byla zadní erbu vyztužena betonovým blokem.

Na povrchu váz je patrná řada doplňků modelace z předešlé rekonstrukce. Na kameni jsou viditelné praskliny a mechanické defekty. Kritické místo je v oblasti subtilní podnože.

## **6. Restaurátorský průzkum**

### **Vizuální průzkum**

Po zpřístupnění fasády byl proveden průzkum. Poté následovala revize po odstranění nesoudržných vrstev ve vybraných lokalitách.

## **5. Vyhodnocení restaurátorského průzkumu**

Restaurátorský průzkum ozřejmil řadu ohrožujících faktorů. Památka je kriticky ohrožena. Nevhodně zvolená technologie zvolená v předešlé opravě podpořila degradační proces. Nejvýrazněji je tato skutečnost patrná u doplňku levé ruky Putti na pravé straně (z pohledu pozorovatele), kdy doplněk ruky svojí hmotností působí na fixační čep v oblasti ramen, kde tlak silně rozrušil kamenný materiál. Betonová výztuha v zadní straně erbu rovněž přispěla k poškození originálu, navíc enormně zatěžuje konstrukci atiky. Kamenný materiál na římsce ve vrcholu atiky je silně poškozen, k tomu v neposlední řadě podstatně přispělo nevhodné oplechování v okolí sousoší a následné zatékání srážkové vody. Obě vázy jsou rovněž v kritickém stavu. Z hlediska soudržnosti se tyto díla jeví sporně. Vzhledem k poškození podnože by v budoucnu mohlo dojít k jejich zřícení.

Památka je dnes ve stavu ohrožení a vyžaduje komplexní konzervátorský a restaurátorský zásah. Pokud by v dohledné době k restaurátorskému zásahu nedošlo, hrozí nejen její možná nevratná ztráta, může ale dojít i k bezprostřednímu ohrožení okolí.

## **6. Restaurátorský záměr**

Bude provedeno zjištění poškození mechanické, fyzikální, případně chemické. Na základě provedených zkoušek bude zjištěn stav kamenného materiálu složení povrchové vrstvy. Budou navrženy způsoby a metody restaurátorského procesu včetně výběru materiálů a technologie jejich užití při rekonstrukčním zákroku.

Koncepce restaurátorského procesu vychází ze současného stavu památky, respektuje její slohové zařazení. Vzhledem ke stavu památky bude restaurátorský zásah koncipován jako restaurátorský proces s větší mírou konzervátorského zaměření, zahrnující očištění odstranění či zeslabení druhotných vrstev, zčernalých depozitů a krust. Objekt bude nadále umístěn v exteriéru, tedy by mělo především dojít k zabezpečení degradovaného materiálu, ošetření památky směřující k omezení její degradace, společně s plastickým doplněním chybějící modelace s ohledem na původní výraz, odpovídající autentickému sochařskému rukopisu.

V rámci restaurování budou sejmuty nevhodné korodující armatury a nahrazeny novými, nepodléhajícími účinku koroze.

Domnívám se, že by měl být kladen důraz na autentický výraz památky, který je obvykle v kulturním světě ceněn. Barevné retuše budou uplatňovány jen lokálně s patřičným respektováním historické patiny památky.

## **7. Návrh koncepce restaurování**

### **7.1 Etapa prekonsolidace**

Části vykazující pokročilý stupeň degradace budou před započatím restaurátorských prací nejprve prekonsolidovány vhodným materiálem k zabezpečení degradovaných částí kamene.

### **7.2 Etapa čištění**

Z hlediska stavu znečištění památky, bude čištění zahrnovat tzv. suchou a mokrou cestu, kdy budou odstraněny nánosy prachových usazenin. Oplachem vody s přídavkem vhodného tenzidu budou odstraněny povrchové nečistoty. Dále čištění chemické, které zahrnuje odstranění řas a lišejníků a na základě laboratorního průzkumu budou prováděny zkoušky čištění ve smyslu odstraněnípevných krust. Chemické čištění bude na základě stavu památky a vyhodnocení rest. průzkumu využívat chemické přípravky, které umožní specifickou část sochy ošetřit požadovaným a šetrným způsobem.

Záměrem čištění je m.j. sejmutí nevhodných vrstev a zčernalých krust.

V rámci etapy čištění bude nutné soustavně ověřovat stav materiálu z hlediska správnosti metodického postupu při provádění jednotlivých úkonů.

V této etapě budou odstraněny armatury podléhající korozi.

### **7.3 Etapa odebrání vzorků**

Odebrání vzorků bude provedeno po mechanickém odstranění prachových nečistot z vytipovaných míst. Dodatečné povrchové a barevné úpravy bude možné určit po odebrání vzorků a následné mikroskopické analýze.

### **7.4 Etapa konsolidace**

Kámen vykazuje snížení pevnosti jen lokálně. Jedná se o místa narušená působením vlivu hyroskopických solí vyskytující se převážně na erbu. A v oblasti ramen obou soch. Navrhují konsolidaci pouze lokálně degradovaných partií. Tyto části budou lokálně ošetřeny, ve snaze zamezení korozivního procesu ve hmotě materiálu.

### **7.5 Etapa sochařské rekonstrukce, doplnění chybějících částí, povrchová**

**retuš** Doplnující, chybějící části modelace musí mít optimální pevnost a přilnavost, musí se svým charakterem (barevností, strukturou) maximálně přiblížit autentickému kamennému materiálu. Povrch bude očištěn, budou odstraněny nevyhovující vrstvy malty, následně budou nahrazeny novými tmely. Větší nedochované celky (paže) budou namodelovány v plastickém materiálu a po jejich odsouhlasení budou převedeny do materiálu z umělého kamene formou výdusku.

### **7.6 Etapa barevné retuše**

Barevné retuše budou prováděny jen na doplňovaných místech.

Základem barevného řešení by mělo být provedení patinace doplňovaných míst v odstínu, který bude preferovat barevnost přirozeného stárnutí materiálu. Nové modelace budou barevně sjednoceny lokálními barevnými retušemi tak, aby nerušily celkové estetické vnímání památky.

### **7.7 Etapa ochrany povrchu**

Objekt bude ošetřen vhodným konzervačním prostředkem pouze na místech namáhaných vlhkostí.

## **7. Restaurátorská zpráva a fotodokumentace**

Restaurátorská zpráva a fotografická dokumentace bude zpracována ve smyslu §14,zák.20/87 sb. v rozsahu, který postihne celý proces restaurátorských prací. Restaurátorská zpráva a fotodokumentace bude zpracována i v digitální formě.

## **8. Technologická zpráva, Návrh užití materiálům**

Čištění Mikrotryskání Al abrazivo, tenzid, vodní paprsek

Biosanace 20% roztok Peroxid vodíku a 30% Čpavková voda

Konsolidace ZV Porosil, ZTS Porosil

Tmel Minerální tmel pojený Hydraulickým pojivem

Barevná retuš Vápenná barva, Anorganický pigment

### **Návrh na vytvoření kopií**

Vzhledem ke stavu památky nacházející se dnes již ve velmi degradovaném stavu, navrhuji vytvořit kopie celého sousoší, které nahradí originál na původním místě. Originál po komplexním konzervačním a restaurátorském zásahu navrhuji pak deponovat na místo v objektu, kde bude možnost jeho důstojné prezentace.

V případě dvojice váz bude po jejich sejmutí a detailním průzkumu rozhodnuto o dalším postupu. Po dohodě se zástupci NPÚ a vlastníkem bude rozhodnuto o případném navrácení originálů na původní místo, pokud to jejich stav umožní.

V Brně 28. 3.. 2017MgA R. Vlasák ak. soch.

Restaurátor





Současný stav, zadní strana



Betonová fixace erbu

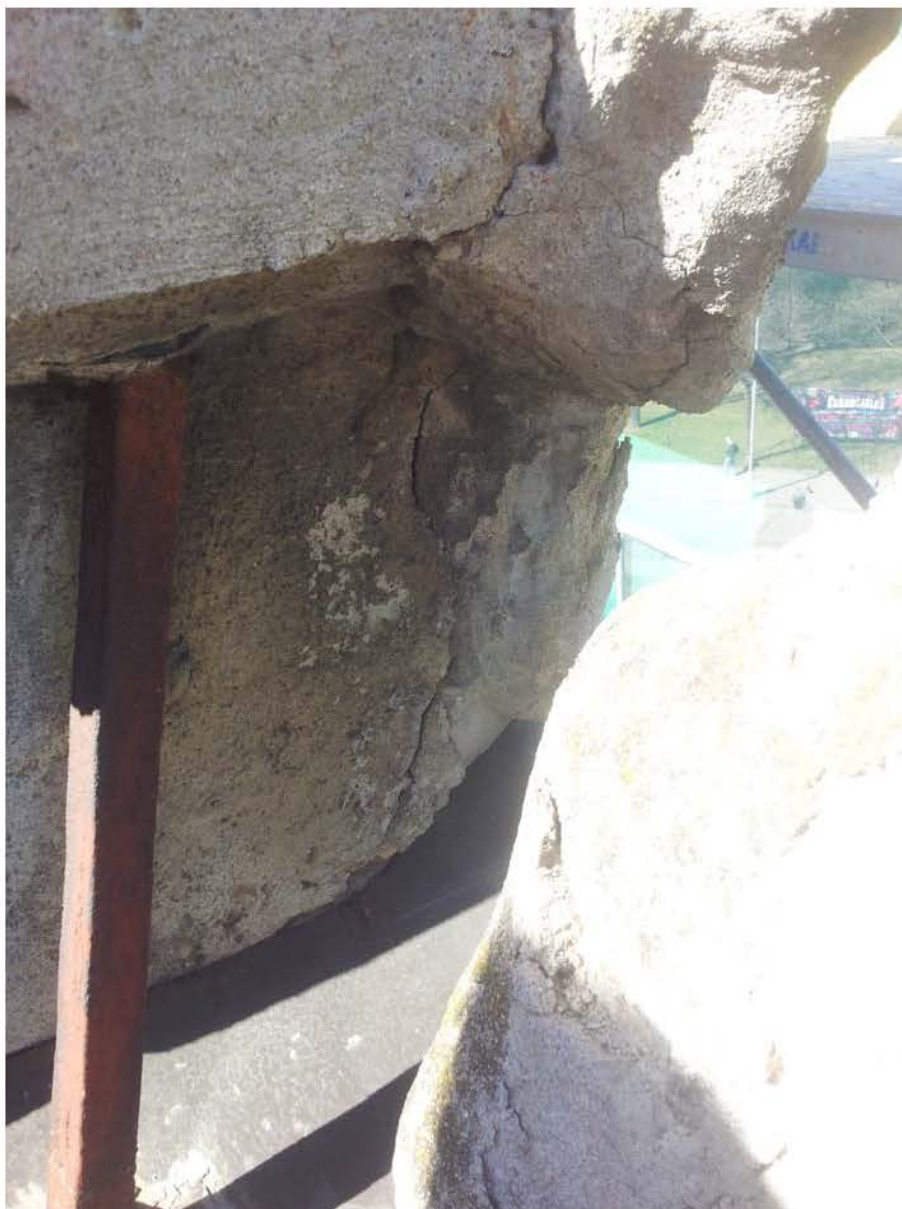

Detail poškození kamene



Putti, zadní strana

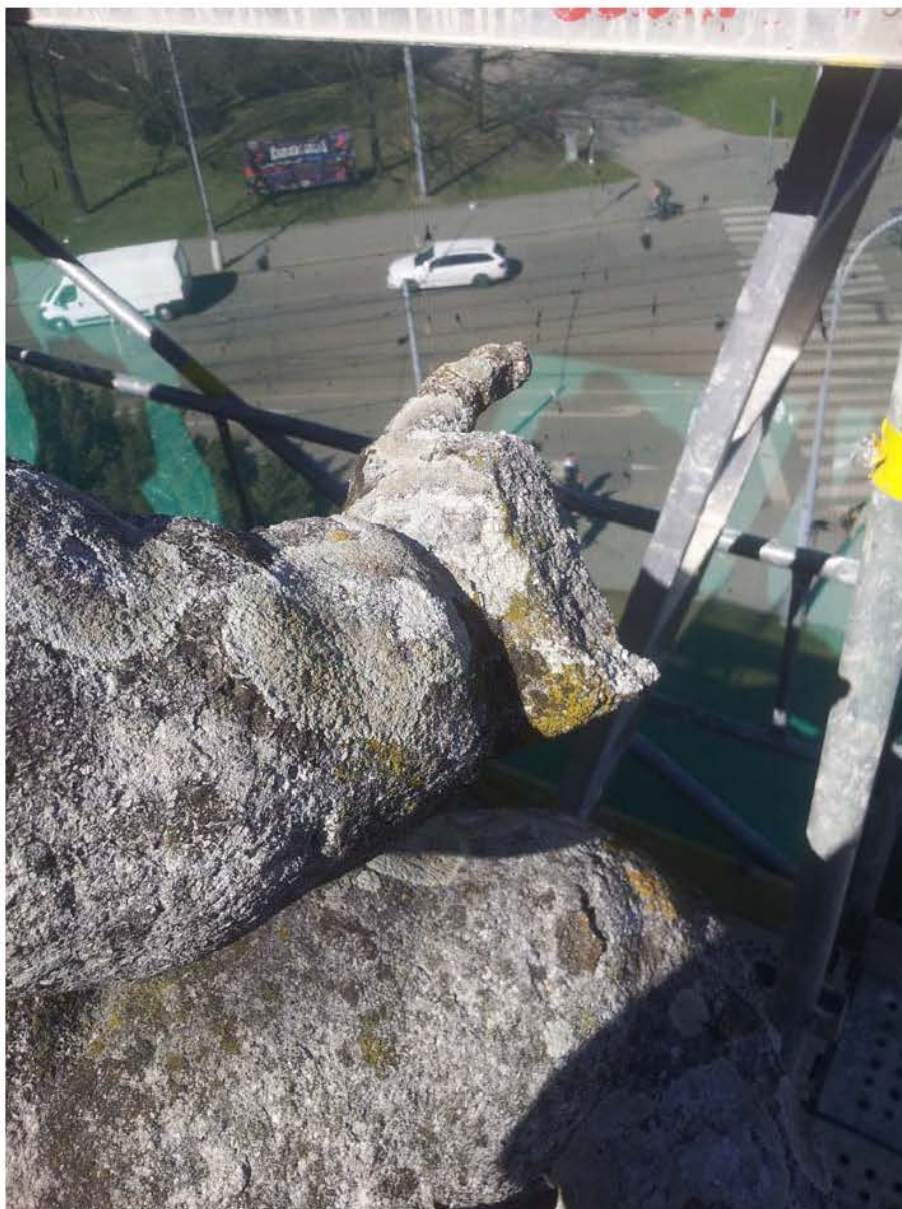

Putti, poškození předloktí

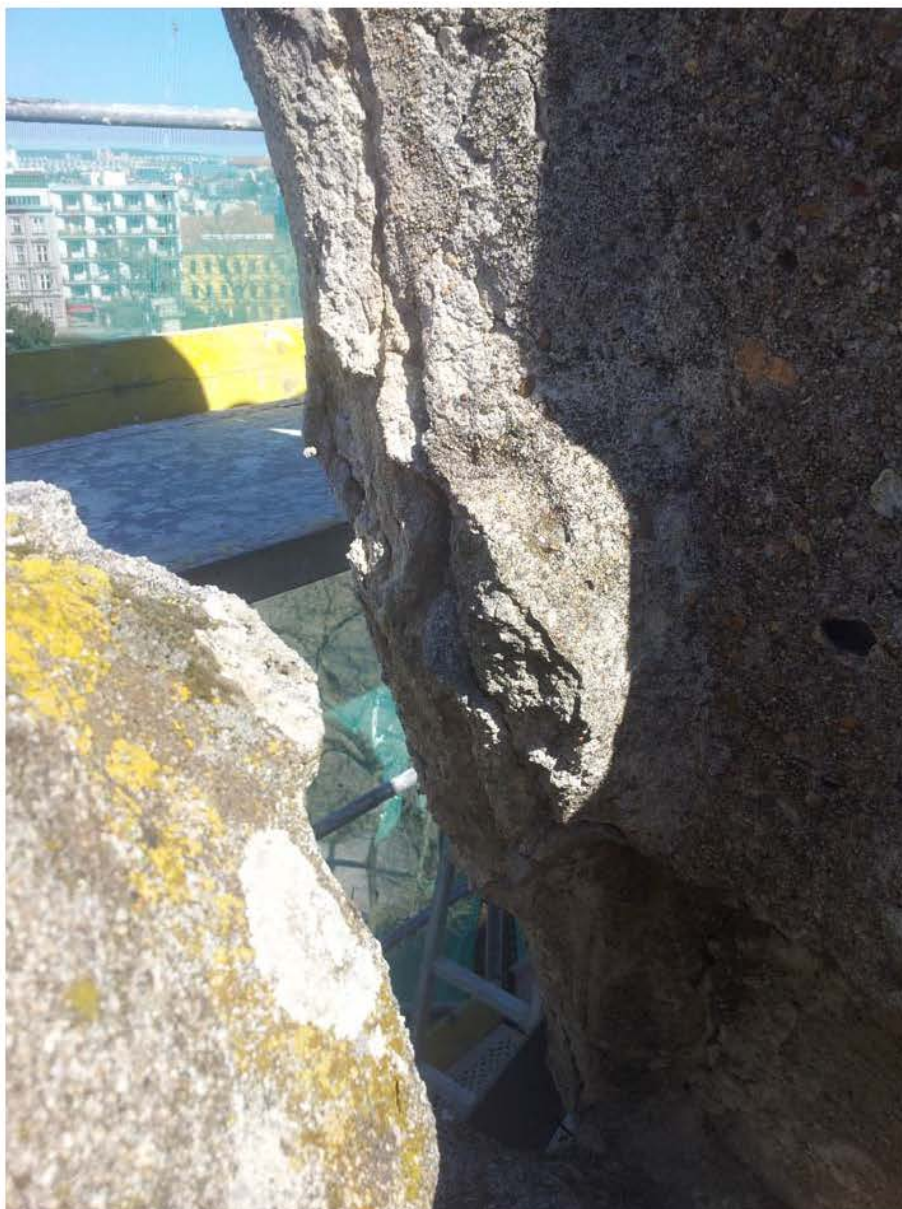

Erb, poškození rolverku



Putti, poškození chodidla



Váza, současný stav



## ROZPOČET

<b>Rozpočet</b>	<b>42861</b>	<b>STAVEBNÍ ČÁST</b>	JKSO	
<b>Objekt</b>	Název objektu		SKP	
<b>10</b>	<b>VP07a - 5 ks nových oken vnitrobloku - odpočet</b>		Měrná jednotka	
<b>Stavba</b>	Název stavby		Počet jednotek	
<b>BUR/101</b>	KÚ pro Jm kraj - Rekonstrukce fasády budovy KÚ na Moravském náměstí v Brně III		Náklady na m.j.	0
Projektant			Typ rozpočtu	
Zpracovatel projektu	0			
Objednatel	Katastrální úřad pro JMK			
Dodavatel	ISS stavtrade s.r.o.		Zakázkové číslo	089/011
Rozpočtoval			Počet listů	

### ROZPOČTOVÉ NÁKLADY

Základní rozpočtové náklady		Ostatní rozpočtové náklady			
Z	HSV celkem	4 273,09	VRN	370,82	
R	PSV celkem	20 448,47			
N	M práce celkem	0,00			
Z	M dodávky celkem	0,00			
	ZRN celkem	24 721,57			
	HZS	0,00			
	ZRN+HZS	24 721,57	Ostatní náklady neuvedené	0,00	
	ZRN+ost.náklady+HZS	25 092,39	Ostatní náklady celkem	370,82	
<b>Vypracoval</b>		<b>Za zhotovitele</b>		<b>Za objednatele</b>	
Jméno :		Jméno :		Jméno :	
Datum :		Datum : 6.5.2017		Datum :	
Podpis :		Podpis:		Podpis:	
Základ pro DPH	21,0 %	ODPOČET:		-25 092,39 Kč	
DPH	21,0 %			-5 269,40 Kč	
Základ pro DPH	0,0 %			0,00 Kč	
DPH	0,0 %			0,00 Kč	
<b>CENA ZA OBJEKT CELKEM</b>				<b>-30 361,79 Kč</b>	

Poznámka :

Stavba :	BUR/101 KÚ pro Jm kraj - Rekonstrukce fasády budovy KÚ na Moravském náměstí v Brně III	Rozpočet :	6.5.2017
Objekt :	10 VP07a - 5 ks nových oken vnitrobloku - odpočet	STAVEBNÍ ČÁST	

## REKAPITULACE STAVEBNÍCH DÍLŮ

Stavební díl	HSV	PSV	Dodávka	Montáž	HZS
619 Sanace	1 498,50	0,00	0,00	0,00	0,00
62 Úpravy povrchů vnější	2 774,59	0,00	0,00	0,00	0,00
766 Konstrukce truhlářské	0,00	20 448,47	0,00	0,00	0,00
<b>CELKEM OBJEKT</b>	<b>4 273,09</b>	<b>20 448,47</b>	<b>0,00</b>	<b>0,00</b>	<b>0,00</b>

## VEDLEJŠÍ ROZPOČTOVÉ NÁKLADY

Název VRN	Kč	%	Základna	Kč
VRN		1,5	24 721,57	370,82
<b>CELKEM VRN</b>				<b>370,82</b>

## Slepý rozpočet

Stavba :	BUR/101 KÚ pro Jm kraj - Rekonstrukce fasády budovy KÚ na Moravském náměstí v Brně III	Rozpočet: 6.5.2017
Objekt :	<b>10 VP07a - 5 ks nových oken vnitrobloku - odpočet</b>	<b>STAVEBNÍ ČÁST</b>

P.č.	Číslo položky	Název položky	MJ	množství	cena / MJ	celkem (Kč)
<b>Díl: 619</b>		<b>Sanace</b>				
6	629_05D	Fasádní nátěr vč. penetrace - dodávka na sanační omítku <i>5*1,35*(1,5-1,3)</i>	m2	1,35	110,00	148,50
7	629_05M	Fasádní nátěr vč. penetrace - montáž na sanační omítku	m2	1,35	120,00	162,00
8	629_06D	Sanační omítkový systém - vnější dodávka tl. 2cm	m2	1,35	250,00	337,50
9	629_06D_A	Sanační omítkový systém - vnější dodávka příplatek za další 3cm tloušťky	m2	1,35	300,00	405,00
10	629_06M	Sanační omítkový systém - vnější montáž tl. 2cm	m2	1,35	180,00	243,00
11	629_06M_A	Sanační omítkový systém - vnější montáž příplatek za další 3cm tloušťky	m2	1,35	150,00	202,50
	<b>Celkem za 619 Sanace</b>					<b>1 498,50</b>
<b>Díl: 62</b>		<b>Úpravy povrchů vnější</b>				
12	620471861U00	Nátěr penetrační	m2	9,08	25,00	226,98
13	620991121R00	Zakrývání výplní vnějších otvorů z lešení <i>2*1,12*1,5+2*1,13*1,89+1,1*1,07</i>	m2	8,81	25,70	226,41
15	622471319RS8	Nátěr nebo nástřik stěn vnějších, Keim <i>5*2,65*1,35-(2*1,12*1,5+2*1,13*1,89+1,07*1,1)</i>	m2	9,08	225,00	2 042,80
16	622903110U00	Mytí vně stěn slož 1-2 tlak.vodou	m2	9,08	30,66	278,41
	<b>Celkem za 62 Úpravy povrchů vnější</b>					<b>2 774,59</b>
<b>Díl: 766</b>		<b>Konstrukce truhlářské</b>				
44	T41 (T/03)	Dvoukřídle okno 1500/1120 repase - komplet dle výpisu <i>výměra stanovena v jedné pohledové ploše !!!: kalkulovat komplet okno vč. rámu, deštění atd. !!!: Mezisoučet 1,12*1,5*2</i>	m2	3,36	1 873,30	6 294,29
45	T42 (T/04)	Kastlové okno 1890/1130 repase - komplet dle výpisu <i>výměra stanovena v jedné pohledové ploše !!!: kalkulovat komplet okno vč. rámu, deštění atd. !!!: Mezisoučet 1,89*1,13*2</i>	m2	4,27	2 635,60	11 257,70
46	T43 (T/05)	Jednoduché okno 1070/1100 repase - komplet dle výpisu <i>výměra stanovena v jedné pohledové ploše !!!: kalkulovat komplet okno vč. rámu, deštění atd. !!!: Mezisoučet 1,07*1,1</i>	m2	1,18	2 281,40	2 685,21
51	998766202R00	Přesun hmot pro truhlářské konstr., výšky do 12 m	%	1,04	202,37	211,28
	<b>Celkem za 766 Konstrukce truhlářské</b>					<b>20 448,47</b>

## SLEPÝ ROZPOČET

<b>Rozpočet</b>	<b>42861</b>	<b>STAVEBNÍ ČÁST</b>	JKSO	
<b>Objekt</b>	Název objektu		SKP	
<b>10</b>	<b>VP07b - 5 ks nových oken vnitrobloku - vícepráce</b>		Měrná jednotka	
<b>Stavba</b>	Název stavby		Počet jednotek	
<b>BUR/101</b>	KÚ pro Jm kraj - Rekonstrukce fasády budovy KÚ na Moravském náměstí v Brně III		Náklady na m.j.	0
Projektant			Typ rozpočtu	
Zpracovatel projektu	0			
Objednatel	Katastrální úřad pro JMK			
Dodavatel	ISS stavtrade s.r.o.		Zakázkové číslo	089/011
Rozpočtoval			Počet listů	

### ROZPOČTOVÉ NÁKLADY

Základní rozpočtové náklady			Ostatní rozpočtové náklady	
	HSV celkem	92 929,46	VRN	5 607,01
Z	PSV celkem	280 871,00		
R	M práce celkem	0,00		
N	M dodávky celkem	0,00		
	ZRN celkem	373 800,46		
	HZS	0,00		
	ZRN+HZS	373 800,46	Ostatní náklady neuvedené	0,00
	ZRN+ost.náklady+HZS	379 407,47	Ostatní náklady celkem	5 607,01
<b>Vypracoval</b>			<b>Za zhotovitele</b>	<b>Za objednatele</b>
Jméno :			Jméno :	Jméno :
Datum :			Datum : 6.5.2017	Datum :
Podpis :			Podpis:	Podpis:
Základ pro DPH	21,0	%		379 407,47 Kč
DPH	21,0	%		79 675,57 Kč
Základ pro DPH	0,0	%		0,00 Kč
DPH	0,0	%		0,00 Kč
<b>CENA ZA OBJEKT CELKEM</b>				<b>459 083,04 Kč</b>

Poznámka :

Stavba :	BUR/101 KÚ pro Jm kraj - Rekonstrukce fasády budovy KÚ na Moravském náměstí v Brně III	Rozpočet :	6.5.2017
Objekt :	10 VP07b - 5 ks nových oken vnitrobloku - vícepráce	STAVEBNÍ ČÁST	

## REKAPITULACE STAVEBNÍCH DÍLŮ

Stavební díl	HSV	PSV	Dodávka	Montáž	HZS
31 Zdi podpěrné a volné	12 276,98	0,00	0,00	0,00	0,00
34 Stěny a příčky	2 232,03	0,00	0,00	0,00	0,00
61 Úprava povrchů vnitřní	22 030,34	0,00	0,00	0,00	0,00
62 Úpravy povrchů vnější	5 544,29	0,00	0,00	0,00	0,00
784 Malby	2 075,44	0,00	0,00	0,00	0,00
94 Lešení a stavební výtahy	1 918,75	0,00	0,00	0,00	0,00
95 Dokončovací konstrukce na pozemních stavb	21 264,14	0,00	0,00	0,00	0,00
96 Bourací práce	5 945,74	0,00	0,00	0,00	0,00
97 Prorážení otvorů a ostatní bourací práce	10 983,42	0,00	0,00	0,00	0,00
99 Staveništní přesun hmot	1 348,95	0,00	0,00	0,00	0,00
766 Konstrukce truhlářské	0,00	280 871,00	0,00	0,00	0,00
D96 Přesuny sutí a vybouraných hmot	7 309,39	0,00	0,00	0,00	0,00
<b>CELKEM OBJEKT</b>	<b>92 929,46</b>	<b>280 871,00</b>	<b>0,00</b>	<b>0,00</b>	<b>0,00</b>

## VEDLEJŠÍ ROZPOČTOVÉ NÁKLADY

Název VRN	Kč	%	Základna	Kč
VRN		1,5	373 800,46	5 607,01
<b>CELKEM VRN</b>				<b>5 607,01</b>

## Slepý rozpočet

Stavba :	BUR/101 KÚ pro Jm kraj - Rekonstrukce fasády budovy KÚ na Moravském náměstí v Brně III	Rozpočet: 6.5.2017
Objekt :	<b>10 VP07b - 5 ks nových oken vnitrobloku - vícepráce</b>	<b>STAVEBNÍ ČÁST</b>

P.č.	Číslo položky	Název položky	MJ	množství	cena / MJ	celkem (Kč)
<b>Díl:</b>	<b>31</b>	<b>Zdi podpěrné a volné</b>				
	317941123RT3	Osazení ocelových válcovaných nosníků č.14-22 včetně dodávky profilu I č.16 ;T41, T42; 0,001*18,2*1,8*2*4 ;T43; 0,001*18,2*1,8*3*1	t	0,36 0,2621 0,0983	26 330,00	9 488,28
	317998111R00	Izolace mezi překlady polystyren tl. 50 mm 5*1,8	m	9,00 9,00	67,41	606,69
	319202321R00	Vyrovnání povrchu zdiva přízdním do tl. 8 cm ;u T41; 2*2*0,3*1,12	m2	1,34 1,34	273,00	366,91
	310236241RT1	Zazdívka otvorů pl. 0,09 m2 cihlami, tl. zdi 30 cm ;po vybouraných překladech; 5*2	kus	10,00 10,00	181,51	1 815,10
	<b>Celkem za</b>	<b>31 Zdi podpěrné a volné</b>				<b>12 276,98</b>
<b>Díl:</b>	<b>34</b>	<b>Stěny a příčky</b>				
	346244381RT2	Plentování ocelových nosníků výšky do 20 cm 0,16*1,8*2*5	m2	2,88	775,01	2 232,03
	<b>Celkem za</b>	<b>34 Stěny a příčky</b>				<b>2 232,03</b>
<b>Díl:</b>	<b>61</b>	<b>Úprava povrchů vnitřní</b>				
	612425921R00	Omítka vápenná vnitřního ostění - hladká před montáží oken: ;T43; 0,45*(2,65*2+1,35*2) ;T41a T42; 0,3*(2,65*2+1,35*2)*4	m2	13,20 3,6000 9,6000	459,50	6 065,40
	612425931RT2	Omítka vápenná vnitřního ostění - štuková po osazení oken: ;T41 a T42; 0,1*(2,65*2+1,35)*4 ;T43; 0,25*(2,65*2+1,35)	m2	4,32 2,66 1,6625	588,01	2 541,67
	612474611R00	Omítka stěn vnitřní dvouvrstvá, vápen. štuk, ručně (4*2,6-1,35*2,65)*5	m2	34,11 34,11	393,50	13 423,27
	<b>Celkem za</b>	<b>61 Úprava povrchů vnitřní</b>				<b>22 030,34</b>
<b>Díl:</b>	<b>62</b>	<b>Úpravy povrchů vnější</b>				
	14 622421145RXX	Omítka vnější stěn, MVC, štuková doplnění otlučených míst u překladů a v pásu kolem oken: 5*0,3*((2,65-0,2)*2+2)	m2	10,35 10,35	535,68	5 544,29
	<b>Celkem za</b>	<b>62 Úpravy povrchů vnější</b>				<b>5 544,29</b>
<b>Díl:</b>	<b>784</b>	<b>Malby</b>				
	784191101R00	Penetrace podkladu univerzální Primalex 1x 4,322+34,112	m2	38,43 38,43	14,79	568,44
	784195112R00	Malba Primalex Standard, bílá, bez penetrace, 2 x	m2	38,43	39,21	1 507,00
	<b>Celkem za</b>	<b>784 Malby</b>				<b>2 075,44</b>
<b>Díl:</b>	<b>94</b>	<b>Lešení a stavební výtahy</b>				
	941955003R00	Lešení lehké pomocné, výška podlahy do 2,5 m 5*2,5*1	m2	12,50 12,50	153,50	1 918,75
	<b>Celkem za</b>	<b>94 Lešení a stavební výtahy</b>				<b>1 918,75</b>
<b>Díl:</b>	<b>95</b>	<b>Dokončovací konstrukce na pozemních stavbách</b>				
	952901111R00	Vyčištění budov o výšce podlaží do 4 m ;vlevo - čekárna; 10*4 ;vpravo - dopravec; 11*4	m2	84,00 40,00 44,00	88,71	7 451,64
	95001VD	Zakrytí podlah v průběhu stavebních prací OSB tl. 12 + geotextilie 1,25*2,5*5	m2	15,63 15,63	260,00	4 062,50
	95002VD	Zajištění otvoru pro nové okno po dobu stavby OSB tl. 15 (3ks 1,25x2,5 na turbošrouby z vnějšku fasády) + vypěnění spár po obvodu	kpl	5,00	1 950,00	9 750,00
	<b>Celkem za</b>	<b>95 Dokončovací konstrukce na pozemních stavbách</b>				<b>21 264,14</b>
<b>Díl:</b>	<b>96</b>	<b>Bourací práce</b>				

## Slepý rozpočet

Stavba :	BUR/101 KÚ pro Jm kraj - Rekonstrukce fasády budovy KÚ na Moravském náměstí v Brně III	Rozpočet: 6.5.2017
Objekt :	<b>10 VP07b - 5 ks nových oken vnitrobloku - vícepráce</b>	<b>STAVEBNÍ ČÁST</b>

P.č.	Číslo položky	Název položky	MJ	množství	cena / MJ	celkem (Kč)
30	978015291R00	Otlučení omítek vnějších MVC v složit.1-4 do 100 % 5*(2,65-0,2)*1,35-(2*1,12*1,5+2*1,35*1,89+1,07*1,1)	m2	6,90 6,90	32,11	221,49
	968061112R00	Vyvěšení dřevěných okenních křidel pl. do 1,5 m2 ;T41; 2*2 ;T42; 2*8	kus	20,00 4,00 16,00	7,29	145,80
	968062244R00	Vybourání dřevěných rámu oken jednoduch. pl. 1 m2 ;T41; 1,12*1,5*2	m2	3,36 3,36	198,00	665,28
	968072244R00	Vybourání kovových rámu oken jednod. pl. 1 m2 ;T43; 1,1*1,07	m2	1,18 1,18	326,00	383,70
	968062355R00	Vybourání dřevěných rámu oken dvojitých pl. 2 m2 ;T42; 1,13*1,89*2	m2	4,27	190,50	813,70
	964073221R00	Vybourání nosníků ze zdi cihelné dl. 4 m, 20 kg/m ;stávající překlady nad okny 5 ks; 0,001*20*1,8*2*5	t	0,36 0,36	6 860,00	2 469,60
	967031142R00	Přisekání rovných ostění cihelných na MC ;T41a T42; 2,65*0,3*2*4 ;T43; 2,65*0,45*2	m2	8,75	142,50	1 246,16
<b>Celkem za</b>		<b>96 Bourací práce</b>				<b>5 945,74</b>
<b>Díl:</b>	<b>97</b>	<b>Prorážení otvorů a ostatní bourací práce</b>				
	974031165R00	Vysekání rýh ve zdi cihelné 15 x 20 cm ;T41; 2*1,9*2 ;T42; 2*1,9*2 ;T43; 3*1,9	m	20,90 7,60 7,60 5,70	190,50	3 981,45
	971033541R00	Vybourání otv. zeď cihel. pl.1 m2, tl.30 cm, MVC ;T41; 2*(1,35*2,65-1,12*1,5)*0,3 ;T42; 2*(1,35*2,65-1,13*1,89)*0,3 ;T43; (1,35*2,65-1,1*1,07)*0,45	m3	3,08 1,14 0,87 1,08	1 390,99	4 289,54
	978013191R00	Otlučení omítek vnitřních stěn v rozsahu do 100 % uvažována nová vnitřní omítka v celé ploše vyzděné arkády (kolem okna) ;T41; 2*(4*2,6-1,12*1,5) ;T42; 2*(4*2,6-1,13*1,89) ;T43; 4*2,6-1,1*1,07	m2	43,19 17,44 16,53 9,22	62,80	2 712,43
<b>Celkem za</b>		<b>97 Prorážení otvorů a ostatní bourací práce</b>				<b>10 983,42</b>
<b>Díl:</b>	<b>99</b>	<b>Staveništní přesun hmot</b>				
36	999281111R00	Přesun hmot pro opravy a údržbu do výšky 25 m	t	3,45	391,00	1 348,95
<b>Celkem za</b>		<b>99 Staveništní přesun hmot</b>				<b>1 348,95</b>
<b>Díl:</b>	<b>766</b>	<b>Konstrukce truhlářské</b>				
	T/40N-VP	Kastlové okno 2650/1350 - dodávka a montáž nového vč. vnitř. parapetu	ks	5,00	55 000,00	275 000,00
	T/40-VP	Zpracování výrobní dokumentace	kpl	1,00	3 000,00	3 000,00
51	998766202R00	Přesun hmot pro truhlářské konstr., výšky do 12 m	%	1,04	2 750,00	2 871,00
<b>Celkem za</b>		<b>766 Konstrukce truhlářské</b>				<b>280 871,00</b>
<b>Díl:</b>	<b>D96</b>	<b>Přesuny suti a vybouraných hmot</b>				
57	979081111R00	Odvoz suti a vybour. hmot na skládku do 1 km	t	9,75	86,00	838,76
58	979081121R00	Příplatek k odvozu za každý další 1 km předpoklad do 20km	t	185,31	7,55	1 399,07
59	979082111R00	Vnitrostaveništní doprava suti do 10 m	t	9,75	105,00	1 024,07
60	979082121R00	Příplatek k vnitrost. dopravě suti za dalších 5 m	t	97,53	11,70	1 141,10
61	979087212R00	Nakládání suti na dopravní prostředky	t	9,75	58,00	565,67
62	979990001R00	Poplatek za skládku stavební suti	t	9,75	240,00	2 340,72
<b>Celkem za</b>		<b>D96 Přesuny suti a vybouraných hmot</b>				<b>7 309,39</b>

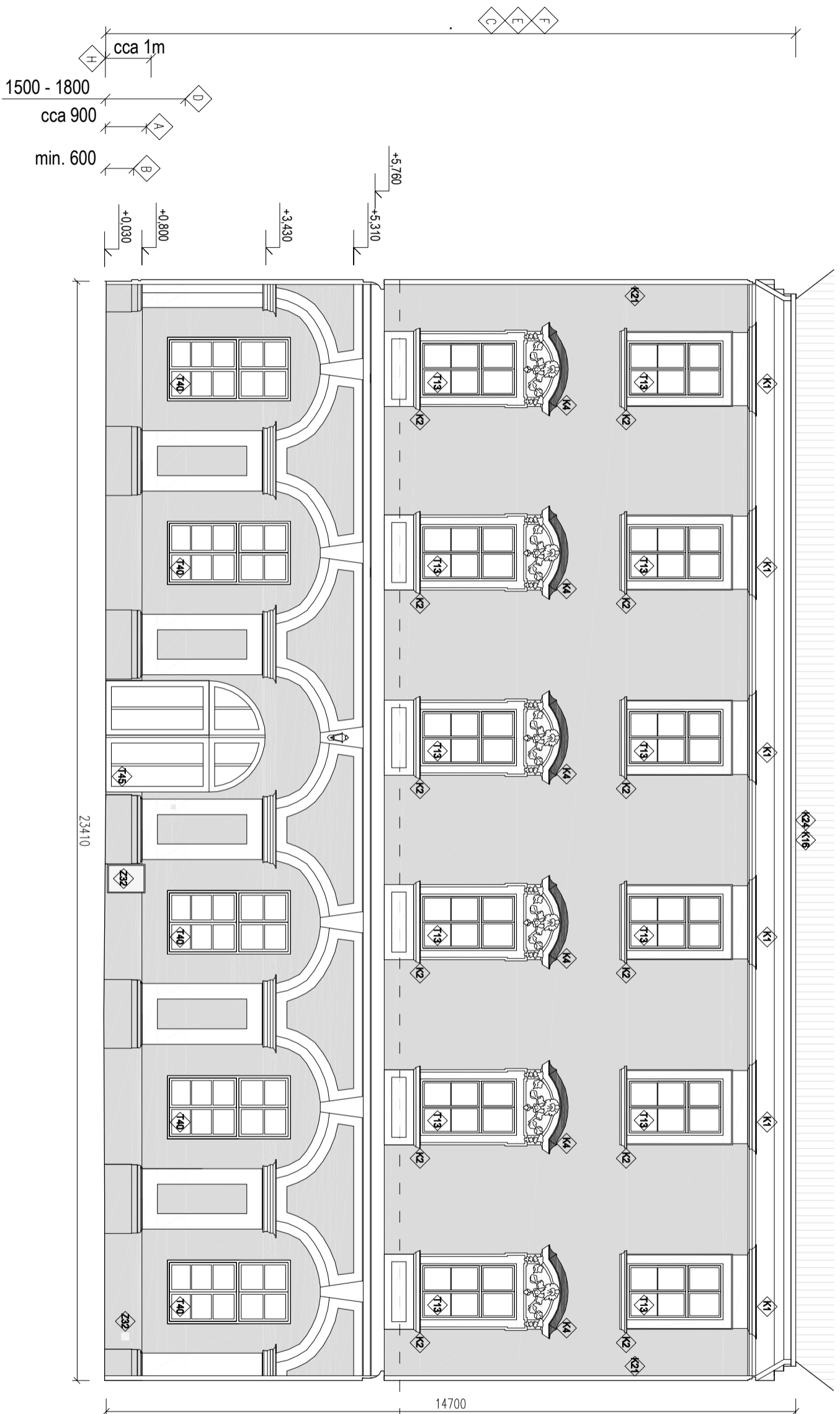

řešeno v projektu 2014  
řešeno v projektu z r.2011

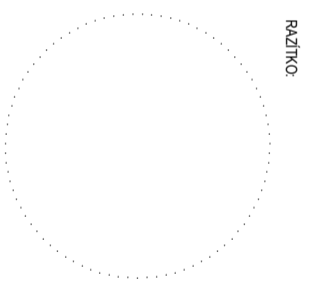

RAZINKA

**ARCHITECTI**  
DUKELSKÁ 21, 602 02 BRNO  
WWW.ARCH77.CZ

STAVBA: **RÉKONSTRUKCE FASÁDY KATASTRÁLNÍHO ÚŘADU NA MORAVSKÉM NÁMĚSTÍ V BRNĚ**  
MÍSTO: **OBEC - BRNO**  
INVESTOR: **ČESKÁ REPUBLIKA - KATASTRÁLNÍ ÚŘAD PRO JMK, MORAVSKÉ NÁM. 1, 601 51 BRNO**  
VÝŠKOVÝ: B. P. V.  
POLOHOVÝ: JTSK

HLAVNÍ INŽENÝR PROJEKTU: **ING. ARCH. ZDENĚK BUREŠ**  
ZODPOVĚDNÝ PROJEKTANT: **ING. ARCH. ZDENĚK BUREŠ**  
PROJEKTANT: **ING. ARCH. JANA MALÁ-OHEĀTALOVÁ**  
STUPEŇ: **PROJEKTOVÁ DOKUMENTACE PRO PROVÁDĚNÍ STAVBY**  
ČÁST: **D 1.1 - ARCHITECTONICKO A STAVEBNÍ ŘEŠENÍ**  
VÝKRES: **VARIANTA 4/ NÁDVORÍ : POHLED, JIŽNÍ FASÁDA SEVER. KŘÍDLA**  
DATUM: **31.3.2017**  
MĚŘÍTKO: **1:100**  
VÝKRES: **D 1.1.05b4**



## VÝKAZ VÝMĚR

<b>Rozpočet</b>	<b>6.5.2017</b>	<b>Fasády dvorku</b>	JKSO	
<b>Objekt</b>	Název objektu		SKP	
<b>7</b>	<b>VP08 - omítka ve dvorku nad střechou</b>		Měrná jednotka	
<b>Stavba</b>	Název stavby		Počet jednotek	
<b>1511</b>	KÚ pro Jm kraj - Rekonstrukce fasády budovy KÚ na Moravském náměstí v Brně III		Náklady na m.j.	0
Projektant			Typ rozpočtu	
Zpracovatel projektu	0			
Objednatel	Katastrální úřad pro JMK			
Dodavatel	ISS stavtrade s.r.o.		Zakázkové číslo	1511
Rozpočtoval			Počet listů	

## ROZPOČTOVÉ NÁKLADY

Základní rozpočtové náklady		Ostatní rozpočtové náklady		
Z	HSV celkem	18 719,43	Ztížené výrobní podmínky	0
R	PSV celkem	0,00	Oborová přírážka	0
N	M práce celkem	0,00	Přesun stavebních kapacit	0
ZRN	M dodávky celkem	0,00	Mimostaveništní doprava	0
	ZRN celkem	18 719,43	Zařízení staveniště	205
			Provoz investora	0
	HZS	1 760,00	Kompletační činnost (IČD)	102
	ZRN+HZS	20 479,43	Ostatní náklady neuvedené	0
	ZRN+ost.náklady+HZS	20 786,62	Ostatní náklady celkem	307
<b>Vypracoval</b>		<b>Za zhotovitele</b>		<b>Za objednatele</b>
Jméno :		Jméno :		Jméno :
Datum :		Datum : 6.5.2017		Datum :
Podpis :		Podpis:		Podpis:
Základ pro DPH	21,0 %			20 786,62 Kč
DPH	21,0 %			4 365,19 Kč
Základ pro DPH	0,0 %			0,00 Kč
DPH	0,0 %			0,00 Kč
<b>CENA ZA OBJEKT CELKEM</b>				<b>25 151,81 Kč</b>

Poznámka :

Stavba :	1511 KÚ pro Jm kraj - Rekonstrukce fasády budovy KÚ na Moravském náměstí v Brně III	Rozpočet :	6.5.2017
Objekt :	7 VP08 - omítka ve dvorku nad střechou	Fasády dvorku	

## REKAPITULACE STAVEBNÍCH DÍLŮ

Stavební díl	HSV	PSV	Dodávka	Montáž	HZS
62 Úpravy povrchů vnější	13 214,03	0,00	0,00	0,00	0,00
94 Lešení a stavební výtahy	4 640,00	0,00	0,00	0,00	0,00
95 Dokončovací konstrukce na pozemních stavb	499,68	0,00	0,00	0,00	1 760,00
99 Staveništní přesun hmot	365,71	0,00	0,00	0,00	0,00
<b>CELKEM OBJEKT</b>	<b>18 719,43</b>	<b>0,00</b>	<b>0,00</b>	<b>0,00</b>	<b>1 760,00</b>

## VEDLEJŠÍ ROZPOČTOVÉ NÁKLADY

Název VRN	Kč	%	Základna	Kč
Ztížené výrobní podmínky			20 479,43	0,00
Oborová přírážka			20 479,43	0,00
Přesun stavebních kapacit			20 479,43	0,00
Mimostaveništní doprava			20 479,43	0,00
Zařízení staveniště		1,0	20 479,43	204,79
Provoz investora			20 479,43	0,00
Kompletační činnost (IČD)		0,5	20 479,43	102,40
Rezerva rozpočtu			20 479,43	0,00
<b>CELKEM VRN</b>				<b>307,19</b>

## Slepý rozpočet

Stavba :	1511 KÚ pro Jm kraj - Rekonstrukce fasády budovy KÚ na Moravském náměstí v Brně III	Rozpočet: 6.5.2017
Objekt :	7 VP08 - omítka ve dvorku nad střechou	Fasády dvorku

P.č.	Číslo položky	Název položky	MJ	množství	cena / MJ	celkem (Kč)
<b>Díl: 62</b>		<b>Úpravy povrchů vnější</b>				
	622451143-RV	Omítka vnější stěn, štuková, složitost 1 - 2 jádro z hašeného vápna + štuk KEIM feinputz (RTS +10%) nad střechou: 0,4*7+7*3,5*0,5 komin ve štítu: 1,4*1	m2	16,45 15,05 1,40	557,70	9 174,17
6	622411121R00	Barvení vnější omítky stěn, 2 x, do složitosti 3	m2	16,45	48,42	796,51
8	622471317R00	Nátěr nebo nástřik stěn vnějších, složitost 1 - 2	m2	16,45	166,50	2 738,93
10	622904112R00	Očištění fasád tlakovou vodou složitost 1 - 2	m2	16,45	30,66	504,44
		<b>Celkem za 62 Úpravy povrchů vnější</b>				<b>13 214,03</b>
<b>Díl: 94</b>		<b>Lešení a stavební výtahy</b>				
18	941941032RT4	Montáž lešení leh.řad.s podlahami,š.do 1 m, H 30 m lešení SPRINT nad střechou: 8*4/2	m2	16,00 16,00	30,00	480,00
19	941941111R00	Pronájem lešení za den 16*60	m2	960,00 960,00	1,00	960,00
20	941941501R00	Doprava 1 m2 fasádního lešení (dovoz a odvoz) 20*16	km	320,00 320,00	0,25	80,00
21	941941832RT4	Demontáž lešení leh.řad.s podlahami,š.1 m, H 30 m lešení SPRINT	m2	16,00	20,00	320,00
24	94199-9	Roznášecí konstrukce na dvorek trámký a lešenové podlážky dod a mont na střeše: 1,5*8	m2	12,00 12,00	150,00	1 800,00
	944-91	Zakrytí střechy geotextilií 2*10	m2	20,00 20,00	50,00	1 000,00
		<b>Celkem za 94 Lešení a stavební výtahy</b>				<b>4 640,00</b>
<b>Díl: 95</b>		<b>Dokončovací konstrukce na pozemních stavbách</b>				
26	952901411R00	Vyčištění ostatních objektů plocha střechy: 10*2	m2	20,00 20,00	24,98	499,68
28	900 RT1	HZS Práce v tarifní třídě 4 nošení lešení a podkladní kce, stavění a demontáž: 2*2*2	h	8,00 8,00	220,00	1 760,00
		<b>Celkem za 95 Dokončovací konstrukce na pozemních stavbách</b>				<b>2 259,68</b>
<b>Díl: 99</b>		<b>Staveništní přesun hmot</b>				
33	999281211R00	Přesun hmot, opravy vněj. plášťů výšky do 25 m	t	0,98	374,40	365,71
		<b>Celkem za 99 Staveništní přesun hmot</b>				<b>365,71</b>

## VÝKAZ VÝMĚR

<b>Rozpočet</b>	<b>6.5.2017</b>	<b>Fasády dvorku</b>	JKSO	
<b>Objekt</b>	Název objektu		SKP	
<b>7</b>	<b>VP09 - demontáž a zpětná montáž sítě dvorku</b>		Měrná jednotka	
<b>Stavba</b>	Název stavby		Počet jednotek	
<b>1511</b>	KÚ pro Jm kraj - Rekonstrukce fasády budovy KÚ na Moravském náměstí v Brně III		Náklady na m.j.	0
Projektant			Typ rozpočtu	
Zpracovatel projektu	0			
Objednatel	Katastrální úřad pro JMK			
Dodavatel	ISS stavtrade s.r.o.		Zakázkové číslo	1511
Rozpočtoval			Počet listů	

## ROZPOČTOVÉ NÁKLADY

Základní rozpočtové náklady		Ostatní rozpočtové náklady		
	HSV celkem	26 590,00	Ztížené výrobní podmínky	0
Z	PSV celkem	0,00	Oborová přírážka	0
R	M práce celkem	0,00	Přesun stavebních kapacit	0
N	M dodávky celkem	0,00	Mimostaveništní doprava	0
ZRN celkem		26 590,00	Zařízení staveniště	266
			Provoz investora	0
HZS		0,00	Kompletační činnost (IČD)	133
ZRN+HZS		26 590,00	Ostatní náklady neuvedené	0
ZRN+ost.náklady+HZS		26 988,85	Ostatní náklady celkem	399
<b>Vypracoval</b>		<b>Za zhotovitele</b>		<b>Za objednatele</b>
Jméno :		Jméno :		Jméno :
Datum :		Datum : 6.5.2017		Datum :
Podpis :		Podpis:		Podpis:
Základ pro DPH	21,0 %			26 988,85 Kč
DPH	21,0 %			5 667,66 Kč
Základ pro DPH	0,0 %			0,00 Kč
DPH	0,0 %			0,00 Kč
<b>CENA ZA OBJEKT CELKEM</b>				<b>32 656,51 Kč</b>

Poznámka :

Stavba :	1511 KÚ pro Jm kraj - Rekonstrukce fasády budovy KÚ na Moravském náměstí v Brně III	Rozpočet :	6.5.2017
Objekt :	7 VP09 - demontáž a zpětná montáž sítě dvorku	Fasády dvorku	

## REKAPITULACE STAVEBNÍCH DÍLŮ

Stavební díl	HSV	PSV	Dodávka	Montáž	HZS
95 Dokončovací konstrukce na pozemních stavb	26 590,00	0,00	0,00	0,00	0,00
<b>CELKEM OBJEKT</b>	<b>26 590,00</b>	<b>0,00</b>	<b>0,00</b>	<b>0,00</b>	<b>0,00</b>

## VEDLEJŠÍ ROZPOČTOVÉ NÁKLADY

Název VRN	Kč	%	Základna	Kč
Ztížené výrobní podmínky			26 590,00	0,00
Oborová přírážka			26 590,00	0,00
Přesun stavebních kapacit			26 590,00	0,00
Mimostaveništní doprava			26 590,00	0,00
Zařízení staveniště		1,0	26 590,00	265,90
Provoz investora			26 590,00	0,00
Kompletační činnost (IČD)		0,5	26 590,00	132,95
Rezerva rozpočtu			26 590,00	0,00
<b>CELKEM VRN</b>				<b>398,85</b>

## rozpočet

Stavba :	1511 KÚ pro Jm kraj - Rekonstrukce fasády budovy KÚ na Moravském náměstí v Brně III	Rozpočet: 6.5.2017
Objekt :	7 VP09 - demontáž a zpětná montáž sítě dvorku	Fasády dvorku

P.č.	Číslo položky	Název položky	MJ	množství	cena / MJ	celkem (Kč)
<b>Díl:</b>	<b>95</b>	<b>Dokončovací konstrukce na pozemních stavbách</b>				
	95-001VP	Demontáž sítě proti holubům vč. demontáže stáv kotev částečně horolezecky	m2	77,00	50,00	3 850,00
	95-002VP	Montáž sítě proti holubům horolezecky	m2	77,00	220,00	16 940,00
	95-003VP	Uchycení kotev do zdiva komplet z lešení vč. dodávky nových kotev	kpl	1,00	3 600,00	3 600,00
	95-004VP	Přesun hmot a stavebních kapacit pro montáž sítě	kpl	1,00	2 200,00	2 200,00
	<b>Celkem za</b>	<b>95 Dokončovací konstrukce na pozemních stavbách</b>				<b>26 590,00</b>

Harmonogram stavby "KÚ pro Jm kraj - Rekonstrukce fasády budovy KÚ na Moravském náměstí v Brně III"														
Číslo stavebního objektu	Název stavebního objektu	leden 17	únor 17	březen 17	duben 17	květen 17	červen 17	červenec 17	srpen 17	září 17	říjen 17	listopad 17	prosinec 17	
		Název uzlového bodu (grafická značka "●")												
														dokončení stavebních objektů č. 1, 6, 7, 9 a 10
1	Fasáda ul. Joštova a Moravské náměstí													●
6	Fasády nádvoří (severní, jižní, východní, západní)													●
7	Fasády dvorku													●
9	Ochrana nádvoří proti ptactvu													●
10	Fasáda parteru nádvoří													●