

Doklad OBJZÚ - 22180329

Číslo objednávky **22180329****ODBĚRATEL - fakturační adresa**Krajská hygienická stanice
Ústeckého kraje se sídlem v Ústí nad LabemMoskevská 1531/15
400 01 Ústí nad Labem

IČ 71009183 Nejsme plátcí DPH !!!

Typ Organizační složka státu

KHSUL.....022
khsues.....**DODAVATEL**

Zdravotní ústav se sídlem v Ústí nad Labem

Moskevská 1531/15
400 01 Ústí nad Labem-město

IČ 71009361 DIČ CZ71009361

Datum vystavení 12.10.2022 Číslo jednací

Smlouva

Požadujeme :

Termín dodání 12.10.2022 - 15.12.2022

Způsob dopravy dodavatelsky

Způsob platby Převodem na účet

Splatnost faktury 14 dnů

V souladu s Rámcovou smlouvou na dodávku odborných služeb potřebných k plnění úkolů orgánu ochrany veřejného zdraví ze dne 28.12.2017 a na základě Požadavku, který je součástí dané objednávky, objednáme u vás služby na provedení laboratorní expertízy:

Položka	MJ	Množství MJ	Cena/MJ	Cena celkem
ÚSTÍ NAD LABEM - odd. HOK - 2UL0329	ZAKÁZKA	1.00	95 379.00	95 379.00

Vystavil(a)

Telefon:

E-mail:

Přibližná celková cena**95 379.00 Kč****Razítko a podpis**Krajská hygienická stanice
Ústeckého kraje
se sídlem v Ústí nad Labem
Moskevská 15
400 01 Ústí nad Labem
IČO 71009183Ing. Radka Šumová
ředitelka
odboru ekonomicko provozního

Potvrzenou objednávkou vraťte na výše uvedenou adresu.

6. **Požadavky na podmínky měření:** (rozsah provozu technologického zařízení, počet měřících míst, počet odběrů apod.)

Vyšetření vzorků tetovacích inkoustů, na základě úkolu hlavní hygieničky České republiky k provedení cíleného státního zdravotního dozoru v oblasti chemické bezpečnosti tetovacích inkoustů a permanentních make-upů a kontrola jejich povinného značení v souladu s nařízením Komise (EU) č. 2020/2081 ze dne 14. prosince 2020, kterým se mění příloha XVII nařízení Evropského parlamentu a Rady (ES) č. 1907/2006 o registraci, hodnocení, povolování a omezování chemických látek, pokud jde o látky v tetovacích inkoustech nebo v permanentním make-upu.

7. **Další požadavky:** (např. případné požadavky na sterilní odběrové pomůcky a materiál nebo jiný materiál, provedení odběrů vzorků apod.)

.....

8. **Požadovaný termín plnění:**

Termín měření, odběru vzorku: říjen .2022

Termín dodání protokolu: do 15. prosince 2022

~~Písemné~~ – elektronické vyhotovení protokolu

9. **Předběžná cena včetně DPH:**

Cenová kalkulace pro jeden výrobek, 2 paralelní stanovení

Cenová kalkulace pro jeden výrobek, 2 paralelní stanovení

Kód	Analýzu provede	Položka	Cena za jednotku bez DPH	Počet	Cena celkem
HNX0192	SZÚ	Stanovení benzo[a]pyrenu a PAU			
HRA9140	ZÚ	PBÚ - Stanovení těžkých kovů			
HZU0510	ZÚ	mineralizace vzorku pro stanovení kovů (PBU)			
HNL0171	ZÚ	vypracování protokolu dle náročnosti (1 hod)			
HZA0840	ZÚ	rtuť			
HRA9140	ZÚ	PBÚ - Stanovení metanolu (neakreditovaně přímo z materiálu).			
HNX0192	SZÚ	Stanovení obsahu primárních aromatických aminů uvedených v Dodatku 13 Nařízení 1907/2006			
HNX0192	SZÚ	Stanovení p-fenyldiaminu a jeho solí			
HNL0180	ZÚ	Doprava z místa odběru Účtováno v případě			

		<i>realizace</i>		
HNL0070	ZÚ	Práce při odběru vzorků (1hod, 1pracovník) <i>Účtováno v případě realizace</i>		
HNL0180	ZÚ	Doprava (na SZU)		
HNL0902	ZÚ	Subdodávka		
HNX0192	SZÚ	Administrativní vyřízení - SZÚ		
HNX0192	SZÚ	Protokol SZÚ		
HNX0192	SZÚ	Manipulace se vzorkem		
Celkem za jeden vzorek (dvě stanovení)				26275,-
Celkem za jeden vzorek včetně DPH				31793,-

Celková cena za 3 vzorky: 31793,- x 3 = 95 379,-/

10. Výsledky expertízy a fakturu zašlete na adresu:

Krajská hygienická stanice Ústeckého kraje se sídlem v Ústí nad Labem, Moskevská 15, 40001
Ústí nad Labem

e-mail: 

11. Požadavek odeslán dne: ~~11.10.2022~~ 14. 10. 2022

12. Potvrzení přijetí požadavku zašlete na e-mail: 

Akceptace – 2022,  Ú Ústí nad Labem

Krajská hygienická stanice
Ústeckého kraje
se sídlem v Ústí nad Labem
oddělení hygieny obecné a komunální
Moskevská 15
400 01 Ústí nad Labem



vedoucí oddělení hygieny obecné a komunální
Krajské hygienické stanice Ústeckého kraje
se sídlem v Ústí nad Labem

Fw: Re: Objednávka - tetovací barvy

Út 11.10.2022 13:49

Kom: [redacted] Lucie DiS.
<[redacted]> Počet příloh: 1 (79 kB)
Objednávka tetovací barvy.doc;

Dobrý den, paní magistro
souhlasím s návrhem přílohy a děkuji Vám za objednávku.

S přáním pěkného dne



ZDRAVOTNÍ ÚSTAV
se sídlem v Ústí nad Labem
Moskevská 15
400 01 Ústí nad Labem

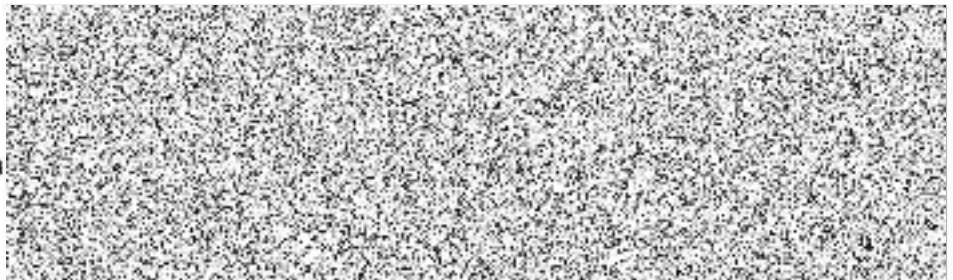

----- Přeposlaná zpráva -----

Od: [redacted]
Kom: [redacted]
Odesláno: 11.10.2022 11:57:24
Předmět: Re: Objednávka - tetovací barvy

Omlouvám se, posílám přílohu.

Od: [redacted]
Odesláno: úterý 11. října 2022 11:21
Komu: [redacted]
Předmět: Re: Objednávka - tetovací barvy

Prosím o přílohu.



ZDRAVOTNÍ ÚSTAV
se sídlem v Ústí nad Labem
Moskevská 15
400 01 Ústí nad Labem

[redacted]
*Vedoucí zákaznického servisu pracoviště Ústí
n.l.*

[redacted]
Pracoviště Ústí nad Labem
Pasteurova 9
400 01 Ústí nad Labem

[redacted]
www: [www: www.zuusti.cz](http://www.zuusti.cz)
IS DS: nf5j9jn

----- Původní zpráva -----

Od: [redacted]
Komu: [redacted] <[redacted]>
Odesláno: 11.10.2022 10:34:26
Předmět: Objednávka - tetovací barvy

Dobrý den, paní inženýrko,
prosím o akceptaci objednávky na rozbor a vyšetření tetovacích barev. Vzorby bych měla donést
na příjem vzorků ve čtvrtek 13.10.2022.
Děkuji

