

SMLOUVA O POSKYTNUTÍ SLUŽEB

uzavřená v souladu s § 1746 odst. 2 zákona č. 89/2012 Sb., občanský zákoník

(dále jen „OZ“)

s názvem

**„Svoz a likvidace tříděného komunálního odpadu z objektů
Krajského ředitelství policie Jihočeského kraje“**

ČÁST 1

**Krajské ředitelství policie Jihočeského kraje, České
Budějovice a Územní odbor České Budějovice**

(dále též jen „KŘP Jčk a ÚO České Budějovice“)

Níže uvedeného dne, měsíce a roku byla uzavřena mezi smluvními stranami smlouva tohoto znění:

Článek I.

Smluvní strany

1.1 Objednatel: Česká republika – Krajské ředitelství policie Jihočeského kraje

Sídlo: Lannova tř. 193/26, 370 74 České Budějovice

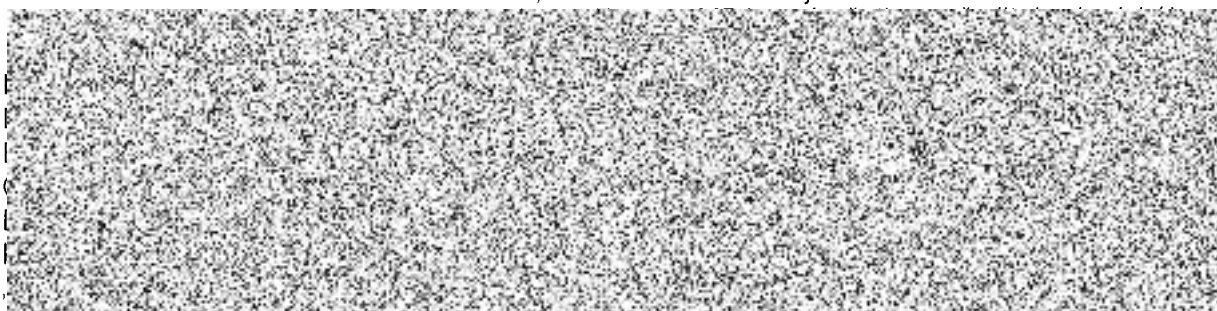

1.2 Poskytovatel: FCC České Budějovice, s.r.o.

Sídlo/místo podnikání: Dolní 1, 370 04 České Budějovice

Kontaktní adresa: Dolní 1, 370 04 České Budějovice

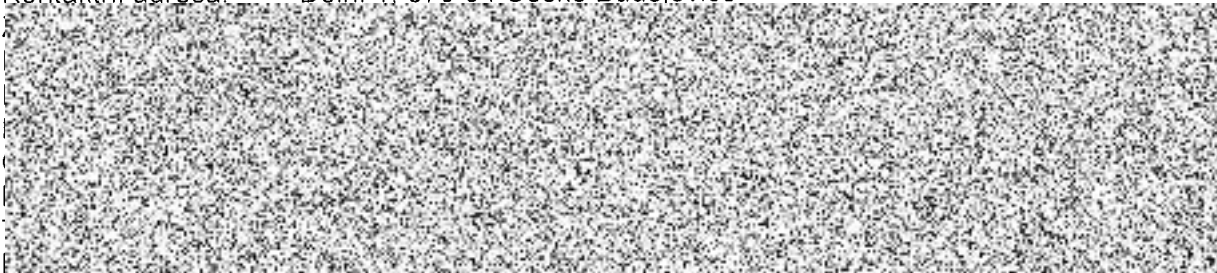

Datová schránka: fj3nkvh

Zapsán v obchodním rejstříku, vedeném Krajským soudem v Českých Budějovicích, oddíl C, vložka 7648

(dále jen „poskytovatel“)

u z a v í r a j í

následující smlouvu o poskytování služeb spojených se zajištěním odvozu a odstraněním směsného komunálního odpadu, plastů, papíru, skla, bio odpadů a kovů z objektů Krajského ředitelství policie Jihočeského kraje.

Článek II. Předmět smlouvy, místo plnění, doba plnění

1. Poskytovatel se zavazuje zabezpečit pro objednatele služby, kterými jsou řádné a včasné zajištění odvozu a likvidaci
 - a) směsného komunálního odpadu (katalogové číslo 20 03 01),
 - b) plastů (katalogové číslo 20 01 39),
 - c) papíru (katalogové číslo 20 01 01),
 - d) skla (katalogové číslo 20 01 02),
 - e) bio (katalogové číslo 20 02 01),
 - f) kovů (katalogové číslo 20 01 40),z pronajatých nádob, z objektů Krajského ředitelství policie jihočeského kraje, při dodržení podmínek stanovených zákonem č. 541/2020 Sb., o odpadech, v platném znění a vyhlášky č. 8/2021 Sb., o Katalogu odpadů a posuzování vlastností odpadů a dodržení podmínek ve smlouvě uvedených (dále jen „svoz“).

Počet a objem odpadových nádob umístěných u jednotlivých objektů, interval vývozů a adresy jednotlivých objektů odkud bude odvoz odpadu zajišťován, jsou podrobně uvedeny v příloze této smlouvy s názvem „Specifikace předmětu plnění, včetně stanovení ceny“.

2. Objednatel se zavazuje zaplatit poskytovateli za plnění výše uvedeného závazku podle platebních podmínek uvedených v článku V.

3. Místo plnění

Místem plnění jsou objekty objednatele uvedené v příloze této smlouvy. Seznam a přesné adresy svozových míst jsou podrobně uvedeny v příloze návrhu této smlouvy.

4. Doba a termín plnění

Smlouva na poskytnutí služeb spojených se svozem a likvidací tříděného komunálního odpadu z objektů KŘP Jčk a ÚO České Budějovice se uzavírá na dobu **neurčitou, s platností od podpisu smlouvy a s účinností od 1. ledna 2023.**

Článek III. Práva a povinnosti poskytovatele

1. Poskytovatel zabezpečí odvoz odpadu, odstranění odpadu, pronájem odpadových nádob, včetně zajištění opravy nebo výměny nefunkčních nádob, odstranění znečištění komunikace, k němuž došlo při vyprazdňování nádob, přistavení odpadních nádob po vyprázdnění na určené místo. Poskytovatel zabezpečí provádění služeb podle dohodnutého harmonogramu, příp. operativně na základě telefonické výzvy správce objektu objednatele.
2. **Poskytovatel zajistí případnou opravu nebo výměnu nefunkčních nádob** a to nejpozději do tří (3) pracovních dnů ode dne telefonického nahlášení závady, nebo na základě písemného požadavku objednatele.
3. Poskytovatel je oprávněn poskytnutím služby pověřit i třetí osobu, a to pouze na základě písemného souhlasu objednatele.
4. Poskytovatel rovněž povede průběžnou evidenci odpadu ve smyslu zákona č. 541/2020 Sb. o odpadech v platném znění. Evidence bude členěna dle jednotlivých provozoven objednatele (IČP). Tuto evidenci předloží objednateli nejpozději vždy do 15. dne

následujícího měsíce za předchozí měsíc, tj. měsíčně. Evidence bude zaslána na obě kontaktní e-mailové adresy: [REDACTED]

5. Poskytovatel je povinen v případě změny či aktualizace předložit platné oprávnění pro nakládání s odpady, které jsou předmětem smlouvy v souladu s platným zákonem o odpadech, v co nejkratším termínu.
6. Poskytovatel je povinen po celou dobu plnění smlouvy dodržovat zákonné standardy pracovních podmínek dle zákoníku práce, právních předpisů v oblasti zaměstnanosti a BOZP a zavazuje se zaměstnávat i osoby znevýhodněné na trhu práce.
7. Poskytovatel je povinen po celou dobu plnění smlouvy dodržovat systém environmentálního managementu v souladu s **ČSN EN ISO 14001:2016**.

Článek IV. Práva a povinnosti objednatele

Objednatel si vyhrazuje právo na změnu: svozových míst, počtu svozových míst a intervalu svozů (navýšení/snížení), počtu odpadních nádob včetně jejich velikosti za podmínek stanovených touto smlouvou. Objednatel se zavazuje k řádnému ukládání odpadu do pronajatých nádob a včasnému přistavení nádob ke svozu.

Článek V. Cena za poskytnuté služby a platební podmínky

1. Smluvní strany se dohodly, že za poskytnuté služby podle této smlouvy objednatel uhradí poskytovateli celkem **za jeden (1) kalendářní rok** celkovou cenu ve výši:

1.1 Celková cena bez DPH za celý předmět plnění:	1 374 319,97 Kč
Vyčíslení 21 % DPH:	288 607,19 Kč
Celková cena včetně DPH za celý předmět plnění:	1 662 927,16 Kč
Slovy: jedenmilionšestsetdvatisícdevětsetdvacetsedmkorunčeskýchšestnácthalerů	

Tato cena je podrobně rozepsána v příloze „**Specifikace předmětu plnění, včetně stanovení ceny**“, která tvoří nedílnou součást smlouvy.

2. Objednatel si vyhrazuje v souladu s ustanovením § 100 odst. 1 zák. č. 134/2016 Sb., o zadávání veřejných zakázek (dále jen „zákon“) změnu závazku:

2.1 Pro služby poskytované v roce 2024 a dále se sjednává inflační doložka. Cena za poskytování služeb bude navýšena o meziroční míru inflace vyhlášenou ČSÚ k 31. říjnu za posledních 12 měsíců vyjádřenou přírůstkem průměrného ročního indexu spotřebitelských cen, a to na základě uzavřeného dodatku ke smlouvě. Dodatek ke smlouvě musí být v tomto případě uzavřen do 15. prosince kalendářního roku pro služby poskytované v dalším kalendářním roce.

2.2 Dojde-li před nebo v průběhu poskytování služby ke změnám daňových předpisů majících vliv na cenu služby. V takovém případě bude cena upravena dle sazeb daně z přidané hodnoty za poskytované služby.

2.3 Dojde-li ke změně sazby základního poplatku za t/Kč za ukládání odpadu dle platných a účinných zákonů v době poskytování služby. V takovém případě bude cena za služby upravena dle změn sazeb základního poplatku. K cenám bude připočítáno DPH v zákonem stanovené výši.

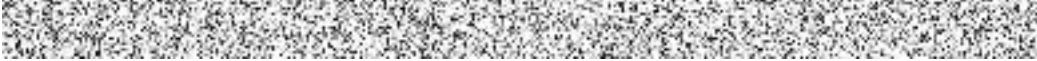
3. Platba za plnění předmětu smlouvy bude realizována bezhotovostním převodem na účet poskytovatele **na základě faktur, které vystaví poskytovatel pro jednotlivá fakturační místa jednou za čtvrtletí.** Faktury musí splňovat veškeré požadavky stanovené právními předpisy, zejména náležitosti daňového dokladu stanovené v § 28 zákona č. 235/2004 Sb., o dani z přidané hodnoty, v platném znění a v souladu s OZ. Na faktuře bude uvedeno evidenční číslo smlouvy.
4. Faktura je splatná do 30 kalendářních dnů ode dne jejího prokazatelného doručení objednateli na níže uvedenou adresu. V případě pochybností se má za to, že dnem doručení se rozumí třetí den ode dne odeslání faktury.
Adresa a kontaktní osoba:
Krajské ředitelství policie Jihočeského kraje, Odbor specializovaných činností, Lannova 193/26, 370 74 České Budějovice

5. Faktury předložené v prosinci musí být doručeny objednateli nejpozději do **15. prosince.**
6. Faktura se považuje za proplacenou okamžikem odepsání příslušné částky z bankovního účtu objednatele uvedeného ve smlouvě ve prospěch bankovního účtu poskytovatele uvedeného ve smlouvě.
7. Objednatel je oprávněn do lhůty splatnosti vrátit bez zaplacení poskytovateli fakturu, která neobsahuje náležitosti stanovené smlouvou nebo fakturu, která obsahuje nesprávné cenové údaje nebo není doručena v požadovaném množství výtisků a to s uvedením důvodu vrácení. V případě vrácení faktury je poskytovatel povinen fakturu opravit nebo vyhotovit fakturu novou. Faktura se považuje za vrácenou ve lhůtě splatnosti, je-li v této lhůtě odeslána. Oprávněným vrácením faktury přestává běžet lhůta splatnosti.
8. Objednatel neposkytuje zálohové platby.
9. Každá změna ceny podléhá oboustrannému odsouhlasení formou dodatku k této smlouvě.

Článek VI. Smluvní pokuty a odstoupení od smlouvy

1. V případě porušení kteréhokoliv ustanovení této smlouvy, je druhá strana povinna zaslat písemné upozornění se stanovením přiměřené lhůty k nápravě.
2. V případě nedodržení termínu svozu dle této smlouvy je objednatel oprávněn požadovat po poskytovateli smluvní pokutu ve výši 500,00 Kč, nedohodnou-li se smluvní strany jinak.
3. V případě prodlení platby za provedené služby ze strany objednatele, je poskytovatel oprávněn účtovat objednateli zákonný úrok z neuhrazené částky.
4. Smluvní strana, která poruší kterékoliv ustanovení této smlouvy nebo obecně závazných právních předpisů, příp. závazků z nich plynoucích, a tímto jednáním způsobí druhé smluvní straně škodu, je povinna tuto škodu uhradit v plném rozsahu.
5. V případě porušení povinnosti mlčenlivosti poskytovatelem dle ustanovení článku VII. je poskytovatel povinen uhradit objednateli smluvní pokutu ve výši 1 000,- Kč za každé jednotlivé porušení.

6. Smluvní strana je povinna požadovanou částku poukázat druhé straně do 14 dnů ode dne písemného uplatnění smluvní pokuty. Platební povinnost je splněna dnem připsání požadované částky ve prospěch účtu druhé strany.
7. Za podstatné porušení této smlouvy poskytovatelem, které zakládá právo objednatele na odstoupení od této smlouvy, se považuje opakované neplnění závazků spočívající zejména v nedodržení termínu plnění, nebo realizace předmětu smlouvy v rozporu s ustanoveními smlouvy.
8. Objednatel je dále oprávněn od této smlouvy odstoupit v případě, že
 - a) vůči majetku poskytovatele probíhá insolvenční řízení, v němž bylo vydáno rozhodnutí o úpadku, pokud to právní předpisy umožňují;
 - b) insolvenční návrh na poskytovatele byl zamítnut proto, že majetek poskytovatele nepostačuje k úhradě nákladů insolvenčního řízení;
 - c) poskytovatel vstoupí do likvidace.
9. Objednatel je oprávněn vypovědět tuto smlouvu kdykoliv s 3 měsíční výpovědní lhůtou, která počíná běžet prvním dnem následujícím po doručení výpovědi. V takovém případě je poskytovatel povinen učinit již jen takové úkony, bez nichž by mohly být zájmy objednatele vážně ohroženy.
10. Účinky každého odstoupení od smlouvy nastávají okamžikem doručení písemného projevu vůle odstoupit od této smlouvy druhé smluvní straně. Odstoupení od smlouvy se nedotýká zejména nároku na náhradu škody a smluvní pokuty.

Článek VII. Povinnosti mlčenlivosti

1. Objednatel i poskytovatel prohlašují, že všechny informace, které se při plnění předmětu smlouvy nebo v souvislosti s ním dozví, jsou důvěrné povahy.
2. Poskytovatel je povinen zavázat povinností mlčenlivosti, podle odstavce 1, všechny osoby, které se budou podílet na poskytování služeb objednateli dle této smlouvy.
3. Povinnost zachovávat mlčenlivost znamená zejména povinnost zdržet se jakéhokoliv jednání, kterým by důvěrné informace byly sděleny nebo zpřístupněny třetí osobě nebo by byly využity v rozporu s jejich účelem pro vlastní potřeby nebo pro potřeby třetí osoby, případně by bylo umožněno třetí osobě jakékoliv využití těchto důvěrných informací.
4. Smluvní strany jsou oprávněny předat důvěrné informace třetí osobě v případě, kdy jim tato povinnost vyplývá ze zákona nebo jiného právního předpisu nebo z pravomocného rozhodnutí soudu. Poskytovatel má povinnost zachovat mlčenlivost i po ukončení smluvního vztahu.

Článek VIII. Další ujednání

1. Poskytovatel je povinen dokumenty související s poskytováním služeb dle této smlouvy uchovávat nejméně po dobu 10 (deseti) let od konce účetního období, ve kterém došlo k zaplacení poslední části ceny poskytnutých služeb popř. k posledním zdanitelnému plnění dle této smlouvy, a to zejména pro účely kontroly oprávněnými kontrolními orgány.

2. Poskytovatel souhlasí se zveřejněním své identifikace a všech dalších údajů uvedených v této smlouvě včetně ceny poskytovaných služeb.

Článek IX. Závěrečná ustanovení

1. Tato smlouva se uzavírá na dobu neurčitou s účinností **od 1. ledna 2023.**
2. Tato smlouva nabývá účinnosti dnem dle předchozího odstavce, přičemž se smluvní strany dohodly, že povinným k uveřejnění v souladu se zákonem č. 340/2015 Sb. o registru smluv, je objednatel.
3. Práva a povinnosti smluvních stran, které nejsou přímo upraveny touto smlouvou, se řídí příslušnými ustanoveními OZ a předpisů souvisejících.
4. Smluvní strany se zavazují, že veškeré spory vzniklé v souvislosti s realizací smlouvy budou řešeny smírnou cestou – dohodou. Nedojde-li k dohodě, budou spory řešeny před příslušnými obecnými soudy.
5. Veškerá komunikace mezi smluvními stranami bude probíhat prostřednictvím osob oprávněných jednat jménem smluvních stran, kontaktních osob, popř. jimi pověřených pracovníků.
6. Smlouva strany zavazuje. Lze ji změnit jen se souhlasem obou smluvních stran, pouze na základě odsouhlasených písemných dodatků.
7. Tato smlouva je vyhotovena v elektronické podobě a opatřena elektronickými podpisy.
8. Každá ze smluvních stran prohlašuje, že tuto smlouvu uzavírá svobodně a vážně, že považuje obsah této smlouvy za určitý a srozumitelný a že jsou jí známy veškeré skutečnosti, jež jsou pro uzavření této smlouvy rozhodující, na důkaz čeho připojují smluvní strany k této smlouvě své podpisy.
9. Poskytovatel prohlašuje, že souhlasí s tím, aby objednatel použil jeho osobní údaje v souladu s Nařízením Evropského parlamentu a Rady 2016/679 (GDPR) a související vnitrostátní právní úpravu pro účely sepsání této smlouvy a její zpracování v systému SAP a zajištění řádného plnění práv a povinností plynoucích z uzavřeného smluvního vztahu.
10. Nedílná součást smlouvy:
Příloha: **„Specifikace předmětu plnění, včetně stanovení ceny“**

V Českých Budějovicích

V Českých Budějovicích

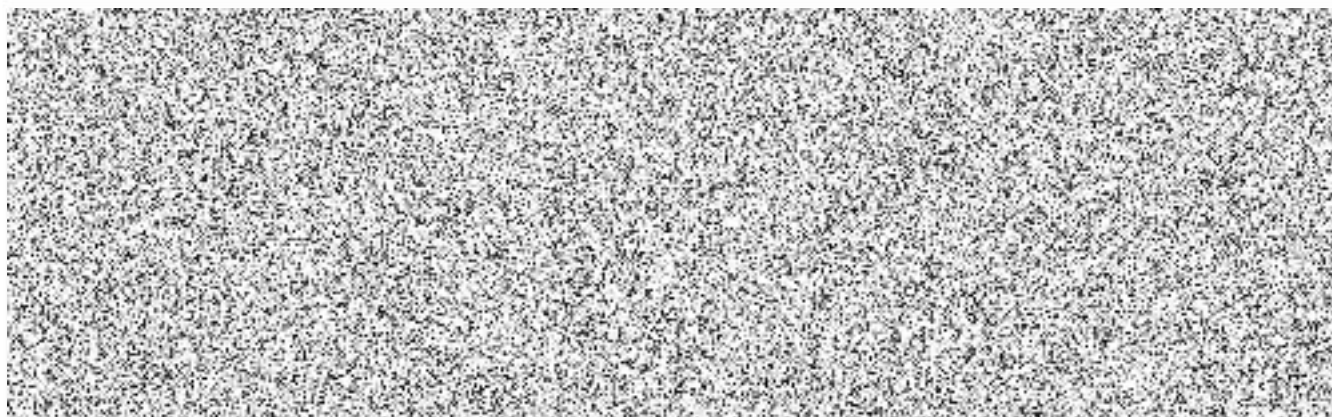

Krajské ředitelství policie Jihočeského kraje + ÚO České Budějovice

„Specifikace předmětu plnění, včetně stanovení ceny“

Rozpis svozových míst včetně počtu nádob a interval vývozů - směsný komunální odpad

Adresa umístění nádob na odpad			20 03 01 - Směsný kom. odpad				Cena v Kč za 1 svoz jedné nádoby v objektu		Cena v Kč za 1 svoz x počet nádob v objektu		Celková cena v Kč za svoz dané komodity v uvedeném objektu za měsíc celkem		Celkem za rok	
			počet a objem nádob	Interval ve dnech	Počet svozů za měsíc	svoz pouze v období	bez DPH	s DPH	bez DPH	s DPH	bez DPH	s DPH	bez DPH	s DPH
Krajské ředitelství policie Jihočeského kraje + ÚO České Budějovice-24	IČP	poznámka												
Plavská 1913/2, České Budějovice	2101507	svoz + pronájem	8	1100	1x/	4	480,00	580,80	3 840,00	4 646,40	15 360,00	18 585,60	184 320,00	223 027,20
Lannova 193/26, České Budějovice	2101517	svoz + pronájem	5	1100	1x/	4	480,00	580,80	2 400,00	2 964,00	9 600,00	11 616,00	115 200,00	139 392,00
Ovoráková 2, České Budějovice	2101517.1	svoz + pronájem	1	1100	1x/	4	480,00	580,80	480,00	580,80	1 920,00	2 323,20	23 040,00	27 878,40
Sklady - Hany Kvapilové, České Budějovice	2101508	svoz + pronájem	1	1100	1x90	0,333333	480,00	580,80	480,00	580,80	180,00	193,60	1 920,00	2 323,20
Prázká 558, České Budějovice	2104471	svoz + pronájem	3	1100	1x/	4	480,00	580,80	1 440,00	1 742,40	5 760,00	6 969,60	69 120,00	83 635,20
Sklady - Letšín Pláná	2107435	svoz + pronájem	1	240	1x14	2	185,00	223,85	185,00	223,85	370,00	447,70	4 440,00	5 372,40
Jiráskovo Náb. 959/25, České Budějovice - SKP	2101520	svoz + pronájem	3	1100	1x/	4	480,00	580,80	1 440,00	1 742,40	5 760,00	6 969,60	69 120,00	83 635,20
Dobrovodská 39/25, České Budějovice	2101522	svoz + pronájem	3	110 - 120	1x/	4	75,00	90,75	225,00	272,25	900,00	1 089,00	10 860,00	13 068,00
Lšov - Slabec 463/29 Lazna	2101491	svoz + pronájem	4	1100	1x14	2	480,00	580,80	1 920,00	2 323,20	3 840,00	4 646,40	46 080,00	55 756,80
Prázká 21, České Budějovice	2101514.1	svoz + pronájem	2	1100	1x/	4	480,00	580,80	960,00	1 161,60	3 840,00	4 646,40	46 080,00	55 756,80
Prázká 23, České Budějovice	2101514	svoz + pronájem	2	1100	1x/	4	480,00	580,80	960,00	1 161,60	3 840,00	4 646,40	46 080,00	55 756,80
Nerudova 860, České Budějovice	2101519	svoz + pronájem	4	1100	1x/	4	480,00	580,80	1 920,00	2 323,20	7 680,00	9 292,80	92 160,00	111 513,60
Vinařického 753, Vodňany	2104655	svoz + pronájem	1	240	1x/	4	150,00	181,50	150,00	181,50	600,00	726,00	7 200,00	8 712,00
DP Chotovny 206	2107457	svoz + pronájem	1	1100	1x14	2	500,00	605,00	500,00	605,00	1 000,00	1 210,00	12 000,00	14 520,00
Prumyslová 183/9, České Budějovice	2107079	svoz + pronájem	1	240	1x14	2	185,00	223,85	185,00	223,85	370,00	447,70	4 440,00	5 372,40
Z8, října 1594/1, České Budějovice	2101529	svoz + pronájem	1	1100	1x/	4	480,00	580,80	480,00	580,80	1 920,00	2 323,20	23 040,00	27 878,40
Chlajna 1510/45, České Budějovice	2103827	svoz + pronájem	1	1100	1x/	4	480,00	580,80	480,00	580,80	1 920,00	2 323,20	23 040,00	27 878,40
T.G.M. 49, Hluboká nad Vltavou	2101500	svoz + pronájem	2	110 - 120	1x14	2	115,00	139,15	230,00	278,30	460,00	556,60	5 520,00	6 679,20
Dobrovodská 2106, České Budějovice-Such. Vrb	2103265	svoz + pronájem	1	1100	1x/	4	480,00	580,80	480,00	580,80	1 920,00	2 323,20	23 040,00	27 878,40
Zůkova 170, Lšov, u kostela	2101490	svoz + pronájem	1	240	1x/	4	150,00	181,50	150,00	181,50	600,00	726,00	7 200,00	8 712,00
Na Planyrci 206, Boršov nad Vltavou	2101496	svoz + pronájem	1	240	1x14	2	185,00	223,85	185,00	223,85	370,00	447,70	4 440,00	5 372,40
PS zahradní 161, Sevětlín	2106604	svoz + pronájem	1	240	1x14	2	185,00	223,85	185,00	223,85	370,00	447,70	4 440,00	5 372,40
Dewetterova 326, Týn nad Vltavou	2103117	svoz + pronájem	1	240	1x14	2	185,00	223,85	185,00	223,85	370,00	447,70	4 440,00	5 372,40
P. Bezruč 1191, Třinec Svny	2106908	svoz + pronájem	1	240	1x14	1	185,00	223,85	185,00	223,85	185,00	223,85	2 220,00	2 686,20
Celková cena											69 115,00	83 629,15	829 380,00	1 003 549,80

Krajské ředitelství policie Jihočeského kraje + ÚO České Budějovice

„Specifikace předmětu plnění, včetně stanovení ceny“

Rozpis svozových míst včetně počtu nádob a interval vývozů - plasty

Adresa umístění nádob na odpad	20 01 39 - Plasty				Cena v Kč za 1 svoz jedné nádoby v objektu		Cena v Kč za 1 svoz x počet nádob v objektu		Celková cena v Kč za svoz dané komodity v uvedeném objektu za měsíc celkem		Celkem za rok			
	počet a objem nádob	Interval ve dnech	Počet svozů za měsíc	svoz pouze v období	bez DPH	s DPH	bez DPH	s DPH	bez DPH	s DPH	bez DPH	s DPH		
											bez DPH	s DPH		
Krajské ředitelství policie Jihočeského kraje + ÚO České Budějovice-21	ICP	poznámka												
Plavská 1913/2, České Budějovice	2101507	svoz + pronájem	2	1100 l	1x7	4	340,00	411,40	680,00	822,80	2 720,00	3 291,20	32 640,00	39 494,40
Lánovna 193/26, České Budějovice	2101517	svoz + pronájem	2	1100 l	1x7	4	340,00	411,40	680,00	822,80	2 720,00	3 291,20	32 640,00	39 494,40
Dvořákova 2, České Budějovice	2101517.1	svoz + pronájem	1	1100 l	na zavolání	1	500,00	605,00	500,00	605,00	500,00	605,00	6 000,00	7 260,00
Pražská 556, České Budějovice	2104471	svoz + pronájem	1	1100 l	na zavolání	1	500,00	605,00	500,00	605,00	500,00	605,00	6 000,00	7 260,00
Jiráskovo Náb. 959/25, České Budějovice - SKP	2101520	svoz + pronájem	1	1100 l	1x14	2	410,00	496,10	410,00	496,10	820,00	992,20	9 840,00	11 906,40
Dobrovodská 39/25, České Budějovice	2101522	svoz + pronájem	1	110 - 120 l	na zavolání	1	175,00	211,75	175,00	211,75	175,00	211,75	2 100,00	2 541,00
Lšův - Slabec 463/20 Lazna	2101491	svoz + pronájem	1	1100 l	1x7	4	340,00	411,40	340,00	411,40	1 360,00	1 645,00	16 320,00	19 747,20
Pražská 21, České Budějovice	2101514.1	svoz + pronájem	1	1100 l	1x14	2	400,00	484,00	400,00	484,00	800,00	968,00	9 600,00	11 616,00
Pražská 23, České Budějovice	2101514	svoz + pronájem	1	1100 l	1x14	2	400,00	484,00	400,00	484,00	800,00	968,00	9 600,00	11 616,00
Nerudova 860, České Budějovice	2101519	svoz + pronájem	1	1100 l	na zavolání	1	500,00	605,00	500,00	605,00	500,00	605,00	6 000,00	7 260,00
Vinařického 753, Vodňany	2104655	svoz + pronájem	1	240 l	na zavolání	1	200,00	242,00	200,00	242,00	200,00	242,00	2 400,00	2 904,00
ÚP Chotovny 206	2107457	svoz + pronájem	1	110 - 120 l	na zavolání	1	175,00	211,75	175,00	211,75	175,00	211,75	2 100,00	2 541,00
Prumyslová 163/9, České Budějovice	2107078	svoz + pronájem	1	110 - 120 l	na zavolání	1	175,00	211,75	175,00	211,75	175,00	211,75	2 100,00	2 541,00
ZB. Iljina 1594/1, České Budějovice	2101529	svoz + pronájem	1	1100 l	na zavolání	1	500,00	605,00	500,00	605,00	500,00	605,00	6 000,00	7 260,00
Chlajna 1510/45, České Budějovice	2103827	svoz + pronájem	1	240 l	na zavolání	1	200,00	242,00	200,00	242,00	200,00	242,00	2 400,00	2 904,00
J.G.M. 49, Hluboká nad Vltavou	2101500	svoz + pronájem	1	110 - 120 l	na zavolání	1	175,00	211,75	175,00	211,75	175,00	211,75	2 100,00	2 541,00
Dobrovodská 2106, České Budějovice-Such. Vrb	2103265	svoz + pronájem	1	110 - 120 l	1x14	2	140,00	169,40	140,00	169,40	280,00	338,80	3 360,00	4 065,60
Zizkova 170, Lšův, u kostela	2101490	svoz + pronájem	1	110 - 120 l	na zavolání	1	175,00	211,75	175,00	211,75	175,00	211,75	2 100,00	2 541,00
Na Planyrci 206, Boršov nad Vltavou	2101490	svoz + pronájem	1	110 - 120 l	na zavolání	1	175,00	211,75	175,00	211,75	175,00	211,75	2 100,00	2 541,00
Dewetterova 326, Týn nad Vltavou	2103117	svoz + pronájem	1	110 - 120 l	na zavolání	1	175,00	211,75	175,00	211,75	175,00	211,75	2 100,00	2 541,00
P. Bezruže 1161, Řhové Sviny	2106906	svoz + pronájem	1	110 - 120 l	na zavolání	1	175,00	211,75	175,00	211,75	175,00	211,75	2 100,00	2 541,00
Celková cena											13 300,00	16 093,00	159 600,00	193 116,00

Krajské ředitelství policie Jihočeského kraje + ÚO České Budějovice

„Specifikace předmětu plnění, včetně stanovení ceny“

Rozpis svozových míst včetně počtu nádob a interval vývozů - papír

Adresa umístění nádob na odpad			20 01 01 - Papír				Cena v Kč za 1 svoz jedné nádoby v objektu		Cena v Kč za 1 svoz x počet nádob v objektu		Celková cena v Kč za svoz dané komodity v uvedeném objektu za měsíc celkem		Celkem za rok	
			počet a objem nádob	Interval ve dnech	Počet svozů za měsíc	svoz pouze v období	bez DPH	s DPH	bez DPH	s DPH	bez DPH	s DPH	bez DPH	s DPH
Krajské ředitelství policie Jihočeského kraje + ÚO České Budějovice-21	IČP	poznámka												
Plavská 1913/2, České Budějovice	2101507	svoz + pronájem	2	1100 l	1x7	4	340,00	411,40	680,00	822,80	2 720,00	3 291,20	32 640,00	39 494,40
Lannova 193/26, České Budějovice	2101517	svoz + pronájem	2	1100 l	1x7	4	340,00	411,40	680,00	822,80	2 720,00	3 291,20	32 640,00	39 494,40
Dvořákova 2, České Budějovice	2101517.1	svoz + pronájem	1	110 - 120 l	na zavolání	1	175,00	211,75	175,00	211,75	175,00	211,75	2 100,00	2 541,00
Pražská 558, České Budějovice	2104471	svoz + pronájem	1	1100 l	na zavolání	1	500,00	605,00	500,00	605,00	500,00	605,00	6 000,00	7 260,00
Jiráskovo Nab. 999/25, České Budějovice - SKP	2101520	svoz + pronájem	1	110 - 120 l	na zavolání	1	175,00	211,75	175,00	211,75	175,00	211,75	2 100,00	2 541,00
Dobrovodská 39/25, České Budějovice	2101522	svoz + pronájem	1	110 - 120 l	na zavolání	1	175,00	211,75	175,00	211,75	175,00	211,75	2 100,00	2 541,00
Lšov - Slabec 463/29 Lazna	2101491	svoz + pronájem	1	1100 l	1x7	4	340,00	411,40	340,00	411,40	1 360,00	1 645,60	16 320,00	19 747,20
Pražská 21, České Budějovice	2101514.1	svoz + pronájem	1	1100 l	1x14	2	410,00	498,10	410,00	498,10	820,00	992,20	9 840,00	11 906,40
Pražská 23, České Budějovice	2101514	svoz + pronájem	1	1100 l	1x14	2	410,00	498,10	410,00	498,10	820,00	992,20	9 840,00	11 906,40
Nerudova 860, České Budějovice	2101519	svoz + pronájem	2	1100 l	na zavolání	1	500,00	605,00	1 000,00	1 210,00	1 000,00	1 210,00	12 000,00	14 520,00
Vinařického 753, Vodňany	2104655	svoz + pronájem	1	110 - 120 l	na zavolání	1	175,00	211,75	175,00	211,75	175,00	211,75	2 100,00	2 541,00
DP Chotovny 206	2107457	svoz + pronájem	1	110 - 120 l	na zavolání	1	175,00	211,75	175,00	211,75	175,00	211,75	2 100,00	2 541,00
Průmyslová 163/9, České Budějovice	2107078	svoz + pronájem	1	110 - 120 l	na zavolání	1	175,00	211,75	175,00	211,75	175,00	211,75	2 100,00	2 541,00
28. října 1594/1, České Budějovice	2101529	svoz + pronájem	1	240 l	na zavolání	1	200,00	242,00	200,00	242,00	200,00	242,00	2 400,00	2 904,00
Chlajna 1510/45, České Budějovice	2103827	svoz + pronájem	1	240 l	na zavolání	1	200,00	242,00	200,00	242,00	200,00	242,00	2 400,00	2 904,00
T.G.M. 49, Hluboká nad Vltavou	2101500	svoz + pronájem	1	110 - 120 l	na zavolání	1	175,00	211,75	175,00	211,75	175,00	211,75	2 100,00	2 541,00
Dobrovodská 2106, České Budějovice-Such. Vrb	2103285	svoz + pronájem	1	110 - 120 l	na zavolání	1	175,00	211,75	175,00	211,75	175,00	211,75	2 100,00	2 541,00
Zátkova 170, Lšov, u kostela	2101490	svoz + pronájem	1	110 - 120 l	na zavolání	1	175,00	211,75	175,00	211,75	175,00	211,75	2 100,00	2 541,00
Na Planýnce 206, Boršov nad Vltavou	2101496	svoz + pronájem	1	110 - 120 l	na zavolání	1	175,00	211,75	175,00	211,75	175,00	211,75	2 100,00	2 541,00
Dewetterova 326, Týn nad Vltavou	2103117	svoz + pronájem	1	110 - 120 l	na zavolání	1	175,00	211,75	175,00	211,75	175,00	211,75	2 100,00	2 541,00
P. Bezručů 1191, Trhové Sviny	2108908	svoz + pronájem	1	110 - 120 l	na zavolání	1	175,00	211,75	175,00	211,75	175,00	211,75	2 100,00	2 541,00
Celková cena											12 440,00	15 052,40	149 280,00	180 628,80

Krajské ředitelství policie Jihočeského kraje + ÚO České Budějovice

„Specifikace předmětu plnění, včetně stanovení ceny“

Rozpis svozových míst včetně počtu nádob a interval vývozů - sklo

Adresa umístění nádob na odpad			20 01 02 - Sklo				Cena v Kč za 1 svoz jedné nádoby v objektu		Cena v Kč za 1 svoz z počtu nádob v objektu		Celková cena v Kč za svoz dané komodity v uvedeném objektu za měsíc celkem		Celkem za rok	
			počet a objem nádob	Interval ve dnech	Počet svozů za měsíc	svoz pouze v období	bez DPH	s DPH	bez DPH	s DPH	bez DPH	s DPH	bez DPH	s DPH
Krajské ředitelství policie Jihočeského kraje + ÚO České Budějovice-21	ICP	poznámka												
Přávká 1913/2, České Budějovice	2101507	svoz + pronájem	1	1100 l	1x/	4	345,00	417,45	345,00	417,45	1 380,00	1 669,80	16 560,00	20 037,60
Lamova 193/26, České Budějovice	2101517	svoz + pronájem	1	240 l	na zavolání	1	200,00	242,00	200,00	242,00	200,00	242,00	2 400,00	2 904,00
Dvořákova 2, České Budějovice	2101517.1	svoz + pronájem	1	240 l	na zavolání	1	200,00	242,00	200,00	242,00	200,00	242,00	2 400,00	2 904,00
Pražská 558, České Budějovice	2104471	svoz + pronájem	1	110 - 120 l	na zavolání	1	175,00	211,75	175,00	211,75	175,00	211,75	2 100,00	2 541,00
Jiráskovo Náb. 999/25, České Budějovice - SKP	2101520	svoz + pronájem	1	110 - 120 l	na zavolání	1	175,00	211,75	175,00	211,75	175,00	211,75	2 100,00	2 541,00
Dobrovodská 39/25, České Budějovice	2101522	svoz + pronájem	1	110 - 120 l	na zavolání	1	175,00	211,75	175,00	211,75	175,00	211,75	2 100,00	2 541,00
Lšov - Slabec 463/20 Lazna	2101491	svoz + pronájem	1	1100 l	na zavolání	1	500,00	605,00	500,00	605,00	500,00	605,00	6 000,00	7 260,00
Pražská 21, České Budějovice	2101514.1	svoz + pronájem	1	110 - 120 l	na zavolání	1	175,00	211,75	175,00	211,75	175,00	211,75	2 100,00	2 541,00
Pražská 23, České Budějovice	2101514	svoz + pronájem	1	110 - 120 l	na zavolání	1	175,00	211,75	175,00	211,75	175,00	211,75	2 100,00	2 541,00
Nerudova 860, České Budějovice	2101519	svoz + pronájem	1	110 - 120 l	na zavolání	1	175,00	211,75	175,00	211,75	175,00	211,75	2 100,00	2 541,00
Vinařického 753, Vodňany	2104655	svoz + pronájem	1	110 - 120 l	na zavolání	1	175,00	211,75	175,00	211,75	175,00	211,75	2 100,00	2 541,00
DP Chotovny 206	2107457	svoz + pronájem	1	110 - 120 l	na zavolání	1	175,00	211,75	175,00	211,75	175,00	211,75	2 100,00	2 541,00
Prumyslová 163/9, České Budějovice	2107078	svoz + pronájem	1	110 - 120 l	na zavolání	1	175,00	211,75	175,00	211,75	175,00	211,75	2 100,00	2 541,00
ZB, října 1594/1, České Budějovice	2101529	svoz + pronájem	1	110 - 120 l	na zavolání	1	175,00	211,75	175,00	211,75	175,00	211,75	2 100,00	2 541,00
Chlátna 151045, České Budějovice	2103827	svoz + pronájem	1	110 - 120 l	na zavolání	1	175,00	211,75	175,00	211,75	175,00	211,75	2 100,00	2 541,00
T.G.M. 49, Hluboká nad Vltavou	2101500	svoz + pronájem	1	110 - 120 l	na zavolání	1	175,00	211,75	175,00	211,75	175,00	211,75	2 100,00	2 541,00
Dobrovodská 2105, České Budějovice-Such. Vrb	2103265	svoz + pronájem	1	110 - 120 l	na zavolání	1	175,00	211,75	175,00	211,75	175,00	211,75	2 100,00	2 541,00
Získova 170, Lišov, u kostela	2101490	svoz + pronájem	1	110 - 120 l	na zavolání	1	175,00	211,75	175,00	211,75	175,00	211,75	2 100,00	2 541,00
Na Písařce 208, Boršov nad Vltavou	2101496	svoz + pronájem	1	110 - 120 l	na zavolání	1	175,00	211,75	175,00	211,75	175,00	211,75	2 100,00	2 541,00
Dewetterova 328, Týn nad Vltavou	2103117	svoz + pronájem	1	110 - 120 l	na zavolání	1	175,00	211,75	175,00	211,75	175,00	211,75	2 100,00	2 541,00
P. Bezručů 1191, Třnové Sviny	2106908	svoz + pronájem	1	110 - 120 l	na zavolání	1	175,00	211,75	175,00	211,75	175,00	211,75	2 100,00	2 541,00
Celková cena											5 255,00	6 358,55	63 060,00	76 302,60

Krajské ředitelství policie Jihočeského kraje + ÚO České Budějovice

„Specifikace předmětu plnění, včetně stanovení ceny“

Rozpis svozových míst včetně počtu nádob a interval vývozů - bio

Adresa umístění nádob na odpad			20 02 01 - Bio				Cena v Kč za 1 svoz jedné nádoby v objektu		Cena v Kč za 1 svoz x počet nádob v objektu		Celková cena v Kč za svoz dané komodity v uvedeném objektu za měsíc celkem		Celkem za rok	
			počet a objem nádob	Interval ve dnech	Počet svozů za měsíc	svoz pouze v období	bez DPH	s DPH	bez DPH	s DPH	bez DPH	s DPH	bez DPH	s DPH
Krajské ředitelství policie Jihočeského kraje + ÚO České Budějovice-21	ICP	poznámka												
Plavská 1913/2, České Budějovice	2101507	svoz + pronájem	2	240 l	sezóně	3	200,00	242,00	400,00	484,00	1 200,00	1 452,00	14 400,00	17 424,00
Lannova 1912/5, České Budějovice	2101517	svoz + pronájem	1	240 l	sezóně	3	200,00	242,00	200,00	242,00	600,00	726,00	7 200,00	8 712,00
Dvořákova 2, České Budějovice	2101517.1	svoz + pronájem	1	110 - 120 l	sezóně	3	175,00	211,75	175,00	211,75	525,00	635,25	6 300,00	7 623,00
Pražská 558, České Budějovice	2104471	svoz + pronájem	1	110 - 120 l	sezóně	3	175,00	211,75	175,00	211,75	525,00	635,25	6 300,00	7 623,00
Jiráskovo Nab. 999/25, České Budějovice - SKP	2101520	svoz + pronájem	1	110 - 120 l	sezóně	3	175,00	211,75	175,00	211,75	525,00	635,25	6 300,00	7 623,00
Dobrovodská 39/25, České Budějovice	2101522	svoz + pronájem	1	110 - 120 l	sezóně	3	175,00	211,75	175,00	211,75	525,00	635,25	6 300,00	7 623,00
Lšov - Slabec 463/29 Lazna	2101491	svoz + pronájem	1	240 l	sezóně	3	200,00	242,00	200,00	242,00	600,00	726,00	7 200,00	8 712,00
Pražská 21, České Budějovice	2101514.1	svoz + pronájem	1	110 - 120 l	sezóně	3	175,00	211,75	175,00	211,75	525,00	635,25	6 300,00	7 623,00
Pražská 23, České Budějovice	2101514	svoz + pronájem	1	110 - 120 l	sezóně	3	175,00	211,75	175,00	211,75	525,00	635,25	6 300,00	7 623,00
Narudova 860, České Budějovice	2101519	svoz + pronájem	1	120 l	sezóně	3	175,00	211,75	175,00	211,75	525,00	635,25	6 300,00	7 623,00
Vinařského 753, Vodňany	2104655	svoz + pronájem	1	110 - 120 l	sezóně	3	175,00	211,75	175,00	211,75	525,00	635,25	6 300,00	7 623,00
DP Chotovny 206	2107457	svoz + pronájem	1	120 - 140 l	sezóně	3	175,00	211,75	175,00	211,75	525,00	635,25	6 300,00	7 623,00
Prumyslová 163/9, České Budějovice	2107076	svoz + pronájem	1	110 - 120 l	sezóně	3	175,00	211,75	175,00	211,75	525,00	635,25	6 300,00	7 623,00
Z8. října 1594/1, České Budějovice	2101529	svoz + pronájem	1	120 l	sezóně	3	175,00	211,75	175,00	211,75	525,00	635,25	6 300,00	7 623,00
Chlajna 1510/45, České Budějovice	2103827	svoz + pronájem	1	110 - 120 l	sezóně	3	175,00	211,75	175,00	211,75	525,00	635,25	6 300,00	7 623,00
T. G. M. 49, Huboka nad Vltavou	2101500	svoz + pronájem	1	110 - 120 l	sezóně	3	175,00	211,75	175,00	211,75	525,00	635,25	6 300,00	7 623,00
Dobrovodská 2106, České Budějovice-Such. Vrb	2103285	svoz + pronájem	1	110 - 120 l	sezóně	3	175,00	211,75	175,00	211,75	525,00	635,25	6 300,00	7 623,00
Zizkova 170, Lšov, u kostela	2101490	svoz + pronájem	1	110 - 120 l	sezóně	3	175,00	211,75	175,00	211,75	525,00	635,25	6 300,00	7 623,00
Na Planyrci 206, Boršov nad Vltavou	2101496	svoz + pronájem	1	110 - 120 l	sezóně	3	175,00	211,75	175,00	211,75	525,00	635,25	6 300,00	7 623,00
Dewetterova 326, Týn nad Vltavou	2103117	svoz + pronájem	1	110 - 120 l	sezóně	3	175,00	211,75	175,00	211,75	525,00	635,25	6 300,00	7 623,00
P. Bezruč 1191, Třmové Sviny	2106908	svoz + pronájem	1	110 - 120 l	sezóně	3	175,00	211,75	175,00	211,75	525,00	635,25	6 300,00	7 623,00
Celková cena											11 850,00	14 338,50	142 200,00	172 062,00

Bio odpad (20 02 01) sezóně =	duben - listopad	1 x 7 dní
	prosinec - březen	1 x 30 dní

Krajské ředitelství policie Jihočeského kraje + ÚO České Budějovice

„Specifikace předmětu plnění, včetně stanovení ceny“

Rozpis svozových míst včetně počtu nádob a interval vývozu - kov

Adresa umístění nádob na odpad			20 01 40 - Kov				Cena v Kč za 1 svoz jedné nádoby v objektu		Cena v Kč za 1 svoz x počet nádob v objektu		Celková cena v Kč za svoz dané komodity v uvedeném objektu za měsíc celkem		Celkem za rok	
			počet a objem nádob	Interval ve dnech	Počet svozů za měsíc	svoz pouze v období	bez DPH	s DPH	bez DPH	s DPH	bez DPH	s DPH	bez DPH	s DPH
Krajské ředitelství policie Jihočeského kraje + ÚO České Budějovice-21	ÍČP	poznámka												
Piavská 1913/2, České Budějovice	2101507	svoz + pronájem	2	110 - 120	4x ročně	0,333333	350,00	423,50	700,00	847,00	233,33	282,33	2 800,00	3 388,00
Lannova 193/26, České Budějovice	2101517	svoz + pronájem	1	110 - 120	4x ročně	0,333333	350,00	423,50	350,00	423,50	116,67	141,17	1 400,00	1 694,00
Dvořákova 2, České Budějovice	2101517.1	svoz + pronájem	1	110 - 120	4x ročně	0,333333	350,00	423,50	350,00	423,50	116,67	141,17	1 400,00	1 694,00
Pražská 558, České Budějovice	2104471	svoz + pronájem	1	110 - 120	4x ročně	0,333333	350,00	423,50	350,00	423,50	116,67	141,17	1 400,00	1 694,00
Jiraskovo Nab. 999/25, České Budějovice - SKP	2101520	svoz + pronájem	1	110 - 120	4x ročně	0,333333	350,00	423,50	350,00	423,50	116,67	141,17	1 400,00	1 694,00
Dobrovodská 39/25, České Budějovice	2101522	svoz + pronájem	1	110 - 120	4x ročně	0,333333	350,00	423,50	350,00	423,50	116,67	141,17	1 400,00	1 694,00
Lilov - Slabec 463/29 Lazna	2101491	svoz + pronájem	1	110 - 120	4x ročně	0,333333	350,00	423,50	350,00	423,50	116,67	141,17	1 400,00	1 694,00
Pražská 21, České Budějovice	2101514.1	svoz + pronájem	1	110 - 120	4x ročně	0,333333	350,00	423,50	350,00	423,50	116,67	141,17	1 400,00	1 694,00
Pražská 23, České Budějovice	2101514	svoz + pronájem	1	110 - 120	4x ročně	0,333333	350,00	423,50	350,00	423,50	116,67	141,17	1 400,00	1 694,00
Nerudova 860, České Budějovice	2101519	svoz + pronájem	1	110 - 120	4x ročně	0,333333	350,00	423,50	350,00	423,50	116,67	141,17	1 400,00	1 694,00
Vinařického 753, Vodňany	2104655	svoz + pronájem	1	110 - 120	4x ročně	0,333333	350,00	423,50	350,00	423,50	116,67	141,17	1 400,00	1 694,00
DP Chotoviny 206	2107457	svoz + pronájem	1	110 - 120	na zavolání/4x ročně	0,333333	350,00	423,50	350,00	423,50	116,67	141,17	1 400,00	1 694,00
Prumyslova 163/9, České Budějovice	2107076	svoz + pronájem	1	110 - 120	4x ročně	0,333333	350,00	423,50	350,00	423,50	116,67	141,17	1 400,00	1 694,00
28. října 1594/1, České Budějovice	2101529	svoz + pronájem	1	110 - 120	4x ročně	0,333333	350,00	423,50	350,00	423,50	116,67	141,17	1 400,00	1 694,00
Chlájna 1510/45, České Budějovice	2103827	svoz + pronájem	1	110 - 120	4x ročně	0,333333	350,00	423,50	350,00	423,50	116,67	141,17	1 400,00	1 694,00
T.G.M. 49, Hluboká nad Vltavou	2101500	svoz + pronájem	1	110 - 120	4x ročně	0,333333	350,00	423,50	350,00	423,50	116,67	141,17	1 400,00	1 694,00
Dobrovodská 2106, České Budějovice-Such. Vrb	2103265	svoz + pronájem	1	110 - 120	4x ročně	0,333333	350,00	423,50	350,00	423,50	116,67	141,17	1 400,00	1 694,00
Žitkova 170, Lilov, u kostela	2101490	svoz + pronájem	1	110 - 120	4x ročně	0,333333	350,00	423,50	350,00	423,50	116,67	141,17	1 400,00	1 694,00
Na Planyrci 206, Borčov nad Vltavou	2101496	svoz + pronájem	1	110 - 120	4x ročně	0,333333	350,00	423,50	350,00	423,50	116,67	141,17	1 400,00	1 694,00
Děvčetterova 326, Týn nad Vltavou	2103117	svoz + pronájem	1	110 - 120	4x ročně	0,333333	350,00	423,50	350,00	423,50	116,67	141,17	1 400,00	1 694,00
P. Beznice 1191, Trhové Sviny	2106906	svoz + pronájem	1	110 - 120	4x ročně	0,333333	350,00	423,50	350,00	423,50	116,67	141,17	1 400,00	1 694,00
Celková cena											2 566,66	3 105,66	30 799,97	37 267,96

1) 6

Bio odpad (20 02 01) sezoně =	duben - listopad	1 x 7 dní
	prosinec - březen	1 x 30 dní

Na zavolání - nepravidelné (20 01 39, 20 01 01, 20 01 02) = jedná se o předpoklad 12ti svozů za rok

PS, nebo sklady