

VÝKAZ DOSAVADNÍHO A NOVÉHO STAVU ÚDAJŮ KATASTRU NEMOVITOSTÍ

Dosavadní stav				Nový stav											
Označení pozemku parc. číslem	Výměra parcely		Druh pozemku	Označení pozemku parc. číslem	Výměra parcely		Druh pozemku	Typ stavby	Zpús. určení	Porovnání se stavem evidence právních vztahů					
	ha	m ²	Způsob využití		ha	m ²	Způsob využití	Způsob využití	výměr	Díl přechází z pozemku označeného v		Číslo listu vlastnictví	Výměra dílu		Označení dílu
										katastru nemovitostí	dřívější poz. evidenci		ha	m ²	
457/1	41	26	orná půda	457/1 457/43	36 4	27 99	orná půda orná půda		0 0						
	41	26			41	26									

Výkaz údajů o bonitovaných půdně ekologických jednotkách (BPEJ) k parcelám nového stavu

Parcelní číslo podle		Kód BPEJ	Výměra		BPEJ na dílu parcely	Parcelní číslo podle		Kód BPEJ	Výměra		BPEJ na dílu parcely
katastru nemovitostí	zjednodušené evidence		ha	m ²		katastru nemovitostí	zjednodušené evidence		ha	m ²	
457/1		83401	36	27		457/43		83401	4	99	

Seznam souřadnic (S-JTSK):

Souřadnice pro zápis do KN

Číslo bodu	Y	X	kk	Poznámka
2107-219	899686.83	1004564.08	4	bar. značka
2107-220	899691.06	1004528.66	3	bar. značka
3255-5	899712.81	1004570.22	8	dř.kolíček
3388-425	899722.07	1004531.08	8	dř.kolíček
1	899688.98	1004546.06	4	bar. značka
2	899716.96	1004552.67	8	dř.kolíček

GEOMETRICKÝ PLÁN pro rozdělení pozemku	Geometrický plán ověřil úředně oprávněný zeměměřický inženýr	Stejnopis ověřil úředně oprávněný zeměměřický inženýr:
	Jméno, příjmení: Ing. Miroslav Sirotek	Jméno, příjmení: <i>Ing. M. Sirotek</i>
	Číslo položky seznamu úředně oprávněných zeměměřických inženýrů: 852/1995	Číslo položky seznamu úředně oprávněných zeměměřických inženýrů: <i>852/1995</i>
	Dne: 2.9.2022 Číslo: 231/2022	Dne: <i>2.9.2022</i> Číslo: <i>231A/2022</i>
	Náležitostí a přesností odpovídá právním předpisům.	Tento stejnopis odpovídá geometrickému plánu v elektronické podobě uloženému v dokumentaci katastrálního úřadu.
Vyhotovitel: Geodetické služby - Radek Landl Vítězná 2267 Sokolov 356 01 Číslo plánu: 4580-120/2022 Okres: Cheb Obec: Aš Kat. území: Aš Mapový list: DKM, Aš 9-2/13 Dosavadním vlastníkům pozemků byla poskytnuta možnost seznámit se v terénu s průběhem navrhovaných nových hranic, které byly označeny předepsaným způsobem: dočasná stabilizace dle § 91, odst. 6, vyhl.č. 357/2013 Sb.	Katastrální úřad souhlasí s očíslováním parcel. Ilona Bublíková KÚ pro Karlovarský kraj KP Cheb PGP-967/2022-402 2022.09.08 09:06:21 +02'00'	Ověření stejnopisu geometrického plánu v listinné podobě. 

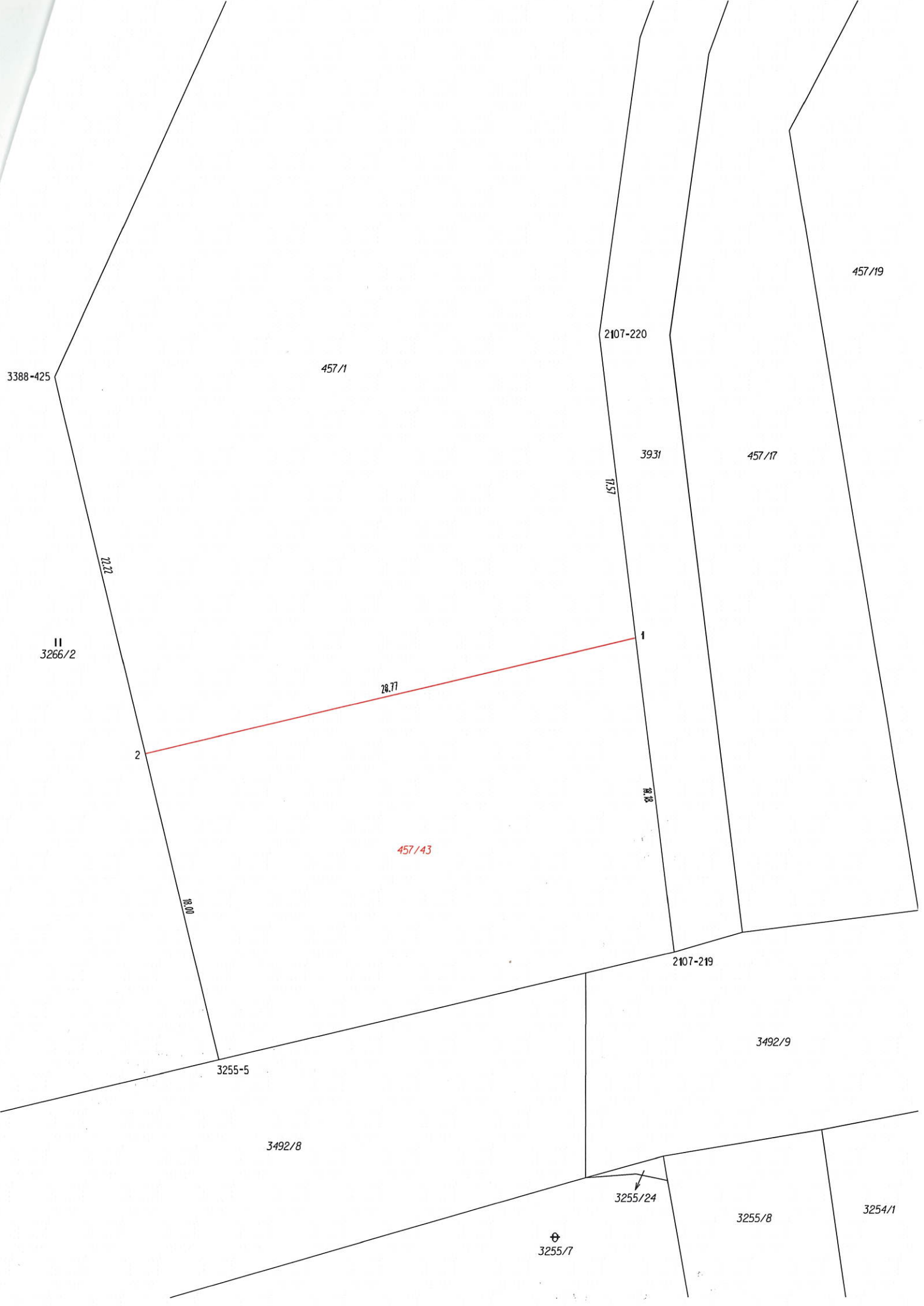

3388-425

457/1

2107-220

457/19

3931

457/17

21.22

17.57

11
3266/2

28.77

1

2

18.28

457/43

18.00

2107-219

3492/9

3255-5

3492/8

3255/24

3255/8

3254/1

⊕
3255/7