

Dodatek č. 2

ke smlouvě o dílo č.j.: KRPA-313204-38/ČJ-2020-0000MN-S

na „ Provedení nových vnitřních dispozic vč. Rozvodů ÚT a rekonstrukce sociálních zařízení v objektu Krajského ředitelství policie hl. m. Prahy Bartolomějská 7, dvorní objekt, Praha 1“

uzavřené

podle § 2586 a násl. zákona č. 89/2012 Sb., občanský zákoník, v platném znění

Čl. I.

Smluvní strany

1. Česká republika – Krajské ředitelství policie hl. m. Prahy
Se sídlem: Kongresová 2/1666, 140 21 Praha 4 - Nusle
IČO: 75151472
DIČ: CZ75151472
Zastoupená: **plk. Ing. Pavlem Dombrovským, náměstkem ředitele krajského ředitelství policie hl. m. Prahy pro ekonomiku**
Adresa: Krajské ředitelství policie hl. m. Prahy
poštovní přihrádka 122, 110 01 Praha 1
Bankovní spojení: ČNB
Číslo účtu: 3509881/0710
Vyřizuje: Odbor správy nemovitého majetku
Tel.: 974 885 400
Fax: 271 736 878
e-mail: krpa.osnm.evidence@pcr.cz

dále jen „objednatel“

2. APZB trading. S.r.o.
Se sídlem: Vojtěšská 211/6, Praha 1 - Nové Město 110 00,
Zastoupená:  na základě plné moci
IČ: 241 96 029
DIČ: CZ 24196029
zapsanou v obchodním rejstříku, vedeném Městským soudem v Praze, pod spisovou značkou (oddíl, vložka) C 187643
Bankovní spojení: Česká spořitelna, a.s.
Číslo účtu: 2364043369/0800
Telefon: +420 607 065 223
E-mail: apzb@seznam.cz

dále jen „zhotovitel“

Uzavírají tento dodatek č. 1

Čl. VI. Předmět dodatku

1. Termín účinnosti SoD se mění na 15.12.2022 z důvodu:

Důvodem k uzavření dodatku je zpracování závěrečného vyhodnocení finančních nákladů stavby na podkladě odsouhlasených změnových listů za vzniklé dodatečné stavební práce.

Čl. VII. Ostatní a závěrečná ustanovení

1. Vzájemné vztahy smluvních stran, které nejsou výslovně dohodnuty v tomto dodatku, se řídí příslušnými ustanoveními občanského zákoníku a dalších obecně závazných právních předpisů.
2. Tento dodatek může být změněn se souhlasem obou smluvních stran pouze písemnou formou označenou jako další číslované dodatky.
3. Tento dodatek je vyhotoven ve čtyřech stejnopisech, po dvou pro každou smluvní stranu.
4. Smluvní strany prohlašují, že si dodatek před podpisem prostudovaly a svůj podpis připojují na základě svobodné vůle.
5. Tento dodatek nabývá účinnosti a platnosti dnem jeho podpisu oběma smluvními stranami a po jeho zveřejnění v ekonomickém informačním systému Ministerstva vnitra ČR.
6. **Ostatní ujednání Smlouvy o dílo v dodatku neuvedená, zůstávají beze změn.**

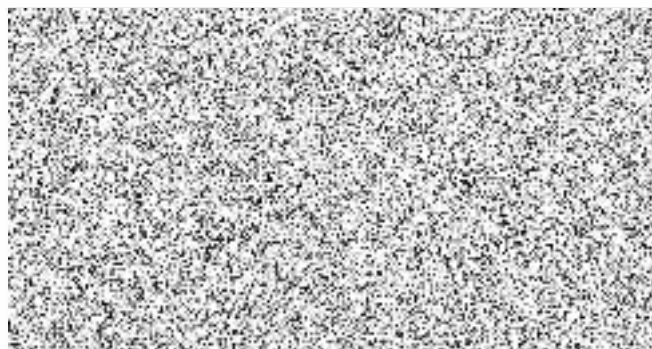
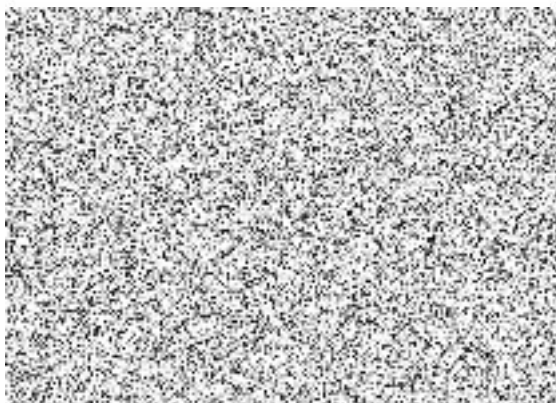

police hl. m. Prahy pro ekonomiku