

**Dodatek č. 1 Inominátní smlouvy - Zajištění autobusové přepravy osob na dětské tábory v roce 2022**

Níže uvedeného dne, měsíce a roku uzavírají smluvní strany dle ustanovení § 1746 odst. 2 Občanského zákoníku, ve znění pozdějších předpisů (dále jen „občanský zákoník“)

**Smluvní strany**

**1. Objednatel:**

**Česká republika – Krajské ředitelství policie hlavního města Prahy**

se sídlem: Praha 4 (Nusle), Kongresová 1666, PSČ 140 00  
IČO: 751 51 472  
DIČ: CZ75151472  
zastoupená plk. Ing. Pavel Dombrovský  
adresa: Bartolomějská 306/7, 110 01 Praha 1  
bankovní spojení:   
číslo účtu:  
tel:  
fax:  
e-mail:

**2. Poskytovatel:**

**Čedok a.s.**

Se sídlem: Vinohradská 2577/178, Praha 3, 130 00  
IČO: 601 92 755  
DIČ: CZ60192755  
jednatelé společnosti: Tomášem Kosařem členem představenstva  
zapsaný: v obchodním rejstříku Městského soudu v Praze  
oddíl B. vložka 2263  
bankovní spojení:   
číslo účtu:  
kontaktní osoba:  
tel:  
e-mail:  
internetová stránka:

*(dále jen „objednatel“)*

**tento dodatek č. 1 smlouvy o změně článků II., III. odst. 1 a IV. odst. 1**

**II. Předmět plnění**

**I. turnus - jarní dětský tábor (odjezd z Prahy):**

- Odjezd z Prahy **dne 05. března 2022 v 08.00 hod.**
- Přistavení autobusů **v 7.30 hod.** hlavní vchod budovy Krajského ředitelství policie hlavního města Prahy – 
- Počet přepravovaných osob **cca 120.**
- Počet autobusů **3 (autobus meziměstský nebo dálkový, kapacita 1 autobusu min.**

- **49 míst k sezení, všechna místa v jednotném vzhladu).**
- **Cíl přepravy:** účelové zařízení [REDACTED] v Novém Městě na Moravě, okr. [REDACTED]
- **Vzdálenost cca 184 km.**
- Při zpáteční cestě do Prahy budou autobusy **neobsazené**.

#### **I. turnus - jarní dětský tábor (odjezd z Nového Města na Moravě):**

- Odjezd z Nového Města na Moravě dne **12. března 2022 v 10.00 hod.**
- Přistavení autobusů v **09.00 hod.** v účelovém zařízení [REDACTED]
- Počet přepravovaných osob **cca 120.**
- Počet autobusů **3 (autobus meziměstský nebo dálkový, kapacita 1 autobusu min.**
- **49 míst k sezení, všechna místa v jednotném vzhladu).**
- **Cíl přepravy:** Praha – hlavní vchod budovy Krajského ředitelství policie hlavního města Prahy, [REDACTED]
- **Vzdálenost cca 184 km.**
- Příjezd k přistavení – **neobsazená vozidla.**
- **Zpáteční cesta** - autobusy **obsazené.**

#### **II. turnus – jarní dětský tábor (odjezd z Prahy):**

- Odjezd z Prahy dne **12. března 2022 v 10.00 hod.**
- Přistavení autobusů v **9.00 hod.** hlavní vchod budovy Krajského ředitelství policie hlavního města Prahy – [REDACTED]
- Počet přepravovaných osob **cca 173.**
- Počet autobusů **3 (autobus meziměstský nebo dálkový, kapacita 1 autobusu min.**
- **49 míst k sezení, všechna místa v jednotném vzhladu).**
- **Cíl přepravy:** účelové zařízení [REDACTED] v Novém Městě na Moravě, okr. [REDACTED]
- **Vzdálenost cca 184 km.**
- Při zpáteční cestě do Prahy budou autobusy **neobsazené**.

#### **II. turnus – jarní dětský tábor (odjezd z Nového Města na Moravě):**

- Odjezd z Nového Města na Moravě dne **19. března 2022 v 10.00 hod.**
- Přistavení autobusů v **09.00 hod.** v účelovém zařízení [REDACTED]
- Počet přepravovaných osob **cca 120.**
- Počet autobusů **3 (autobus meziměstský nebo dálkový, kapacita 1 autobusu min.**
- **49 míst k sezení, všechna místa v jednotném vzhladu).**
- **Cíl přepravy:** Praha – hlavní vchod budovy Krajského ředitelství policie hlavního města Prahy, [REDACTED]
- **Vzdálenost cca 184 km.**
- Příjezd k přistavení – **neobsazená vozidla.**
- **Zpáteční cesta** - autobusy **obsazené.**

#### **Velikonoční dětský tábor (odjezd z Prahy):**

- Odjezd z Prahy dne **13. dubna 2022 v 16.00 hod.**

- Přistavení autobusů v **15.30 hod.** hlavní vchod budovy Krajského ředitelství policie hlavního města Prahy – [REDACTED]
- Počet přepravovaných osob **cca 170.**
- Počet autobusů 3 (*autobus meziměstský nebo dálkový, kapacita 1 autobusu min.*  
**49 míst k sezení, všechna místa v jednotném vzhladu).**
- **Cíl přepravy:** účelové zařízení [REDACTED] v Novém Městě na Moravě, okr. [REDACTED]
- **Vzdálenost cca 184 km.**
- Při zpáteční cestě do Prahy budou autobusy **neobsazené**

#### Velikonoční dětský tábor (odjezd z Nového Města na Moravě):

- Odjezd z Nového Města na Moravě dne **18. dubna 2022 ve 12.00 hod.**
- Přistavení autobusů v **11.00 hod.** v účelovém zařízení [REDACTED] Nové Město na Moravě, [REDACTED] Žďár nad Sázavou.
- Počet přepravovaných osob **cca 170.**
- Počet autobusů 4 (*autobus meziměstský nebo dálkový, kapacita 1 autobusu min.*  
**49 míst k sezení, všechna místa v jednotném vzhladu).**
- **Cíl přepravy:** Praha – hlavní vchod budovy Krajského ředitelství policie hlavního města Prahy, [REDACTED]
- **Vzdálenost cca 184 km.**
- **Zpáteční cesta** - autobusy **obsazené.**
- Příjezd k přistavení – **neobsazená vozidla.**

#### I. turnus – letní dětský tábor (odjezd z Prahy):

- Odjezd z Prahy dne **02. července 2022 v 08.00 hod.**
- Přistavení autobusů v **7.30 hod.** hlavní vchod budovy Krajského ředitelství policie hlavního města Prahy – [REDACTED]
- Počet přepravovaných osob **cca 170.**
- Počet autobusů 4 (*autobus meziměstský nebo dálkový, kapacita 1 autobusu min.*  
**49 míst k sezení, všechna místa v jednotném vzhladu).**
- **Cíl přepravy:** účelové zařízení [REDACTED] v Novém Městě na Moravě, okr. [REDACTED]
- **Vzdálenost cca 184 km.**
- Při zpáteční cestě do Prahy budou autobusy **neobsazené.**

#### I. turnus – letní dětský tábor (odjezd z Nového Města na Moravě):

- Odjezd z Nového Města na Moravě dne **16. července 2022 v 10.00 hod.**
- Přistavení autobusů v **09.00 hod.** v účelovém zařízení [REDACTED]
- Počet přepravovaných osob **cca 170.**
- Počet autobusů 4 (*autobus meziměstský nebo dálkový, kapacita 1 autobusu min.*  
**49 míst k sezení, všechna místa v jednotném vzhladu).**
- **Cíl přepravy:** Praha – hlavní vchod budovy Krajského ředitelství policie hlavního města Prahy, [REDACTED]
- **Vzdálenost cca 184 km.**
- Příjezd k přistavení – **neobsazená vozidla.**
- **Zpáteční cesta** - autobusy **obsazené.**

**II. turnus – letní dětský tábor (odjezd z Prahy):**

- Odjezd z Prahy **dne 16. července 2022 v 10.00 hod.**
- Přistavení autobusů **v 9.00 hod.** hlavní vchod budovy Krajského ředitelství policie hlavního města Prahy – [REDACTED]
- Počet přepravovaných osob **cca 170.**
- Počet autobusů **4 (autobus meziměstský nebo dálkový, kapacita 1 autobusu min. 49 míst k sezení, všechna místa v jednotném vzhledu).**
- **Cíl přepravy:** účelové zařízení [REDACTED] v Novém Městě na Moravě, okr. [REDACTED]
- **Vzdálenost cca 184 km.**
- Při zpáteční cestě do Prahy budou autobusy **neobsazené**.

**II. turnus – letní dětský tábor (odjezd z Nového Města na Moravě):**

- Odjezd z Nového Města na Moravě **dne 30. července 2022 v 10.00 hod.**
- Přistavení autobusů **v 09.00 hod.** v účelovém zařízení [REDACTED]
- Počet přepravovaných osob **cca 170.**
- Počet autobusů **4 (autobus meziměstský nebo dálkový, kapacita 1 autobusu min. 49 míst k sezení, všechna místa v jednotném vzhledu).**
- **Cíl přepravy:** Praha – hlavní vchod budovy Krajského ředitelství policie hlavního města Prahy, [REDACTED]
- **Vzdálenost cca 184 km.**
- Příjezd k přistavení – **neobsazená vozidla**.
- **Zpáteční cesta** - autobusy **obsazené**.

**III. turnus – letní dětský tábor (odjezd z Prahy):**

- Odjezd z Prahy **dne 30. července 2022 v 10.00 hod.**
- Přistavení autobusů **v 09.00 hod.** hlavní vchod budovy Krajského ředitelství policie hlavního města Prahy – [REDACTED]
- Počet přepravovaných osob **cca 170.**
- Počet autobusů **4 (autobus meziměstský nebo dálkový, kapacita 1 autobusu min. 49 míst k sezení, všechna místa v jednotném vzhledu).**
- **Cíl přepravy:** účelové zařízení [REDACTED] v Novém Městě na Moravě, okr. [REDACTED]
- **Vzdálenost cca 184 km.**
- Při zpáteční cestě do Prahy budou autobusy **neobsazené**

**III. turnus – letní dětský tábor (odjezd z Nového Města na Moravě):**

- Odjezd z Nového Města na Moravě **dne 13. srpna 2022 ve 10.00 hod.**
- Přistavení autobusů **v 09.00 hod.** v účelovém zařízení [REDACTED] Nové Město na Moravě, [REDACTED] okr. Žďár nad Sázavou.
- Počet přepravovaných osob **cca 170.**
- Počet autobusů **4 (autobus meziměstský nebo dálkový, kapacita 1 autobusu min. 49 míst k sezení, všechna místa v jednotném vzhledu).**

- **Cíl přepravy:** Praha – hlavní vchod budovy Krajského ředitelství policie hlavního města Prahy, ul. Na Vítězné pláni, Praha 4.
- **Vzdálenost cca 184 km.**
- **Zpáteční cesta -** autobusy **obsazené**.
- **Příjezd k přistavení – neobsazená vozidla.**

**Podzimní dětský tábor (odjezd z Prahy):**

- Odjezd z Prahy dne **25. října 2022 v 16:00 hod.**
- Přistavení autobusů v **15:30 hod.** hlavní vchod budovy Krajského ředitelství policie hlavního města Prahy – [REDACTED]
- Počet přepravovaných osob **cca 120 - 130.**
- Počet autobusů 2 - 3 (*autobus meziměstský nebo dálkový, kapacita 1 autobusu min. 49 míst k sezení, všechna místa v jednotném vzhladu*).
- **Cíl přepravy:** účelové zařízení [REDACTED] Nové Město na Moravě, okr. Žďár nad Sázavou.
- **Vzdálenost cca 184 km.**
- Při zpáteční cestě do Prahy budou autobusy **neobsazené**

**Podzimní dětský tábor (odjezd z Nového Města na Moravě):**

- Odjezd z Nového Města na Moravě dne **30. října 2022 ve 12:00 hod.**
- Přistavení autobusů v **11:00 hod.** v účelovém zařízení [REDACTED] Nové Město na Moravě, [REDACTED] okr. Žďár nad Sázavou.
- Počet přepravovaných osob **cca 120 - 130.**
- Počet autobusů 2 - 3 (*autobus meziměstský nebo dálkový, kapacita 1 autobusu min. 49 míst k sezení, všechna místa v jednotném vzhladu*).
- **Cíl přepravy:** Praha – hlavní vchod budovy Krajského ředitelství policie hlavního města Prahy [REDACTED]
- **Vzdálenost cca 184 km.**
- **Zpáteční cesta -** autobusy **obsazené**.
- **Příjezd k přistavení – neobsazená vozidla.**

### Čl. III.

#### Doba plnění

1. Poskytovatel se zavazuje zajistit přepravu osob na dětské letní tábory pro Krajské ředitelství policie hl. m. Prahy v následujících termínech:

- 05. 03. 2022
- 12. 03. 2022
- 19. 03. 2022
- 13. 04. 2022
- 18. 04. 2022
- 02. 07. 2022
- 16. 07. 2022
- 30. 07. 2022
- 13. 08. 2022
- 25. 10. 2022
- 30. 10. 2022

**Čl. IV.  
Cena za přepravu osob**

1. Celková cena za přepravu osob a čekací dobu dle specifikace uvedené v čl. II odst. 1 této smlouvy je stanovena:

***Celková nabídková cena za přepravu:***

**464 088,62 Kč bez DPH  
97 458,62 Kč - 21% DPH  
561 547,24 Kč včetně DPH**

**ZÁVĚREČNÁ USTANOVENÍ**

1. Ostatní články smlouvy č. j. **KRPA-33463-13/ČJ-2022-0000VZ-Z** zůstávají beze změn.
2. Tento dodatek č. 1 smlouvy nabývá platnosti podpisem obou smluvních stran a účinnosti jeho uveřejněním v registru smluv. K tomuto uveřejnění se zavazuje objednatel.
3. Oprávnění zástupci smluvních stran prohlašují, že si tento dodatek smlouvy přečetli a jeho text odpovídá pravé a svobodné vůli smluvních stran. Na důkaz toho připojují své podpisy.

V Praze dne:

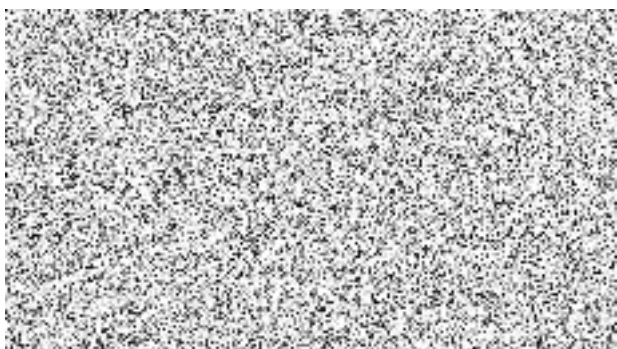

V Praze dne:

Za poskytovatele:



V Praze dne:

Za poskytovatele:

