

SMLOUVA O DÍLO

Č. j. KRPK-59992-27/ČJ-2022-1900VZ

uzavřená v souladu s ustanovením § 2586 a násl. zákona č. 89/2012 Sb., občanský zákoník,
v platném znění, mezi těmito smluvními stranami:





1. „Objednatel“

Česká republika – Krajské ředitelství policie Karlovarského kraje
Sídlo: Závodní 386/100, 360 06 Karlovy Vary – Dvory
Zastoupený: 
IČO: 72051612
DIČ: CZ72051612
Bankovní ústav: 
Číslo účtu: 
Kontaktní osoba: 

Datová schránka: upshp5u

2. „Zhotovitel“

Radek Tirala

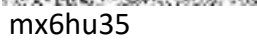
Sídlo: Vrchlického 95, 356 01 Sokolov
Zastoupený: **Radek Tirala**
IČO: 61766453
DIČ: 
Bankovní ústav: 
Číslo účtu: 
Kontaktní osoba: 
E-mail: 
Telefon: 
Datová schránka: mx6hu35
*Společnost zapsána u Okresního úřadu Sokolov Okresní živnostenský úřad č. j.:
ŽU/00/720/2000 ev č.: 340900-51843-00*

I.

Předmět díla

1. Předmětem díla jsou stavební práce – **rekonstrukce sociálních zařízení a kuchyňky, vnitřních rozvorů vody, kanalizace a kompletní instalace nových silnoproudých elektrorozvodů** v objektu Územního odboru Policie České republiky na adrese Dobrovského 1935, 356 04 Dolní Rychnov dle „Specifikace veřejné zakázky a zadávacích podmínek č. j. KRPK-89946-31/ČJ-2021-1900VO ze dne 30. 6. 2022 s názvem akce: „114V172001133 – KŘP KvK – Policie 2.0 – ÚO Dolní Rychnov, Dobrovského 1935, rekonstrukce sociálního zařízení včetně vodovodní přípojky – realizace etapy č. 1 v části objektu „d“, která je nedílnou součástí této smlouvy jako příloha č. 1,
2. Předmětem díla jsou i práce v tomto článku smlouvy výslovně neuvedené, avšak k řádnému provedení díla nezbytné a zhotovitel potřebu jejich provedení měl či mohl předpokládat vzhledem ke své kvalifikaci a zkušenostem. Provedení těchto prací nezvyšuje sjednanou cenu díla.

II.

Cena díla a platební podmínky

1. Cena za předmět plnění byla dohodnuta takto:

Cena bez DPH	1 360 164,17 Kč
DPH 21 %	285 634,47 Kč
Cena celkem včetně DPH	1 645 798,64 Kč

Slovy: Jedenmilionšestsetčtyřicetpěttisícsemsetdevadesátosmkorun 64/100

2. Cena díla je považována za cenu nejvýše přípustnou a pouze v případě změny zákonné sazby DPH bude cena přepočtena tak, aby odpovídala zákonné sazbě DPH platné v době zdanitelného plnění.
3. Faktura musí mít náležitosti daňového dokladu dle ust. § 28 zákona č. 235/2004 Sb., o dani z přidané hodnoty, ve znění pozdějších předpisů, a další náležitosti dle platných právních předpisů.
4. Faktura musí být vystavena a doručena na adresu Objednatele, tj. Česká republika – Krajské ředitelství policie Karlovarského kraje, Závodní 386/100, 360 06 Karlovy Vary, IČ 72051612, datová schránka: upshp5u, (v případě elektronických faktur e-mail: , a musí obsahovat č. j. smlouvy o dílo uvedené v záhlaví této smlouvy.
5. Splatnost faktury se stanovuje na 30 kalendářních dnů ode dne doručení faktury. Faktura se považuje za uhrazenou okamžikem připsání příslušné částky ve prospěch účtu zhotovitele.
6. Objednatel neposkytuje zálohové platby.

III. Doba a podmínky plnění

1. Smluvní strany se dohodly, že termín k dokončení díla je nejpozději do **18. 11. 2022**.
2. Osobou pověřenou k převzetí díla je kontaktní osoba uvedená v identifikaci Objednatele.

IV. Podmínky provedení díla

1. Objednatel se zavazuje předat zhotoviteli prostory předmětu plnění díla v termínu dle dohody, nejpozději však v den zahájení prací, a zajistí zhotoviteli přiměřený přístup k místu provádění díla. O předání prostor bude vyhotoven písemný záznam, který bude přiložen ke smlouvě.
2. Zhotovitel splní své závazky ze smlouvy na své náklady a svou odpovědnost a s odbornou péčí. Dílo provede v kvalitě stanovené platnými technickými normami a v souladu s obecně závaznými právními předpisy vztahujícími se k realizaci díla a rozhodnutí veřejnoprávních orgánů.
3. Čerpání energií bude probíhat ze stávajících rozvodů v místě rekonstrukce
4. Zhotovitel při realizaci použije pouze suroviny, materiály a výrobky, které jsou schváleny nebo certifikovány a nejpozději při předání díla předá objednateli příslušná prohlášení o vlastnostech materiálu, certifikáty a další relevantní dokumenty.
5. Zhotovitel odpovídá za průběh prací, včetně pořádku na pracovišti a za dodržování bezpečnosti práce pracovníky provádějícími dílo.
6. Zhotovitel je povinen dbát na dodržování protipožárních předpisů.
7. Zhotovitel je povinen zabezpečit, aby během realizace díla nedošlo ke škodám na majetku objednatel a v případě, že k takové škodě dojde, plně za ni odpovídá zhotovitel. Případné vzniklé škody je zhotovitel povinen na své náklady bez zbytečného odkladu odstranit nebo uhradit ve skutečné výši do 30 dnů po výzvě objednatel.
8. Dílo bude realizováno v pracovních dnech mezi 7:00 a 15:30 hod. a po domluvě i o víkendech a svátcích.
9. Při předání staveniště dodá zhotovitel objednateli seznam všech pracovníků, kteří se budou pohybovat na pracovišti, kde bude dílo realizováno.

10. Zhotovitel zajistí na svůj náklad odvoz a likvidaci veškerého odpadu, který vznikne v souvislosti s realizací díla v souladu se zákonem č. 541/2020 Sb., o odpadech.
11. Objednatel není povinen převzít dílo, pokud vykazuje nedostatky nebo odporuje smlouvě. V případě jeho nepřevzetí sepišou a podepišou zástupci zhotovitele a objednatele „Protokol o nepřevzetí díla“, kde se uvedou důvody nepřevzetí (vady) a budou stanoveny termíny k jejich odstranění.

V.

Záruka a reklamační podmínky

1. Záruka na materiál je poskytována v délce 24 měsíců a záruka na stavební práce je poskytována v délce 60 měsíců. Běh záruční doby se počítá ode dne následujícího po dni převzetí díla.
2. Výskyt eventuálních záručních vad oznámí objednatel zhotoviteli spolu s uplatňovanými reklamačními nároky bez zbytečného odkladu po jejich zjištění a zhotovitel je povinen vady odstranit do 10 kalendářních dnů, nedohodne-li se s objednatelem jinak.
3. Lhůta pro zahájení odstraňování vady díla charakteru havárie se stanovuje na dobu do 48 hodin po nahlášení objednatelem.
4. Není-li touto smlouvou výslovně stanoveno jinak, řídí se odpovědnost za vady a nároky z vad na provedeném a předaném díle ustanoveními § 2615 a násl. zákona č. 89/2012 Sb., občanského zákoníku.

VI.

Smluvní pokuty a úroky z prodlení

1. Zhotovitel zaplatí objednateli v případě prodlení s dokončením díla smluvní pokutu ve výši 0,5 % z celkové ceny díla (včetně DPH) za každý započatý den prodlení a to až do úplného splnění závazku nebo do zániku smluvního vztahu.
2. Zhotovitel zaplatí objednateli v případě nedodržení sjednaného termínu odstranění reklamované vady smluvní pokutu ve výši 1000,- Kč za každý započatý den prodlení.
3. Objednatel zaplatí zhotoviteli za prodlení s úhradou faktury úrok z prodlení ve výši dle nařízení vlády č. 351/2013 Sb., kterým se určuje výše úroků z prodlení.
4. Splatnost úroku smluvní pokuty nebo úroku z prodlení je do 20 dnů od doručení výzvy druhé straně.

VII.

Zánik smluvního vztahu

1. Smluvní strany se dohodly, že smluvní vztah mimo zákonné důvody zaniká dále dohodou smluvních stran nebo jednostranným odstoupením od smlouvy Objednatelem pro její podstatné porušení Zhotovitelem.
2. Smluvní strany se dohodly, že podstatným porušením smlouvy ze strany Zhotovitele se rozumí nedodržení termínu dokončení díla, nedodržení sjednané jakosti díla, nebo překročení termínu k odstranění vady díla.
3. Odstoupení od smlouvy lze provést pouze písemně s uvedením důvodu odstoupení. Odstoupení od smlouvy nabývá účinnosti dnem jeho doručení druhé straně.
4. Odstoupení od smlouvy nemá vliv na nárok na případné smluvní pokuty či nárok na náhradu škody.

VIII.

Závěrečná ustanovení

1. Tato smlouva nabývá účinnosti nejdříve dnem uveřejnění prostřednictvím registru smluv v souladu s ustanovením § 6 zákona č. 340/2015 Sb., o zvláštních podmínkách účinnosti některých smluv, uveřejňování těchto smluv a o registru smluv.
2. Dojde-li po uzavření této smlouvy ke změnám, které při uzavírání smlouvy nebyly známé a jejich provedení je nezbytné k řádnému provedení předmětu smlouvy, je Zhotovitel povinen upozornit na tuto skutečnost Objednatele s tím, že se po vzájemné dohodě smlouva upraví dodatkem s přihlédnutím k nezbytně nutným činnostem a účelně vynaloženým nákladům.
3. Změny ve smlouvě lze provést pouze písemně (formou dodatku) po dohodě obou smluvních stran.
4. Vztahy mezi smluvními stranami se řídí právním řádem České republiky, ve smluvně výslovně neupravených otázkách se tento závazkový vztah řídí ustanoveními zákona č. 89/2012 Sb., občanského zákoníku.
5. Dílo je určeno výhradně a zcela pro výkon působností v oblasti veřejné správy, ve které se objednatel nepovažuje za osobu povinnou k dani ve smyslu § 5 zákona č. 235/2004 Sb., o dani z přidané hodnoty, ve znění pozdějších předpisů (dále jen „zákon o dani z přidané hodnoty“), a proto nelze na objednatel aplikovat přenesenou daňovou povinnost podle ustanovení § 92a a násl. zákona o dani z přidané hodnoty.
6. Smlouva je vyhotovena elektronické podobě.

Příloha č. 1

Specifikace veřejné zakázky a zadávací podmínky č. j. KRPK-89946-31/ČJ-2021-1900VO ze dne 30. 6. 2022

Příloha č. 2

Cenová nabídka Zhotovitele

Příloha č. 3

Kompletní projektová dokumentace

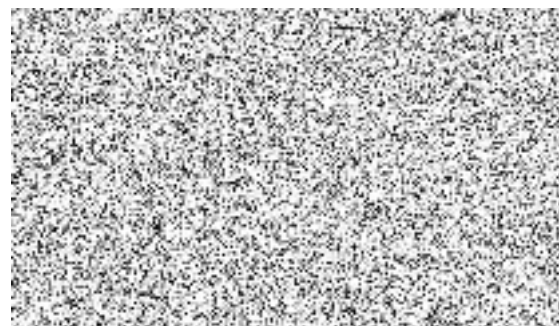
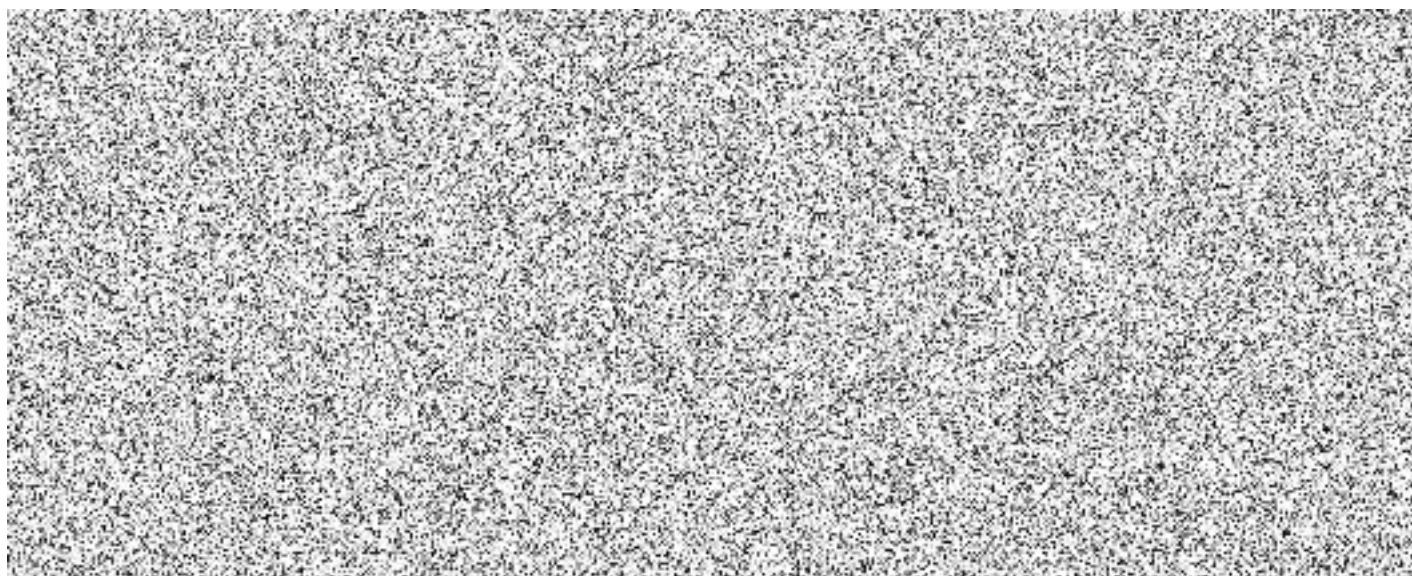



PCR19ETRPO30303676

KRPK- 89946-31/ČJ-2021-1900VO

Sokolov 30. června 2022
Počet listů: 2 (4 strany)

SPECIFIKACE VEŘEJNÉ ZAKÁZKY A ZADÁVACÍ PODMÍNKY

Název akce:

„114V172001133 – KŘP KvK – Policie 2.0 – ÚO Dolní Rychnov, Dobrovského 1935, rekonstrukce sociálního zařízení včetně vodovodní přípojky – realizace etapy č. 1 v části objektu „d“

1. Vymezení předmětu plnění

Předmětem plnění této veřejné zakázky (dále jen VZ) jsou stavební práce - rekonstrukce sociálních zařízení a kuchyňky, vnitřních rozvodů vody, kanalizace a kompletní instalace nových silnoproudých elektrorozvodů v objektu Územního odboru Policie České republiky Sokolov, Dobrovského 1935, 356 04 Dolní Rychnov. Rozsah rekonstrukce spočívá v celkové výměně stávajících rozvodů studené a teplé vody a kompletní výměně stávajících vnitřních rozvodů kanalizace ve 2. NP v části budovy „d“ včetně připojení na současnou funkční vnitřní kanalizaci v 1. NP. Současně budou provedeny stavební úpravy v sociálním zařízení a kuchyňce, kde bude provedena výměna obkladů, dlažeb, úprava sprchového koutu a výměna veškerých zařizovacích předmětů včetně provedení kompletně nové elektroinstalace. V objektu bude dále provedena v 1. PP v části „d“ rekonstrukce prostorů prádelny a technické místnosti, kde bude instalována přečerpávací stanice pro čerpání splaškové odpadní vody do stávající vnitřní kanalizace. Zároveň bude provedeno přemístění současného vybavení (pračka, sušička atd.) z jedné místnosti do druhé místnosti a následná oprava podlah a stěn místností.

Výše popisovaná rekonstrukce bude prováděna za plného provozu, přičemž musí být minimalizován hluk, prašnost a další nežádoucí aspekty.

2. Specifikace předmětu plnění

- a) Rekonstrukce sociálních zařízení, kuchyňky, vodoinstalace, vnitřní kanalizace, stavební úpravy a rozvody nové elektroinstalace budou provedeny v rozsahu zpracovaných projektových dokumentací, technických zpráv, výkazů výměr a slepých rozpočtů (přílohy této VZ). Pokud je v

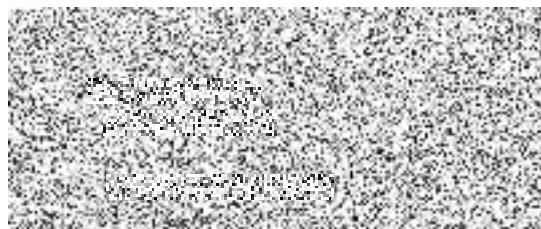

dokumentaci uveden konkrétní název výrobku, nebo výrobce, je uveden pouze jako příklad pro stanovení standardu. Uvedení konkrétního názvu nevylučuje použití jiného výrobku se stejnými nebo kvalitativně lepšími vlastnostmi, než má uvedený příklad.

V 1. PP budou zhotoveny nové rozvody vody a kanalizace včetně instalace přečerpávací stanice pro čerpání splaškové odpadní vody, která bude napojena na stávající vnitřní kanalizaci. Stávající zařizovací předměty budou přemístěny a doplněny dle projektové dokumentace.

b) V 1. PP budou provedeny následující stavební úpravy:

- vybourání podlahy včetně podkladního betonu
- vysekání drážek a prostupů pro potrubní rozvody
- vybudování nové betonové spádované podlahy s vloženou vrstvou hydroizolace z natahovaných hydroizolačních pásů z modifikovaného asfaltu na podkladním betonu opatřeném asfaltovým penetračním nátěrem
- následně bude aplikována dvousložková pružná cementová hydroizolační stěrka na stěny a podlahy pod obklady a dlažbu
- v obou místnostech 1. PP po provedených hydroizolačních stěrkách bude položena nová keramická dlažba a nalepeny keramické obklady do výšky 1,8 m
- v 1. PP nebude zhotovitel provádět žádné elektroinstalační práce

c) V 2. NP budou provedeny stavební úpravy v rozsahu:

- vybourání příček, instalačních přízdívek, vybourání dveřních zárubní, demontáž dveří, vybourání nových dveřních otvorů
- vybourání potrubí ležatých svodů kanalizace a přípojovacího potrubí kanalizace
- demontáž zařizovacích předmětů, vnitřních rozvodů vody, armatur a demontáž jednoho otopného tělesa s částí přívodního potrubí
- vysekání drážek a prostupů pro potrubní rozvody
- nové příčky, zadržky vnitřních otvorů, instalační přízdívky budou vyzděné z tvárnic
- v nových příčkách budou nad dveřmi překlady zdíciho systému
- vnitřní omítky na novém zdivu budou tenkovrstvé z tmelu vyztuženého armovací tkaninou s hladkým štukovým povrchem a dvojitým malířským nátěrem
- oprava současných stěn a stropů v celém prostoru sociálních zařízení a kuchyňce - vyrovnání, perlinka, štuk, 2x výmalba
- v celém rekonstruovaném prostoru budou provedeny kompletní elektroinstalační práce v rozsahu projektové dokumentace, nově rekonstruovaná elektroinstalace bude napojena z nového podružného rozvaděče RD2.7, který bude připojen ke stávajícímu rozvaděči RD2.3
- stávající zařizovací předměty budou demontovány a společně s dalším odpadem ekologicky zlikvidovány
- zhotovitel dodá a instaluje nové zařizovací předměty, dle výkazů výměr zpracovaných projektanty.

3. Kvalifikační předpoklady

Uchazeč ke své nabídce předloží oprávnění k provádění prací, které jsou předmětem plnění této veřejné zakázky – živnostenský list

4. Doba a způsob plnění

Doba plnění: do 18. 11. 2022

Způsob plnění: dodavatelsky se splněním všech podmínek a požadavků uvedených v této VZ při dodržení veškerých právních předpisů.

Za účelem objasnění případných nejasností týkajících se specifikace předmětu plnění této VZ se bude konat místní šetření v objektu ÚO Sokolov na adrese Dobrovského 1935, 356 04 Dolní Rychnov (administrativní budova).

Cenová nabídka:

Zadavatel požaduje zpracovat cenovou nabídku v rozsahu uvedeném v dokumentech: Výkazy výměr - slepý položkový rozpočet stavební úpravy – etapa I část objektu „d“ a slepý položkový rozpočet a výkaz výměr elektroinstalace – etapa I část objektu „d“.

Kontaktní osoby pro realizaci díla za zadavatele:



Hodnocení nabídky:

Zadavatel stanoví 1 hodnotící kritérium – nejnižší nabídková cena

5. Platební podmínky

Úhrada platby za dokončené a převzaté dílo bude jednorázová v celkové výši 100% smluvní ceny díla. Dokončením díla se rozumí provedení všech prací spojených s realizací akce: „114V172001133 – KŘP KvK – Policie 2.0 – ÚO Dolní Rychnov, Dobrovského 1935, rekonstrukce sociálního zařízení včetně vodovodní přípojky – realizace etapy č. 1 v části objektu „d“ - předání veškeré dokumentace, předání PD se zakreslením skutečného provedení rozvodů vody, kanalizace a stavebních úprav, potvrzení o provedených zkouškách a revizích, Protokol o převzetí díla apod.

Zálohové platby ani platby v hotovosti se nepřipouští.

Splatnost faktury za dokončené dílo se stanovuje na 30 kalendářních dnů ode dne jejího vyhotovení. Na faktuře bude uveden odběratel: Krajské ředitelství policie Karlovarského kraje, Závodní 386/100, 360 06 Karlovy Vary, IČ 72051612, DIČ CZ72051612 a číslo jednací objednatele (smlouvy). Faktura bude doručena nejpozději třetí pracovní den po jejím vyhotovení na adresu:

Krajské ředitelství policie Karlovarského kraje centrální podatelna
Závodní 386/100
360 06 Karlovy Vary – Dvory

ISDS: upshp5u

E-mail: 

6. Další podmínky

- před zahájením prací předložit zhotoviteli seznam pracovníků, kteří budou vstupovat do areálu Policie ČR z důvodu realizace díla
- pro realizaci díla je určena pracovní doba od 07:00 hod. do 15:30 hod. v pracovní dny
- požadovaná záruční doba na stavební práce 5 let a na materiál v souladu se zárukou poskytovanou výrobcem
- zhotovitel zajistí na svůj náklad likvidaci veškerého odpadu, který vznikne v souvislosti s realizací díla v souladu se zákonem č. 541/2020 Sb., o odpadech.

Zadavatel si pro tuto veřejnou zakázku vyhrazuje právo:

- odmítnou všechny nabídky nebo poptávkové řízení zrušit
- neuzavřít smlouvu se žádným účastníkem

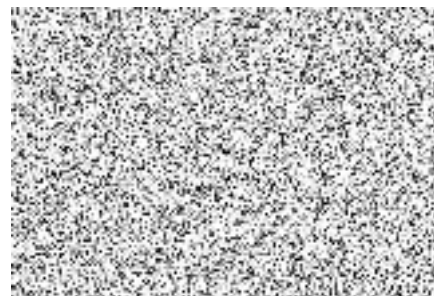

**Cenová nabídka KRPK-89946/ČJ-2021-1900VO
podaná v rámci VZ na stavební práce:
„ÚO Dolní Rychnov, Dobrovského 1935, rekonstrukce sociálního
zařízení včetně vodovodní přípojky – realizace etapy č. 1 v části
objektu d)“**

1) **Identifikace dodavatele:**

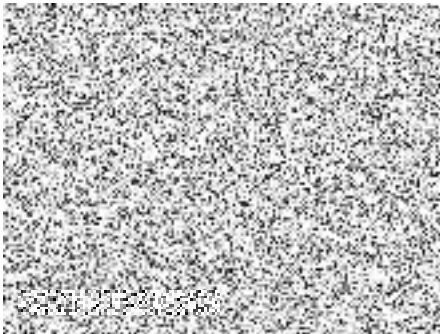
- obchodní jméno dodavatele: Radek Tirala - vodoinstalace.
- sídlo dodavatele: Vrchlického 95, 356 01 Sokolov
- statutární zástupce dodavatele:
- právní forma organizace FO
- IČ: 61766453
- DIČ: 
- účet číslo:
- vedený u:
- kontaktní osoba dodavatele:
- telefon:
- e-mail:
- datová schránka: mx6hu35

Příloha: 2 x soubor Excel (Slepé rozpočty k nacenění stavební úpravy a elektro)

15. 08. 2022
.....
datum

.....
razítko uchazeče

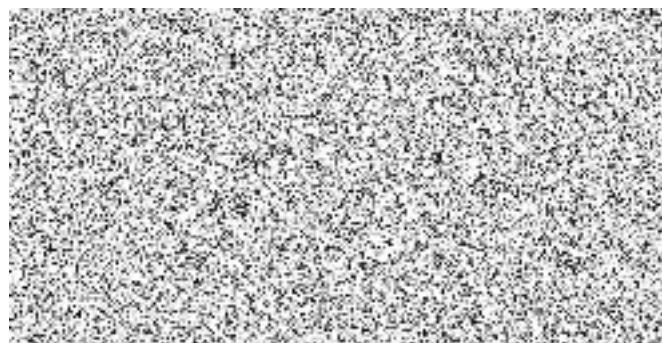

NÁZEV ROZPOČTU	CENA BEZ DPD	CENA S DPH
ROZPOČET PRO STAVEBNÍ ÚPRAVY	1 210 702,91	1 464 950, 52
ROZPOČET PRO ELEKTROINSTALACI	149 461,26	180848,12
CLEKOVÁ CENA ZA OBA ROZPOČTY	1 360 164,17	1 645 798,64

Položkový rozpočet

Zakázka: **KŘP KvK - Dolní Rychnov, Dobrovského 1935, ETAPA "d"**

Místo: **Dolní Rychnov**

Objednatel: **Krajské ředitelství policie Karlovarského kraje** IČ: **72051612**

Závodní 386/100, Dvory DIČ:
360 06 Karlovy Vary

Zhotovite

Vypracoval:

Rozpis ceny	Dodávka	Montáž	Celkem
HSV			
PSV			
MON			
Vedlejší náklady			
Ostatní náklady			
Celkem	763 563,36	447 139,55	1 210 702,91

Rekapitulace daní

Základ pro sníženou DPH	15 %	0,00 CZK
Snížená DPH	15 %	0,00 CZK
Základ pro základní DPH	21 %	1 210 702,91 CZK
Základní DPH	21 %	254 247,61 CZK

Zaokrouhlení **0,00 CZK**

Cena celkem s DPH 1 464 950,52 CZK

v _____ dne **05.10.2022**

Za objednatele

Rekapitulace dílů

Číslo	Název	Typ dílu	Dodávka	Montáž	Celkem			
3	Svislé a kompletní konstrukce	HSV						
4	Vodorovné konstrukce	HSV						
61	Upravy povrchů vnitřní	HSV						
63	Podlahy a podlahové konstrukce	HSV						
64	Výplně otvorů	HSV						
8	Trubní vedení	HSV						
95	Dokončovací kce na pozem.stav.	HSV						
96	Bourání konstrukcí	HSV						
99	Staveništní přesun hmot	HSV						
711	Izolace proti vodě	PSV						
721	Vnitřní kanalizace	PSV						
722	Vnitřní vodovod	PSV						
724	StroKní vybavení	PSV						
725	Zařizovací předměty	PSV						
726	Instalační prefabrikáty	PSV						
733	Rozvod potrubí	PSV						
735	Otopná tělesa	PSV						
766	Konstrukce truhlářské	PSV						
771	Podlahy z dlaždic a obklady	PSV						
776	Podlahy povlakové	PSV						
777	Podlahy ze syntetických hmot	PSV						
781	Obklady keramické	PSV						
783	Nátěry	PSV						
784	Malby	PSV						
M65	Elektroinstalace	MON						
VN	Vedlejší náklady	VN						
Cena celkem						763 563,36	447 139,55	1 210 702,91

24	892855112R00	Kontrola kanalizace TV kamerou do 50 m	m	10,00000
25	55396060R	Ocelová šachta s mříží nebo poklopem, atyp., nerez. ocel, pro čerací stanici, vodotěsná	kus	1,00000
Díl:	95	Dokončovací kce na pozem.stav.		
26	952901114R00	Vyčištění budov o výšce podlaží nad 4 m	m2	266,00000
Díl:	96	Bourání konstrukcí		
27	967041111R00	Úprava úložné spáry úložného prahu do tl. 10 cm	m2	0,48000
28	962031116R00	Bourání příček z cihel nebo tvárnic do tl. 140 mm	m2	5,00000
29	968072455R00	Vybourání kovových dveřních zárubní pl. do 2 m2	m2	12,60000
30	962032432R00	Bourání přízdívek z cihel nebo tvárnic na MVC	m3	5,00000
31	968061125R00	Vyvěšení dřevěných dveřních křidel pl. do 2 m2	kus	7,00000
32	965042141R00	Bourání mazanin betonových tl. 10 cm, nad 4 m2	m3	1,52000
33	971042651R00	Vybourání otvorů zdi betonové pl. do 4 m2 všech tl	m3	0,01012
34	971033641R00	Vybourání otv. zeď cihel. pl.4 m2, tl.30 cm, MVC	m3	0,05000
35	971033531R00	Vybourání otv. zeď cihel. pl.1 m2, tl.15 cm, MVC	m2	0,05000
36	972011311R00	Vybourání otvorů strop prefa pl. 0,25 m2	kus	2,00000
37	979011311RT1	Svislá doprava suti a vybouraných hmot shozem, s naložením do shozu	t	20,60000
38	979990107R00	Poplatek za uložení suti - směs betonu, cihel, dřeva, skupina odpadu 170904	t	5,00000
39	979990101R00	Poplatek za uložení směsi betonu a cihel skupina 170101 a 170102	t	21,40000
40	979990181R00	Poplatek za uložení suti - PVC podlahová krytina, skupina odpadu 200307	t	0,08200
41	979990191R00	Poplatek za uložení suti - plastové výrobky, skupina odpadu 170203, trubky	t	0,12000
42	979011221R00	Svislá doprava suti a vybour. hmot za 1.PP nošením	t	6,00000
43	979082121R00	Příplatek k vnitrost. dopravě suti za dalších 5 m	t	12,01700
44	979100011RAA	Odvoz suti a vyb.hmot do 10 km, vnitrost. 15 m	t	12,01700
45	979082111R00	Vnitrostaveništní doprava suti do 10 m	t	12,01700
Díl:	99	Staveništní přesun hmot		
46	998012022R00	Přesun hmot pro budovy monolitické výšky do 12 m	t	27,89700
47	998021029R00	Přesun hmot, haly zděné, příplatek za dalších 5 km	t	24,89700
Díl:	711	Izolace proti vodě		
48	711111002RZ1	Izolace proti vlhk.vodor. nátěr asf.lak za studena, 1x nátěr - včetně dodávky asfaltového laku ALN	m2	17,00000
49	711112001RZ1	Izolace proti vlhkosti svis. nátěr ALP, za studena, 1x nátěr - včetně dodávky asfaltového laku	m2	17,00000
50	711140026RAA	Izolace proti vodě vodorovná přitavená, 2x, 2x ALP, 2x modifikovaný Elastodek 50 SP, 1x Na	m2	17,00000
51	711212002RT3	Hydroizolační povlak - nátěr nebo stěrka, „pružná hydroizolace tl. 2mm, (v SK)	m2	5,00000
52	711401113R00	Páska pro izolaci přes spáry a rohy	m	7,00000
53	711401119R00	Napojení hydroizolace na podlahovou vpust	kus	1,00000
54	711401119R00	Napojení hydroizolace na lem ocel. šachtice, proti tlak.vodě	kus	1,00000
55	711401119R00	Napojení izolace na sprchovou vpust	kus	1,00000
56	998711102R00	Přesun hmot pro izolace proti vodě, výšky do 12 m	t	0,31400
Díl:	721	Vnitřní kanalizace		
57	721200001RA0	Kanalizace vnitřní přípojovací, PP, D 50x1,8 mm	m	15,50000
58	721200003RA0	Kanalizace vnitřní přípojovací, PP, D 40x1,8 mm	m	5,90000

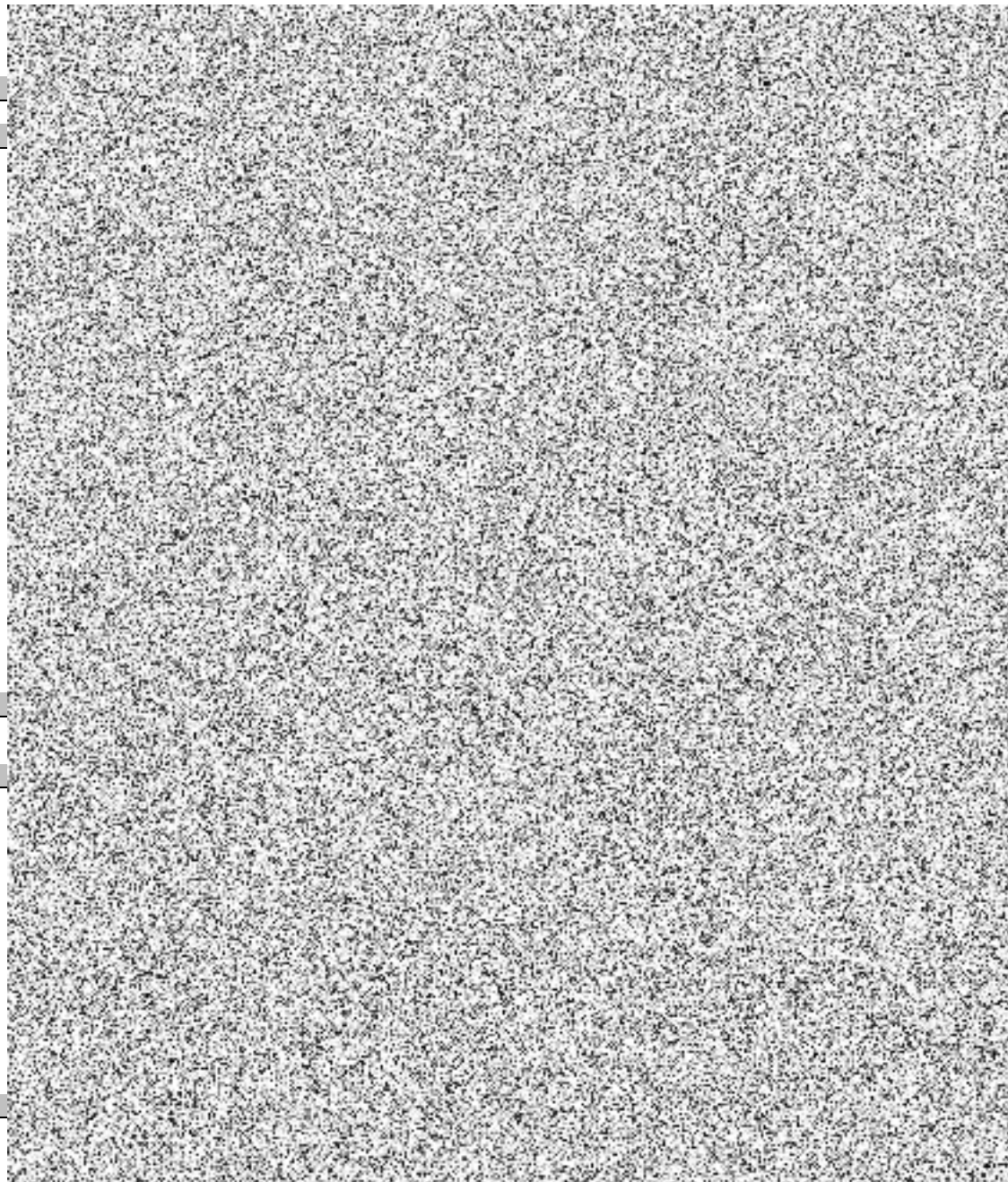

59	721200002RA0	Kanalizace vnitřní odpadní PP, D 110 x 2,7 mm, a přípojovací	m	3,50000
60	721290111R00	Zkouška těsnosti kanalizace vodou do DN 125	m	25,00000
61	721194104R00	Vyvedení odpadních výpustek D 40 x 1,8	kus	7,00000
62	721194105R00	Vyvedení odpadních výpustek D 50 x 1,8	kus	1,00000
63	721194109R00	Vyvedení odpadních výpustek D 110 x 2,3	kus	1,00000
64	721170965R00	Oprava - propojení dosavadního potrubí PVC D 110	kus	4,00000
65	721170963R00	Oprava - propojení dosavadního potrubí PVC D 75	kus	5,00000
66	721171803R00	Demontáž potrubí z PVC do D 75 mm	m	29,00000
67	721171808R00	Demontáž potrubí z PVC do D 114 mm	m	6,50000
68	28349014R	Dvířka revizní plná SI 3030 rozměr 300x300 mm	kus	3,00000
69	55162385.AR	HL300 vpust podlahová DN 50, vodorovný odtok, přítoková trubka DN 40/50	kus	1,00000
70	998721102R00	Přesun hmot pro vnitřní kanalizaci, výšky do 12 m	t	0,07800
71	721290822R00	Přesun vybouraných hmot - kanalizace, H 6 - 12 m	t	0,07370
Díl:	722	Vnitřní vodovod		
72	722170801R00	Demontáž rozvodů vody z plastů do D 32	m	39,00000
73	722171214R00	Potrubí z PEHD, D 40 x 3,7 mm	m	8,00000
74	722172912R00	Propojení plastového potrubí polyf.D 20 mm,vodovod	kus	3,00000
75	722176112R00	Montáž rozvodů z plastů polyfúz. svařováním D 20mm	m	38,00000
76	722190901R00	Uzavření/otevření vodovodního potrubí při opravě	kus	3,00000
77	722181213RT7	Izolace návleková MIRELON PRO tl. stěny 13 mm, vnitřní průměr 22 mm	m	38,00000
78	722190402R00	Vyvedení a upevnění výpustek DN 20	kus	19,00000
79	722190403R00	Vyvedení a upevnění výpustek DN 25	kus	3,00000
80	28654192.AR	Čisticí tvarovka s kruhovým otvorem, d 110 mm	kus	3,00000
81	722280106R00	Tlaková zkouška vodovodního potrubí DN 32	m	40,00000
82	722290234R00	Proplach a dezinfekce vodovod.potrubí do DN 80	m	40,00000
83	722202217R00	Nástěnka MZD PP-R INSTAPLAST D 25xR3/4	kus	3,00000
84	722202213R00	Nástěnka MZD PP-R INSTAPLAST D 20xR1/2	kus	19,00000
85	722223182R00	Kohout vod.kul.výtokový, DN 20	kus	1,00000
86	722290822R00	Přesun vybouraných hmot - vodovody, H 6 - 12 m	t	0,01090
87	998722102R00	Přesun hmot pro vnitřní vodovod, výšky do 12 m	t	0,02490
Díl:	724	Strojní vybavení		
88	724139101R00	Dodávka a montáž domovní čerpací stanice Sanibroy, splašková kanalizace	soubor	1,00000
Díl:	725	Zařizovací předměty		
89	725110811R00	Demontáž klozetů splachovacích	soubor	3,00000
90	725320828R00	Demontáž dřezů dvojitých velkokuchyňských	soubor	1,00000
91	725310823R00	Demontáž dřezů 1dílných v kuchyňské sestavě	soubor	1,00000
92	725860811R00	Demontáž uzávěrek zápachových jednoduchých	kus	3,00000
93	725240812R00	Demontáž sprchových mís bez výtokových armatur	soubor	1,00000
94	725210821R00	Demontáž umyvadel bez výtokových armatur	soubor	2,00000
95	725820801R00	Demontáž baterie nástěnné do G 3/4	soubor	2,00000
96	725200030RA0	Montáž zařizovacích předmětů - umyvadla, výlevky závěsné	kus	2,00000
97	725017132R00	Umyvadlo na šrouby 55 x 42 cm, bílé	soubor	2,00000
98	725820801R00	Umyvatko	kus	1,00000
99	725829301R00	Montáž baterie umyvadlové stojánkové	kus	3,00000
100	55145411R	Baterie umyvadlová stojánková chrom.	kus	3,00000

101	725860213R00	Sifon umyvadlový HL132, D 32, 40 mm	kus	3,00000
102	725329102R00	Montáž dřezů dvojitých velkokuchyňských	soubor	1,00000
103	725119306R00	Montáž klozetu závěsného	soubor	4,00000
104	64240056R	Mísa klozet. závěsná. zvukoizol.souprava, sedátko, tlačítko	kus	4,00000
105	725849200R00	Montáž bateríí sprchových, nastavitelná výška	kus	1,00000
106	725100004RA0	Baterie sprchová a podlahová vpust, pro sprchové stání	kus	1,00000
107	725845111RT1	Baterie sprchová nástěnná ruční, bez příslušenství, pro výlevku	kus	1,00000
108	725819401R00	Montáž ventilu rohového s trubičkou G 1/2	soubor	9,00000
109	725810402R00	Ventil rohový bez přípoj. trubičky TE 66 G 1/2	soubor	9,00000
110	722191112R00	Hadice flexibilní k baterii, DN 15 x M10, délka 0,5m	soubor	9,00000
111	725200020RA0	Montáž zařizovacích předmětů - pisoár	kus	1,00000
112	725016103R00	Pisoár DOMINO 4110.1 s oplachov. ventilem, bílý	soubor	1,00000
113	55161635R	E Sifon pisoárový	kus	1,00000
114	725100002RA0	D+M Dřez, baterie, zápachová uzávěrka	kus	1,00000
115	61581624.AR	Linka kuchyňská atypická 240 cm	soubor	1,00000
116	725869203R00	Montáž zápachových uzávěrek D 32 40	kus	8,00000
117	725860186RT1	Sifon pračkový HL410, D 40 mm, nástěnný PP - bílý	kus	2,00000
118	725814122R00	Ventil pračkový	soubor	2,00000
119	725249103R00	Montáž sprchových koutů	soubor	1,00000
120	55428113.AR	Sprchová zástěna křídlová 90x185 cm, SDKR 1/90 S	kus	1,00000
121	55145352R	Set sprchový hadice, růžice, držák 901.00	kus	1,00000
122	55230503R	Umyvadlo nerez SLUN 02 se zadní stěnou	kus	1,00000
123	725219201R00	Montáž umyvadel na konzoly	soubor	1,00000
124	55111855R	Ventil zahradní bez hadic. přípojky K-522A 3/4"	kus	1,00000
125	998725102R00	Přesun hmot pro zařizovací předměty, výšky do 12 m	t	0,38261
126	725590812R00	Přesun vybour.hmot, zařizovací předměty H 12 m	t	0,20800
Díl:	726	Instalační prefabrikáty		
127	726211142R00	Modul-pisoár Kombifix Universal, AP, h 109-127 cm	soubor	1,00000
128	726211123R00	Modul pro WC Kombifix Eco, UP320, h 108 cm	soubor	4,00000
129	725119110R00	Montáž předstěnových systémů Kombifix	kus	5,00000
130	998726122R00	Přesun hmot pro předstěnové systémy, výšky do 12 m	t	0,03500
Díl:	733	Rozvod potrubí		
131	733164103RT6	Montáž potrubí z měděných trubek vytápění D 18 mm, spojované lisováním, bez závěsů a objímek	m	2,00000
132	733167002R00	Příplatek za připojení Cu 18/1, napojení na dosavadní rozvod	kus	2,00000
Díl:	735	Otopná tělesa		
133	735179110R00	Montáž otopných těles koupelnových (žebříků)	kus	1,00000
134	484518104R	Těleso otopné trubkové Koralux Standard KS výška 900 mm, délka 400 mm	kus	1,00000
135	735111810R00	Demontáž těles otopných litinových článkových	m2	1,00000
136	735191905R00	Oprava - odvzdušnění otopných těles	kus	1,00000
137	735191910R00	Napuštění vody do otopného systému - bez kotle	m2	80,00000
138	734224311RT4	Ventil termost., s hlavicí ručního ovládání M28	kus	1,00000
139	998735102R00	Přesun hmot pro otopná tělesa, výšky do 12 m	t	0,00500
140	724590811R00	Přesun vybour. hmot - vytápění	t	0,10000

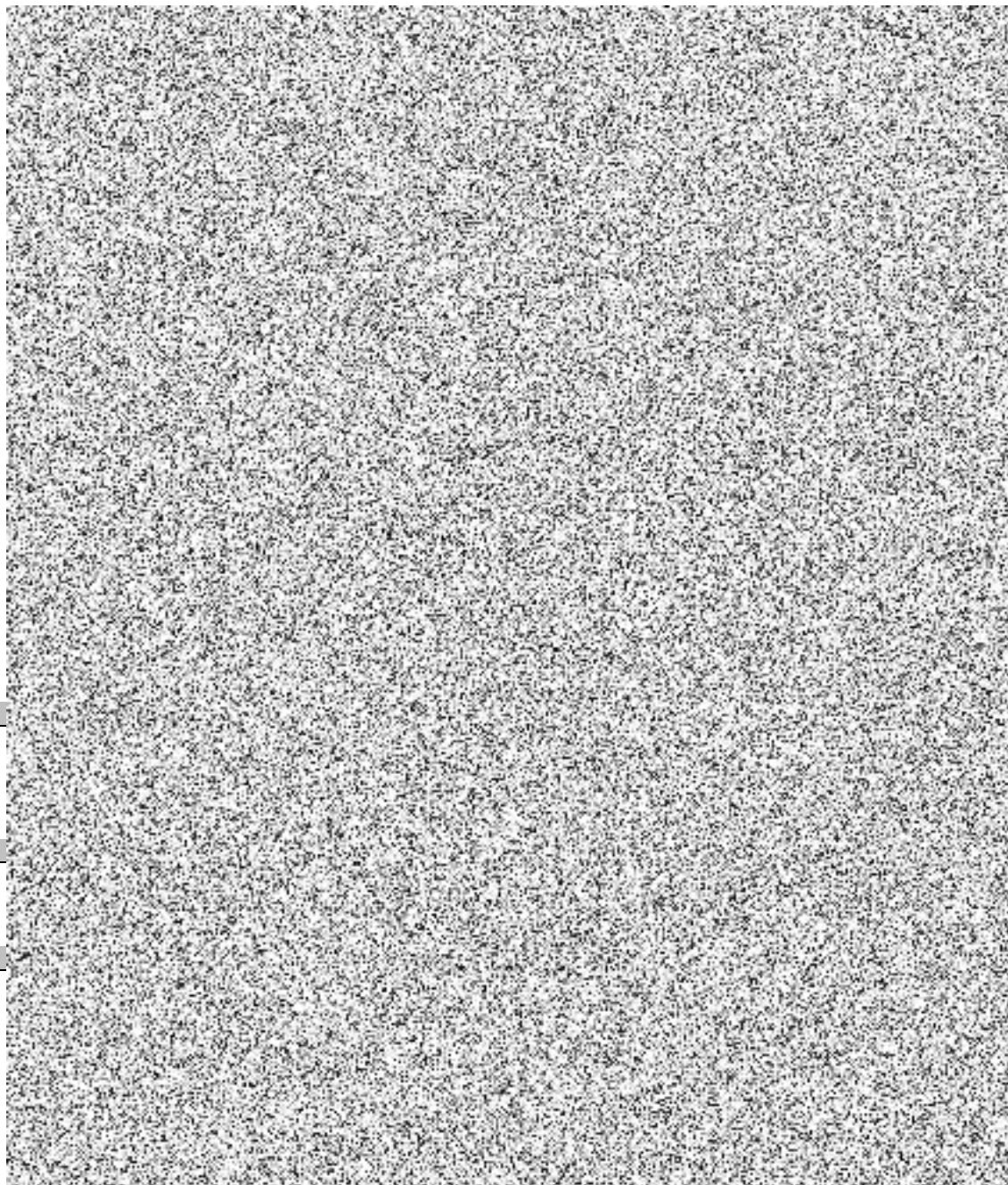

Díl:	766	Konstrukce truhlářské		
141	766812830R00	Demontáž kuchyňských linek do 1,8 m	kus	1,00000
142	61160101R	Dveře vnitřní hladké plné 1kř. 60x197 bílé	kus	1,00000
143	61160102R	Dveře vnitřní hladké plné 1kř. 70x197 bílé	kus	6,00000
144	61160103R	Dveře vnitřní hladké plné 1kř. 80x197 bílé	kus	2,00000
145	766660010RA0	Montáž dveří jednokřídlových šířky 60 cm	kus	1,00000
146	766660012RA0	Montáž dveří jednokřídlových šířky 70 cm	kus	6,00000
147	766660014RA0	Montáž dveří jednokřídlových šířky 80 cm	kus	2,00000
148	766670021R00	Montáž kliky a štítku	kus	9,00000
149	998766102R00	Přesun hmot pro truhlářské konstr., výšky do 12 m	t	0,20000
Díl:	771	Podlahy z dlaždic a obklady		
150	771475014R00	Obklad soklíků keram.rovných, tmel, výška do 10 cm	m	35,00000
151	771101101R00	Vysávání podlah prům.vysavačem pro pokládku dlažby	m2	81,00000
152	771101210R00	Penetrace podkladu pod dlažby	m2	56,00000
153	771212113R00	Kladení dlažby keramické do TM, vel. do 400x400 mm	m2	56,00000
154	597623122R	Dlaždice keramické 20x20	m2	62,00000
155	998771102R00	Přesun hmot pro podlahy z dlaždic, výšky do 12 m	t	0,90000
Díl:	776	Podlahy povlakové		
156	776511820RT2	Odstranění PVC a koberců lepených s podložkou, z ploch 10 - 20 m2	m2	22,00000
Díl:	777	Podlahy ze syntetických hmot		
157	777651900R00	Oprava podlah - penetrace	m2	77,00000
Díl:	781	Obklady keramické		
158	781950030RAA	Otlučení omítky a zřízení obkladu, včetně dodávky obkladu	m2	12,80000
159	781415114RA0	Obklad nových stěn pórovinový, do tmele do 20 x 30 cm	m2	132,00000
160	59761001R	Obkladačky keramické	m2	144,00000
161	2834241693R	Profil ukončovací obkladový vnější roh PVC 8 mm, R=9 mm, 8 barev	kus	38,00000
162	23153027R	Baumit Baumacol Siliikon tmel spárovací odst. I, odstíny skupiny 1, 310 ml	kus	6,00000
163	998781102R00	Přesun hmot pro obklady keramické, výšky do 12 m	t	4,80000
Díl:	783	Nátěry		
164	783900090RAB	Ostatní práce pro nátěry, odmaštění konstrukcí a výrobků	m2	22,00000
165	783122111RT4	Nátěr syntetický dvojnásobný, lesklý email 2 x	m2	22,00000
166	783122710R00	Nátěr syntetický zám. kci základní	m2	22,00000
Díl:	784	Malby		
167	784011111R00	Oprášení/ometení podkladu	m2	205,00000
168	784402803R00	Odstranění malby oškrábáním v místnosti H do 8 m	m2	205,00000
169	784450075RA0	Malba disperzní, penetrace 1x, malba bílá 2x	m2	205,00000
170	58124894.AR	Penetrace hloubková Primalex kanystr 5 l	l	205,00000
Díl:	M65	Elektroinstalace		
171	650516811R00	Elektroinstalace, - není součástí této dokumentace	kus	0,00000
Díl:	VN	Vedlejší náklady		
172	005121010R	Zařízení staveniště	Soubor	1,00000

REKAPITULACE STAVBY

Kód: 2022-pcr-VV-11
Stavba: PCR-DR-VV-1.1 SOC.ZAŘ.2.NP 3d

KSO: Místo: CC-CZ: Datum: 20. 6. 2022

Zadavatel: IČ: DIČ:

Uchazeč: Radek Tírala, Vrchlického 95, 356 01 Sokolov IČ: 61766453
DIČ: 

Projektant: IČ: DIČ:

Zpracovatel: IČ: DIČ:

Poznámka:

Cena bez DPH			149 461,26
DPH základní	Sazba daně 21,00%	Základ daně 149 461,26	Výše daně 31 386,86
snížená	15,00%	0,00	0,00
Cena s DPH v CZK			180 848,12

Projektant Zpracovatel

Datum a podpis: Razítko Datum a podpis: Razítko

Objednavatel Uchazeč

Datum a podpis: Razítko Datum a podpis: Razítko

REKAPITULACE OBJEKTŮ STAVBY A SOUPISŮ PRACÍ

Kód: 2022-pcr-VV-11

Stavba: PCR-DR-VV-1.1 SOC.ZAŘ.2.NP 3d

Místo: Datum: 20. 6. 2022

Zadavatel: Projektant:

Uchazeč: Radek Tírala, Vrchlického 95, 356 01 Sokolov Zpracovatel:

Kód	Popis	Cena bez DPH [CZK]	Cena s DPH [CZK]
Náklady z rozpočtů		149 461,26	180 848,12
2022-pcr-VV-11	PCR-DR-VV-1.1 SOC.ZAŘ.2.NP 3d	149 461,26	180 848,12

KRYCÍ LIST SOUPISU PRACÍ

Stavba:

PCR-DR-VV-1.1 SOC.ZAŘ.2.NP 3d

KSO:

Místo:

Zadavatel:

Uchazeč:

Radek Tírala, Vrchlického 95, 356 01 Sokolov

Projektant:

Zpracovatel:

Poznámka:

CC-CZ:

Datum:

20. 6. 2022

IČ:

DIČ:

IČ:

DIČ:

IČ:

DIČ:

IČ:

DIČ:

61766453

CZ7304071940

Cena bez DPH

149 461,26

	Základ daně	Sazba daně	Výše daně
DPH základní	149 461,26	21,00%	31 386,86
DPH snížená	0,00	15,00%	0,00

Cena s DPH

v CZK

180 848,12

Projektant

Zpracovatel

Datum a podpis:

Razítko

Datum a podpis:

Razítko

Objednavatel

Uchazeč

Datum a podpis:

Razítko

Datum a podpis:

Razítko

REKAPITULACE ČLENĚNÍ SOUPISU PRACÍ

Stavba:

PCR-DR-VV-1.1 SOC.ZAŘ.2.NP 3d

Místo:

Datum: 20. 6. 2022

Zadavatel:

Projektant:

Uchazeč: Radek Tírala, Vrchlického 95, 356 01 Sokolov

Zpracovatel:

Kód dílu - Popis

Cena celkem [CZK]

Náklady ze soupisu prací

149 461,26

HSV - HSV

9 - Ostatní konstrukce a práce-bourání

99 - Přesun hmot

PSV - Práce a dodávky PSV

741 - Elektroinstalace - silnoproud

743 - Elektromontáže - hrubá montáž

M - Práce a dodávky M

21-M - Elektromontáže

46-M - Zemní práce při extr.mont.pracích

HZS - Hodinové zúčtovací sazby

VRN - Vedlejší rozpočtové náklady

0 - Vedlejší rozpočtové náklady

SOUPIS PRACÍ

Stavba:

PCR-DR-VV-1.1 SOC.ZAŘ.2.NP 3d

Místo:

Datum: 20. 6. 2022

Zadavatel:

Projektant:

Uchazeč: Radek Tirala, Vrchlického 95, 356 01 Sokolov

Zpracovatel:

PČ	Typ	Kód	Popis	MJ	Množství	J.cena [CZK]	Cena celkem [CZK]
----	-----	-----	-------	----	----------	--------------	-------------------

Náklady soupisu celkem

149 461,26

D	HSV	HSV			
1	M	999100001	ODST. 1.1 - ROZVADĚČE		1,000
2	M	999100002	ODST. 1.2 - SVÍTIDLA		1,000
3	M	999100003	ODST 2.1 - ZÁS.,OVL.,KR,MOTORY,LIŠTY		1,000
4	M	999100004	ODST. 2.2 - KABELY,VODIČE		1,000

D 9 Ostatní konstrukce a práce-bourání

D 99 Přesun hmot

92	K	997013861	Poplatek za uložení stavebního odpadu na recyklační skládce (skládkovné) z prostého betonu kód odpadu 17 01 01	t	1,000
----	---	-----------	--	---	-------

D PSV Práce a dodávky PSV

D 741 Elektroinstalace - silnoproud

D 743 Elektromontáže - hrubá montáž

93	K	741110501	Montáž lišta a kanálek protahovací šířky do 60 mm	m	50,000
95	K	741112001	Montáž krabice zapuštěná plastová kruhová	kus	12,000
96	K	741112101	Montáž rozvodka zapuštěná plastová kruhová	kus	20,000

D M Práce a dodávky M

D 21-M Elektromontáže

97	K	210100258	Ukončení kabelů smršťovací záklopkou nebo páskou se zapojením bez letování žíly do 5x4 mm ²	kus	30,000
16	K	210111042	Montáž zásuvka (polo)zapuštěná bezšroubové připojení 2P+PE dvojí zapojení - průběžná	kus	9,000
26	K	210280003	Zkoušky a prohlídky el rozvodu a zařízení celková prohlídka pro objem mtž prací do 1 000 000 Kč	kus	1,000
28	K	210280712	Měření intenzity osvětlení na pracovišti do 50 svítidel	soubor	1,000
104	K	210800411	Montáž vodiče Cu izolovaný plný a laněný s PVC pláštěm do 1 kV žíla 0,15 až 16 mm ² zatažený (CY, CHAH-R(V))	m	50,000
103	K	741122031	Montáž kabel Cu bez ukončení uložený pod omítku plný kulatý 5x1,5 až 2,5 mm ² (CYKY)	m	170,000
130	K	210100152	Ukončení kabelů smršťovací záklopkou nebo páskou se zapojením bez letování žíly do 4x35 mm ²	kus	2,000
131	K	741122135	Montáž kabel Cu plný kulatý žíla 4x35 mm ² zatažený v trubkách (CYKY)	m	25,000
113	K	741210006	Montáž rozvodnice oceloplechová nebo plastová běžná do 300 kg	kus	1,000
132	K	741310022	Montáž přepínač nástěnný 6-střídivý prostředí normální se zapojením vodičů	kus	2,000
106	K	741310001	Montáž vypínač nástěnný 1-jednopolový prostředí normální	kus	1,000
107	K	741311004	Montáž čidlo pohybu nástěnné se zapojením vodičů	kus	11,000
102	K	741372112	Montáž svítidlo LED bytové vestavné podhledové čtvercové do 0,36 m ²	kus	18,000

PČ	Typ	Kód	Popis	MJ	Množství	J.cena [CZK]	Cena celkem [CZK]
----	-----	-----	-------	----	----------	--------------	-------------------

D		46-M	Zemní práce při extr.mont.pracích				
64	K	460600061	Odvoz sutí a vybouraných hmot do 1 km	t	1,000		
65	K	460600071	Příplatek k odvozu sutí a vybouraných hmot za každý další 1 km	m3	10,000		
39	K	460680112	Vybourání otvorů ve zdivu z lehkých betonů plochy do 0,25 m2, tloušťky do 30 cm	kus	5,000		
40	K	460680401	Vysekání kapes a výklenků ve zdivu z lehkých betonů, dutých cihel a tvárnic pro krabice 7x7x5 cm	kus	32,000		
41	K	460680485	Vysekání kapes a výklenků ve zdivu cihelném pro elinstalační zařízení plochy přes 0,25 m2	m3	1,000		
77	K	460680612	Vysekání rýh pro montáž trubek a kabelů v omítce vápenné a vápenocementové stěn šířky do 5 cm	m	50,000		
133	K	460680615	Vysekání rýh pro montáž trubek a kabelů v omítce vápenné a vápenocementové stěn šířky do 15 cm	m	15,000		
119	K	999100020	požární ucpávka, např.HILTI CFX pěna	ks	1,000		

D		HZS	Hodinové zúčtovací sazby				
120	K	HZS1301	Hodinová zúčtovací sazba zedník	hod	8,000		
127	M	58591005	směs suchá omítková jádrová ruční	t	0,050		
128	M	59042125	sádra šedá	kg	20,000		
52	K	HZS2221	Hodinová zúčtovací sazba elektrikář-demontáž stávající el.inst.	hod	8,000		
53	K	HZS2222	Hodinová zúčtovací sazba elektrikář odborný-ostatní práce jinde nespecifikované	hod	16,000		

D		VRN	Vedlejší rozpočtové náklady				
D		0	Vedlejší rozpočtové náklady				
44	K	013254000	Dokumentace skutečného provedení stavby	Kč	1,000		
66	K	045002000	Kompletační a koordinační činnost	Kč	1,000		
67	K	065002000	Mimostaveništní doprava materiálů	Kč	1,000		
68	K	081002000	Doprava zaměstnanců na staveniště	Kč	1,000		
69	K	091002000	Ostatní náklady související s objektem	Kč	1,000		

SILNOPROUD: VV-1.1 SOC.ZAŘ.2.NP-3d

PČR-DOLNÍ RYCHNOV, DOBROVSKÉHO 1935

1. DODÁVKA ZARÍZENÍ

1.1 ROZVADĚČE

POPIS POLOŽKY	ks(m)	Kč/ks(m)	Kč
rozvaděč RD2.7	1		
doplnění rozvaděče RD2.3	1		
ROZVADĚČE CELKEM			

ROZPIS ROZVADĚČE RD2.7

CP	POPIS POLOŽKY	ks(m)
	ocep.skříň pod omítku IP40/20,600x450x140,př./výv.horem,2x24/48mod.	1
	vypínač 40A/3f 10kA	1
	II.stupeň přep.ochrany	1
	jistič 10A/1f/B 10kA	1
	proudový chránič s nadproudovou ochranou 6A/B/1+N/30mA 10kA	1
	proudový chránič s nadproudovou ochranou 10A/B/1+N/30mA 10kA	1
	proudový chránič s nadproudovou ochranou 16A/B/1+N/30mA 10kA	9
	svorkovnice PE	1
	svorkovnice N	1
	fázové sběrnice	1
	vývodní svorky RSA (komplet)	1
	podružný materiál	1
	MATERIÁL ROZVADĚČE	
	PODRUŽNÝ MATERIÁL ROZVADĚČE 15 %	
	VÝROBA ROZVADĚČE 40 %	
	CELKEM ROZVADĚČ	

DOPLNĚNÍ ROZVADĚČE RD2.3

CP	POPIS POLOŽKY	ks(m)
	jistič 32A/3f/B 10kA	1
	podružný materiál	1
	MATERIÁL ROZVADĚČE	
	PODRUŽNÝ MATERIÁL ROZVADĚČE 15 %	
	VÝROBA ROZVADĚČE 40 %	
	CELKEM ROZVADĚČ	

1.2 SVÍTIDLA

LED SVÍTIDLA VČETNĚ ZDROJŮ

A-PŘISAZENÉ LED KANC.SVÍTIDLO 600x600,1xLED 34W,4100lm,Ra80,3800K,IP40,URG<19, HLINÍKOVÝ RÁMEČEK,MIKROPRIZMATICKÝ KRYT NAPŘ.MODUS QN3A600/700ND,RÁMEČEK UGRAM	0
B-PŘISAZENÉ LED KULATÉ SV.S KRYTEM,27W,2700lm,Ra80,4000K,IP40 NAPŘ.MODUS BRS KO375V2 - 27W	0
B-SM-PŘISAZENÉ LED KULATÉ SV.S KRYTEM,27W,2700lm,Ra80,4000K,IP40+SENZOR MIKROVLNNÝ NAPŘ.MODUS BRS KO375V2 - 27W+SENZOR MIKROVLNNÝ	2
C-PŘISAZENÉ LED KULATÉ SV.S KRYTEM,34W,3600lm,Ra80,4000K,IP44 NAPŘ.MODUS BR5B KO480V3 - 34W	0
D-PŘISAZENÉ LED KULATÉ SV.S KRYTEM,27W,2700lm,Ra80,4000K,IP44 NAPŘ.MODUS BR5B KO375V2 - 27W	0
D-SM-PŘISAZENÉ LED KULATÉ SV.S KRYTEM,27W,2700lm,Ra80,4000K,IP44+SENZOR MIKROVLNNÝ NAPŘ.MODUS BR5B KO375V2 - 27W+SENZOR MIKROVLNNÝ	9
E-PŘISAZENÉ LED PANEL 1200x300,HLINÍKOVÝ RÁMEČEK,UGR19,MIKROPRIZ.KRYT,35W,4000lm,Ra80,3800K NAPŘ.MODUS QN3C600/700ND,RÁMEČEK UGRAM	5
F-PRŮMYSLOVÉ LED SVÍTIDLO 655x197,MIKROPRIZ.KRYT,49W,5250lm,Ra80,4000K,IP65 NAPŘ.MODUS MEGAL2S PCN /1050	0
G-LED PRACHOTĚSNÉ SVÍTIDLO POLYESTEROVÉ TĚLO,OPÁLOVÝ PC KRYT,32W,4400lm,Ra80,4000K,IP65 NAPŘ.MODUS PL3500L1N	0
H-PRŮMYSLOVÉ LED SVÍTIDLO 1224x197,MIKROPRIZ.KRYT,92W,11400lm,Ra80,4000K,IP65 NAPŘ.MODUS MEGAL2M PCN /2100	0
NO1-PŘISAZENÉ NOUZOVÉ SVÍTIDLO 1W,OPTIKA PRO ÚNIKOVÉ CESTY,1W,120ln,Ra80,4000K,1hod. NAPŘ.MODUS LV2R/1W	0
NO2-PŘISAZENÉ NOUZOVÉ SVÍTIDLO 1W,UNIVERZÁLNÍ OPTIKA,1W,120lm,Ra80,4000K,1hod. NAPŘ.MODUS LV2U/1W	0
NO3-NÁSTĚNNÉ LED NOUZOVÉ SVÍTIDLO INFINITY S PIKTOGRAMEM, 1W,50lm,Ra80,4000K,1hod. NAPŘ.MODUS IF2BWS/1W-exit	0
NO4-NÁSTĚNNÉ LED NOUZOVÉ SVÍTIDLO INFINITY S PIKTOGRAMEM, 1W,50lm,Ra80,4000K,1hod. NAPŘ.MODUS IF2ACS/1W-exit	0
I-VENKOVNÍ LED REFLEKTOR S POHYB.SPÍNAČEM	0
NO5-NÁSTĚNNÉ LED NOUZOVÉ SVÍTIDLO HELIOS S PIKTOGRAMEM, 1W,50lm,Ra80,4000K,1hod. NAPŘ.MODUS HELIOS OZN/HL/1W-exit	2
podružný materiál pro uchycení svítidel	1
SVÍTIDLA CELKEM	

2. MATERIAL

2.1 ZÁSUVKY,OVLADAČE,KRABICE,MOTORY,LIŠTY

ČP	POPIS POLOŽKY	ks(m)	Kč/ks(m)	Kč
	ovladač, řazení 1(vypínač) IP20, komplet	1		
	ovladač, řazení 5 (sériový) IP20, komplet	0		
	ovladač, řazení 6 (střídavý) IP20, komplet	2		
	pohybový spínač -spínací prvek relé (rezerva pro vzt)	0		
	dvojzásuvka 230V/16A - bílá IP 20	6		
	zásuvka 230V/16A IP20 s víčkem zapuštěná	2		
	zásuvka 230V/16A - bílá IP20	1		
	krabice přístrojová	12		
	krabice rozvodná	20		
	svorkovnice doplň.pospojení	1		
	chráničky pro kabely pod obkladem	20		
	el.inst.lišta 20/20	25		
	el.inst.lišta 20/20 - bezhalogenová	5		
	příchytka pro kabel kovová (přívodní kabel na chodbě)	30		
	podružný materiál	1		
	CELKEM			

2.2 KABELY, VODIČE

ČP	POPIS POLOŽKY	ks(m)	Kč/ks(m)	Kč
	CYKY 3Cx1,5	50		
	CYKY 5Cx1,5	20		
	CYKY 2Ax1,5	5		
	CYKY 3Ax1,5	15		
	CYKY 3Cx2,5	80		
	CY 1x6 Z/Z	50		
	CXKH-R 1x10 Z/Z	25		
	CXKH-R 5Cx10	25		
	C E L K E M			

Pozn.: Výše uvedený materiál byl vypracován pro orientační stanovení nákladů.
Přesný soupis materiálu bude proveden dodavatelem elektroinstalace a slaboproudých rozvodů.
A to na základě konkrétních materiálů nabízených dodavatelem.