

OBJEDNÁVKAč. j. **KRPZ-105744-10/ČJ-2022-1500VZ-VAS**

Přílohy: 1 / 2

Uvádějte číslo naší objednávky na všech dodacích listech a fakturách

Dodavatel: **AZ OKNA a. s.**
Kollárova 1693 **698 01** **Veselí nad Moravou**
 zastoupený Mgr. Ivo Gasparem, členem představenstva
 IČO: **26905736** DIČ: **CZ26905736**
 číslo účtu: **86-2473100297** kód banky **0100**
 kontaktní osoba dodavatele: 

Objednatel: **Česká republika – Krajské ředitelství policie Zlínského kraje**
J. A. Bati 5637 **760 01** **ZLÍN**
 IČO: **72052767** DIČ: **CZ72052767**
 číslo účtu: **28036881** kód banky **/0710**
 kontaktní osoba objednatele: **Ing. Jiří Forman**
 telefon: **974 661 590**
 e-mail: **krpz.osnm.evidence@pcr.cz**

Předmět plnění: **Výměna výplní otvorů ve vstupu OOP Bojkovice**
Dodavatele, oprávněného nabídkou předmětu plnění - zboží/služby poskytovat náhradní plnění ze zákona, žádáme o uvedení relevantní informace o tzv. povinném podílu a kontaktní osobě objednatele z této objednávky.

Specifikace zboží/služby: **Výměna výplní otvorů ve vstupu OOP Bojkovice.**
 Viz příloha č. 1 – Technická specifikace

Místo dodání: **Krajské ředitelství policie Zlínského kraje**
OOP Bojkovice
Sušilova 148
687 71 Bojkovice

Zaměstnanci odpovědní za převzetí zboží/služby: **Ing. Jiří Forman** tel.: **974 661 590**
 tel.: **724 953 902**

Dodací lhůta: **Od 15. 10. 2022 do 9. 12. 2022.**

Cena: za vymezený předmět plnění činí
 CELKEM bez DPH **87.776,61** Kč
 CELKEM s DPH 21% **106.209,70** Kč
 slovy s DPH: **Stošesttisícdvěstě devětikorunčeskýchasedmdesáthaléřů**
 Rozpis cen viz příloha objednávky.

Další podmínky: Smluvní strany se dohodly, že vložení smlouvy (objednávky) do registru smluv v souladu se zákonem č. 340/2015 Sb., o zvláštních podmínkách účinnosti některých smluv, uveřejňování těchto smluv a o registru smluv, ve znění pozdějších předpisů, zajistí objednatel.
 Dodavatel bez výhrad souhlasí se zveřejňováním své identifikace a dalších údajů uvedených v této smlouvě, včetně ceny díla. Smluvní strany prohlašují, že žádná z částí této smlouvy není předmětem obchodního tajemství dle § 504 občanského zákoníku.

Sankce:

1. Dodavatel se zavazuje potvrdit písemně nebo v elektronické podobě (e-mail), akceptaci objednávky nejpozději do 3 pracovních dnů od jejího zaslání kupujícím.
2. Potvrzením objednávky prodávající stvrzuje, že objednávku přijímá v plném rozsahu.
3. Reklamacce objednatele způsobené nedodáním zboží/služby v poptávané kvalitě jsou řešeny dle platných právních předpisů.
4. Pokud dodavatel na svém potvrzení objednávky výslovně uvede konkrétní údaje jinak, než jak jsou uvedeny na objednávce objednatele, považuje se takové potvrzení objednávky za protinávrh. V takovém případě může být protinávrh písemně potvrzen objednatelem nejpozději do pěti (5) pracovních dnů od obdržení protinávrhu.
5. V případě, že se dodavatel dostane do prodlení s termínem řádného dodání zboží/služby nebo odstranění zjevných vad zboží/služby v dohodnutém termínu, objednatel má právo na kompenzaci smluvní pokutou ve výši 0,05% vč. DPH z kupní ceny zboží/služby, s jehož dodáním je prodávající v prodlení, a to za každý i započatý den takového prodlení.
6. Jakákoliv smluvní pokuta je splatná do patnácti (15) dnů ode dne doručení oprávněně vystaveného vyúčtování smluvní pokuty straně dodavatele.
7. Zaplacením smluvní pokuty není jakkoliv dotčen ani omezen nárok na náhradu vzniklé škody ani povinnost dodavatele řádně splnit své povinnosti (dodat zboží/službu, odstranit vady).
8. Dodavatel podpisem této smlouvy prohlašuje, že není veden v registru nespolehlivých plátců DPH vedeném Ministerstvem financí ČR. V případě, že je toto prohlášení nepravdivé anebo v případě, že bude dodavatel dodatečně zapsán v registru nespolehlivých plátců DPH v průběhu účinnosti této smlouvy a nevyrozumí o tom ihned objednatele, má objednatel právo od objednávky odstoupit, a to v souladu s příslušným právním předpisem.

Fakturační adresa:

Česká republika – Krajské ředitelství policie Zlínského kraje

J. A. Bati 5637

760 01

ZLÍN

Adresa pro doručení faktury:

Datová schránka: w6thp3w.

V případě fyzického doručení doručte prosím fakturu na adresu:

Česká republika – Krajské ředitelství policie Zlínského kraje, J. A. Bati 5637, 760 01 Zlín.

Elektronicky možno fakturu zaslat na e-mail: krpz.oru.evidence@pcr.cz. Každý e-mail musí obsahovat pouze jednu fakturu.

Způsob platby:

bezhotovostním převodem na účet na základě daňového dokladu (faktura)

Splatnost faktury:

do 30 dní ode dne doručení faktury objednateli

Dovoluji si Vás požádat o elektronické potvrzení objednávky



za objednatele:

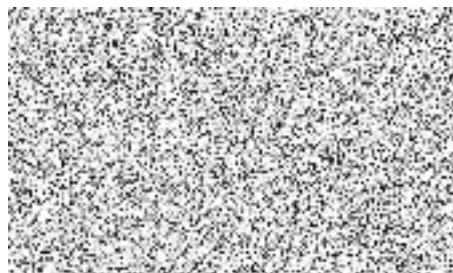

* nehodící se škrtněte

Za správnost vyhotovení: Ing. Marie Vašková, Odbor veřejných zakázek, tel.: 974 662 670, e-mail: krpz.ovz.podatelna@pcr.cz

POLOŽKA	MNOŽSTVÍ	POPIS	jedn. ks Kč	celk.cena Kč
---------	----------	-------	----------------	-----------------

1 2.000 ks

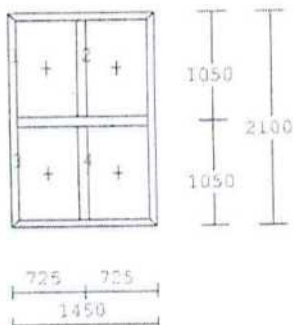
SYNEGO 7K DORAZOVÉ TĚSNĚNÍ

černé těsnění

Barva rámu: bílá/bílá

Rám okenní 72mm 7K AD

Kování: 4 x pevně zasklený rám /

Křídlo: 4 x Fixní rám

Výplň: 4 x F4-16-Le4 U=1,1 TR

16.521,00

33.042,00

2 1.000 ks

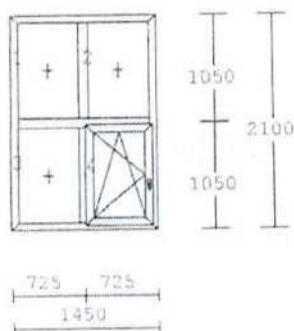
SYNEGO 7K DORAZOVÉ TĚSNĚNÍ

černé těsnění

Barva rámu: bílá/bílá

Rám okenní 72mm 7K AD

Kování:

3 x pevně zasklený rám /

1 x OS LEVÉ, D15 / 413

Křídlo:

3 x Fixní rám

1 x Křídlo ok.79mm SYNEGO 6K

Výplň: 4 x F4-16-Le4 U=1,1 TR

18.812,00

18.812,00

3 1.000 ks

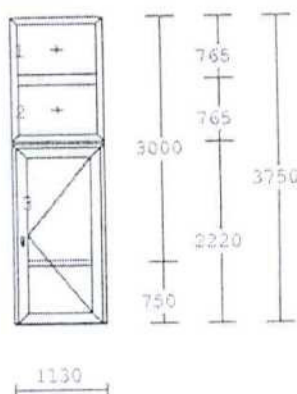
VCHODOVÉ DVEŘE OTV. DOVNITŘ

DVEŘE BEZ AL - PRAHU

DOLE NA KŘÍDLE KARTÁČ

PRŮCHOD: 960mm x 2105mm

SYNEGO 7K DORAZOVÉ TĚSNĚNÍ

černé těsnění

Barva rámu: bílá/bílá

RÁM DVEŘNÍ 82mm 7K AD a práh

KOVÁNÍ:

2 x pevně zasklený rám /

1 x ROTO-Tandeo P / 1020

Křídlo:

2 x Fixní rám

1 x Křídlo DVEŘ.Z 126mm SYNEGO 5K

Výplň:

3 x F4-16-Le4 U=1,1 TR

SPODNÍ SKLO V KŘÍDLE BEZPEČNOSTNÍ

1 x CX33.2-14-Le4 U=1,14 connex TR

Sloupek 68mm křídlový

Převod :

51.854,00

Pol.	množství	Označení	jedn. ks Kč	celk.cena Kč
		Spojovák: H 1533070 1x=20,5 sestavy	51.855,00	51.855,00
3/K+K	1.000 ks	KLIIKA-KLIIKA ŠIR. ŠTÍTEK: / BÍLÁ F99 21199H / NEPTUNE	1.990,00	1.990,00
3/BRAN	1.000 ks	DVEŘNÍ SAMOZAVÍRAČ OTS 430 ramínko s aretací Barva: bílá, Pozn. pro dveře otevíravé VEN je nutné zajistit mech.zajištění max. otevření křídla z důvodu vyvrácení větrem apod. !!!	4.600,00	4.600,00
3/ST	1.000 ks	DVEŘNÍ STAVĚČ KŘÍDLA /BÍLÝ/	490,00	490,00
PVC LL	14.300 m	PVC KRYCÍ LIŠTA BÍLÁ / 30 - 40 MM/	152,00	2.158,00

ČÁSTKA POLOŽEK:

SLEVA:	-37.00 %	112.947,00 Kč
DEMONTÁŽ STARÝCH OKEN:		-41.790,39 Kč
MONTÁŽ: OKNA + DVEŘE:		2.950,00 Kč
DOPRAVA NA MÍSTO REALIZACE:		9.720,00 Kč
ZEDNICKÉ ZAPRAVENÍ BEZ MALOVÁNÍ:		1.850,00 Kč
		2.100,00 Kč

Celkem bez DPH:

DPH 21%

21.00 %

87.776,61 Kč

18.433,09 Kč

Celkem s DPH:

106.209,70 Kč

VYSVĚTLIVKY :

Demontáž: Demontáží se rozumí rozřezání rámu oken a jejich následné uskladnění u zákazníka na místě montáže.

Montáž : Montáží se rozumí zamontování výrobků do připravených otvorů,tj.zakotvení do ostění, zapění spáry polyuretanovou pěnou, seřízení výrobku k jejich plné funkčnosti.Kotevní materiál a PUR pěna jsou v ceně montáže.

Zednické zapravení ostění: Zapravení vnitřních špalet po montáži oken včetně zednického materiálu, osazení a zapravení vnitřních parapetů / pokud jsou součástí objednávky /. Z venkovní strany zařezání PUR pěny a zaakrylování montážní spáry akrylovým tmelem. Zapravení venkovního parapetu / pokud je součástí objednávky /. V ceně zednického zapravení není likvidace odpadu ani konečné vymalování.
Uvedená cena zednického zapravení je pouze pro jednoduché okna. Při samotném zaměření se může cena zednických prací změnit v závislosti na stáří původních oken např. u kastlových oken jsou náklady vyšší.

Likvidace : Likvidací odpadu se rozumí odvoz rámu, křidel a sutí.
Po montáži je nutné nejpozději do jednoho měsíce odstranit ochrannou polepovou fólii z plastových prvků.

Vysvětlivky ke zkratkám:

- O - otvíravé okno
- OS - otvíravě-sklopné okno
- S - sklopné okno
- Fix - pevné, neotvíravé okno / nebo okno ke dveřím /
- U - koeficient prostupu tepla u skla (U=1,1, U=1,0, U=0,7, U=0,
- Connex- bezpečnostní sklo ve složení 4 + 0,4 + 2 mm proti rozbití
- Stulp - okno dvoukřídlové bez středového sloupku
- Alternativa - okno, které může nahradit standardní položku, ale není v konečné ceně oken započítáno.
- OV - okrasná výplň, která se vkládá místo skla do dveřního křídla, typ a provedení uvedeno v nabídce-cena již v celkové částce započítána.

Záruční podmínky: 60 měsíců na plastové výrobky , na příslušenství jako parapety, táhla, samozavirače, sítě proti hmyzu a žaluzie a práce 24 měsíců.

Veškerá okna s kováním otvíravě - výklopným / OS / jsou ZDARMA opatřena mikroventilací - 4 poloha kliky .

Okna vždy při pohledu zevnitř, dveře dle otevírání:
- otevírání dovnitř pohled interiér
- otevírání ven pohled exteriér

Termíny: Výroba od podpisu smlouvy :
do 8 týdnů v provedení bílé, jednostranné a oboustranné fólie od doručení potvrzené smlouvy a zaplacení zálohy.
Konkrétní okolnosti budou upřesněny ve smlouvě.
Montáž bude v následujícím týdnu.
Pro spolehlivou funkčnost výrobků je nutné, aby objednatel provedl 1 x ročně kompletní promazání všech dílů kování.

Sazba DPH bude určena dle zákona o DPH.

ZÁVĚR

Prosím , cvěřte návrh technické dokumentace a v případě, že jej akceptujete, potvrďte cenovou nabídku podpisem nebo telefonicky. **Potvrzení cenové nabídky ze strany zákazníka je považováno za závaznou objednávku.**
Zaměření a poradenské služby provádíme v rámci specifikace a upřesnění zdarma při závazné objednávce.

CENOVÁ NABÍDKA č.: 26843AN1 z 06.09.2022 Strana: 5
a upřesnění zdarma při závazné objednávce.
Platnost cenové nabídky je 40 dnů od jejího vyhotovení.

Vaši nabídku vypracoval/a: 
Ve Veselí nad Moravou dne: 26.09.2022

Podpis dodavatele:

Podpis odběratele:

