

VÝKAZ DOSAVADNÍHO A NOVÉHO STAVU ÚDAJŮ KATASTRU NEMOVITOSTÍ

Dosavadní stav			Nový stav											
Označení pozemku parc. číslem	Výměra parcely		Druh pozemku	Označení pozemku parc. číslem	Výměra parcely		Druh pozemku	Typ stavby	Zpús. určení výměr	Porovnání se stavem evidence právních vztahů				
	ha	m ²			Způsob využití	ha				m ²	Způsob využití	Způsob využití	Díl přechází z pozemku označeného v katastru nemovitostí	dřívější poz. evidenci
1197/5	26	59	ostat. pl. jiná plocha	1197/5	26	59	ostat. pl. jiná plocha		0			593		
1197/32	5	79	ostat. pl. jiná plocha	1197/32	5	79	ostat. pl. jiná plocha		0			597		
1197/59	14	04	ostat. pl. jiná plocha	1197/59	14	04	ostat. pl. jiná plocha		0			593		
1197/60	21	61	ostat. pl. jiná plocha	1197/60	20	20	ostat. pl. jiná plocha		0	1197/60		10001	20	20
				1197/120	1	41	ostat. pl. jiná plocha		0	1197/60		10001	1	41
	68	03			68	03								

GEOMETRICKÝ PLÁN pro rozdělení pozemku	Geometrický plán ověřil úředně oprávněný zeměměřický inženýr Jméno, příjmení: Ing. Ludmila Naimanová	Stejnopis ověřil úředně oprávněný zeměměřický inženýr: Jméno, příjmení: Ing. Markéta Pospíšilová
	Číslo položky seznamu úředně oprávněných zeměměřických inženýrů 380/95 Dne: 21.01.2022 Číslo: 1014/2022	Číslo položky seznamu úředně oprávněných zeměměřických inženýrů 2172/03 Dne: 25.01.2022 Číslo: 12/2022
Náležitostmi a přesností odpovídá právním předpisům.	Katastrální úřad souhlasí s očíslováním parcel.	Tento stejnopis odpovídá geometrickému plánu v elektronické podobě uloženému v dokumentaci katastrálního úřadu.
Vyhotovitel: PK Geo, s.r.o. Jeřábkova 5, 602 00 Brno tel. [redacted] email: [redacted]	KÚ pro Jihomoravský kraj KP Brno-město [redacted] PGP-131/2022-702 2022.01.25 15:12:42 CET	Ověření stejnopisu geometrického plánu v listinné podobě.
Číslo plánu: 2095-18/2022 Okres: Brno-město Obec: Brno Kat. území: Bohunice Mapový list: Mor. Krumlov 0-1/42 Dosavadním vlastníkem pozemků byla poskytnuta možnost seznámit se v terénu s průběhem navrhovaných nových hranic, které byly označeny předepsaným způsobem: znakem z plastu		

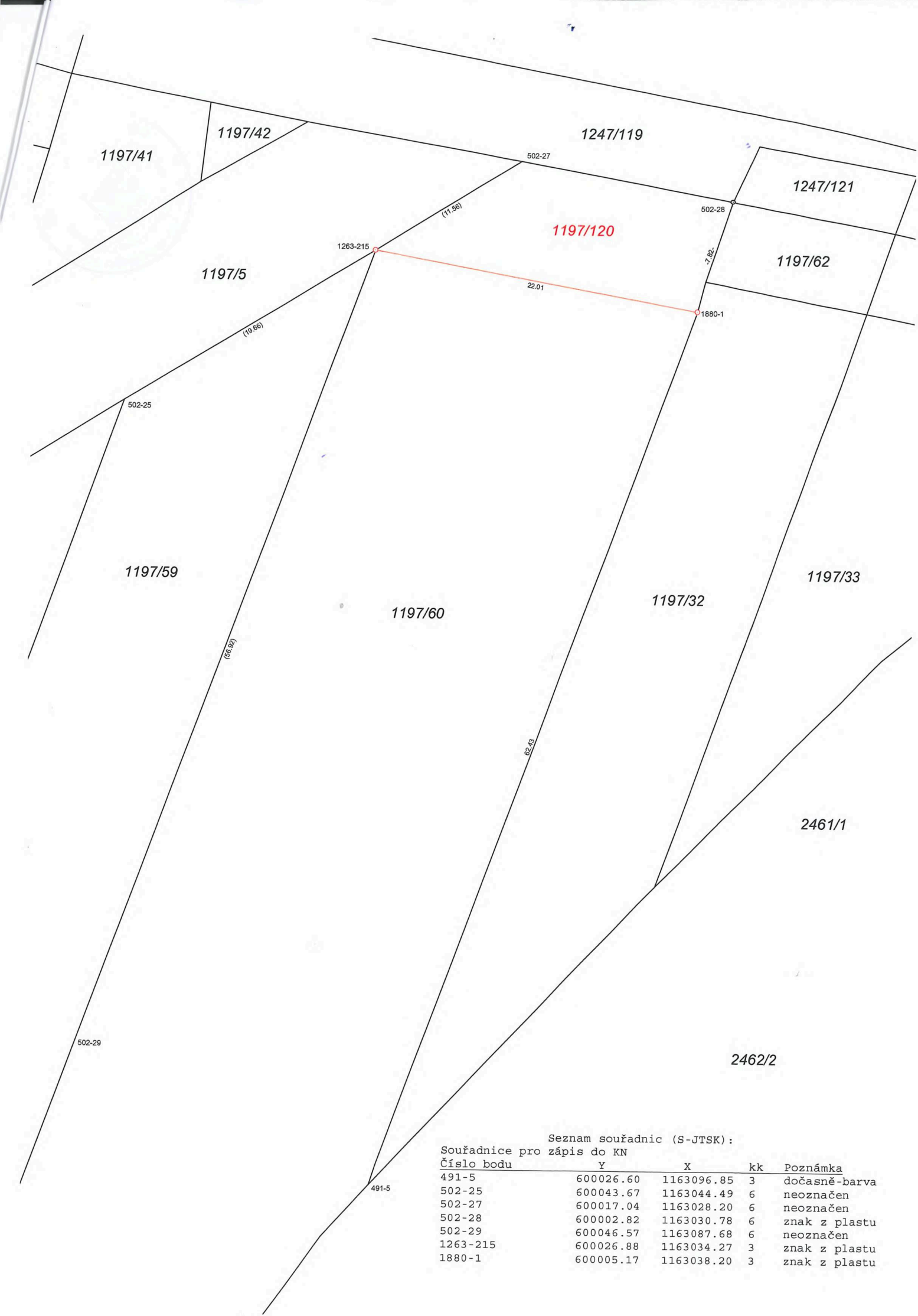

Seznam souřadnic (S-JTSK):

Souřadnice pro zápis do KN				
Číslo bodu	Y	X	kk	Poznámka
491-5	600026.60	1163096.85	3	dočasně-barva
502-25	600043.67	1163044.49	6	neoznačen
502-27	600017.04	1163028.20	6	neoznačen
502-28	600002.82	1163030.78	6	znak z plastu
502-29	600046.57	1163087.68	6	neoznačen
1263-215	600026.88	1163034.27	3	znak z plastu
1880-1	600005.17	1163038.20	3	znak z plastu