

SMLOUVA O DÍLO
č. HSKV- 1671/2022 – EKO
(dále jen „Smlouva“)

uzavřená podle § 2586 a násl. zákona č. 89/2012 Sb., občanského zákoníku,
ve znění pozdějších předpisů (dále jen „občanský zákoník“)

Níže uvedeného dne, měsíce a roku byla uzavřena mezi smluvními stranami smlouva o dílo tohoto znění:

1. SMLUVNÍ STRANY

a) Objednatel:

Název: Česká republika – Hasičský záchranný sbor Karlovarského kraje
Sídlo: Závodní 205/70, 360 06 Karlovy Vary
IČ: 70883611
DIČ: CZ70883611
není plátcem DPH
Její jménem jedná: brig. gen. Ing. Václav Klemák, ředitel Hasičského záchranného sboru
Karlovarského kraje
Bankovní spojení: ČNB Plzeň
Číslo účtu: 1247881/0710
Kontaktní osoba:
E-mail:
Telefon:

(dále jen „Objednatel“)

a

b) Zhotovitel:

Název: **ColorMax s.r.o.**
Sídlo: Kasární náměstí 115/7, 350 02 Cheb
IČ: 28042484
DIČ: CZ28042484
Její jménem jedná: Milan Baranec – jednatel společnosti
Bankovní spojení: Komerční banka a.s.
Číslo účtu: 43-3533130207/0100
Kontaktní osoba:
E-mail:
Telefon:

obchodní společnost zapsaná v obchodním rejstříku vedeném Krajským soudem v Plzni, oddíl C, vložka 22486.

(dále jen „Zhotovitel“)

(„Objednatel“ a „Zhotovitel“ společně dále také jen jako „Smluvní strany“)

2. PŘEDMĚT SMLOUVY

- 2.1. Předmětem této Smlouvy je závazek Zhotovitele vlastním jménem, na vlastní odpovědnost a náklad provést a předat, řádně a včas ve sjednané kvalitě dílo specifikované v čl. 2.2 této Smlouvy. Předmětem Smlouvy je rovněž závazek Objednatele řádně a včas provedené dílo převzít a zaplatit Zhotoviteli cenu sjednanou v čl. 5.
- 2.2. Dílem se pro účely této Smlouvy rozumí **provedení stavebních prací a dodávek souvisejících s realizací rekonstrukce části vnitřních prostor PS Cheb**. Stavební práce a související dodávky budou provedeny v rozsahu stanoveném přílohou č. 1 – Položkový rozpočet, která je nedílnou součástí této Smlouvy (dále jen „dílo“).
- 2.3. Pokud v průběhu realizace stavební akce vznikne potřeba provést změny a vícepráce v rozsahu a obsahu díla, zavazuje se Zhotovitel provést tyto změny případně vícepráce po jejich odsouhlasení Objednatelem na základě písemného dodatku uzavřeného k této Smlouvě.
- 2.4. Podkladem pro uzavření této Smlouvy je nabídka zhotovitele ze dne 26. 9. 2022, která byla na základě zadávacího řízení, zveřejněného prostřednictvím elektronického nástroje NEN pod číslem N006/22/V00024342 a ev. č. HSKV- 1671/2022-EKO, vybrána jako nejvhodnější.

3. ZPŮSOB A TERMÍN ZHOTOVENÍ DÍLA, PŘEDÁNÍ DÍLA

- 3.1. Zhotovitel se zavazuje zhotovit dílo nejpozději do **15. 12. 2022**.
- 3.2. Zhotovitel splní svou povinnost provést dílo jeho zhotovením v souladu s podmínkami Smlouvy, předvedením způsobilosti sloužit svému účelu a jeho předáním Objednateli.
- 3.3. Místem provedení díla je **Hasičský záchranný sbor Karlovarského kraje, PS Cheb, 17. listopadu 30, 350 02 Cheb**.
- 3.4. O předání a převzetí díla bude Zhotovitelem vyhotoven protokol o předání a převzetí (dále jen „Protokol“) ve dvou (2) vyhotoveních, který bude podepsán oběma Smluvními stranami a každá ze Smluvních stran obdrží po jednom (1) vyhotovení Protokolu.
- 3.5. Osobou oprávněnou za Objednatele podepsat Protokol je jeho kontaktní osoba uvedená v úvodu této Smlouvy.
- 3.6. Objednatel je oprávněn odmítnout převzetí díla, pokud dílo nebude zhotoveno řádně v souladu s touto Smlouvou, ve sjednané kvalitě, pokud bude neúplné nebo nebude způsobilé sloužit svému účelu. V takovém případě Objednatel důvody odmítnutí převzetí díla písemně Zhotoviteli sdělí, a to nejpozději do 5 (pět) pracovních dnů od původního termínu předání díla. Na následné předání díla se použijí výše uvedená ustanovení tohoto článku 3.

4. VLASTNICKÉ PRÁVO K DÍLU A NEBEZPEČÍ ŠKODY

- 4.1. Vlastnické právo k jednotlivým částem díla a dalším dokumentům a hmotným výstupům, které jsou předmětem díla a nebezpečí škody na nich přechází na Objednatele dnem jejich převzetí Objednatelem.
- 4.2. Zhotovitel nese nebezpečí škody a jiná nebezpečí na všech věcech, které Zhotovitel sám či Objednatel opatřil za účelem provedení díla či jeho částí nebo které bylo potřeba Zhotoviteli za účelem provedení díla předat, a to od okamžiku jejich převzetí (opatření) do doby předání díla, popř. u věcí, které je Zhotovitel povinen vrátit, do doby jejich vrácení. Zhotovitel rovněž odpovídá Objednateli za škodu způsobenou jeho činností v souvislosti s plněním této Smlouvy.

5. CENA DÍLA A PLATEBNÍ PODMÍNKY

- 5.1. Smluvní strany se dohodly, že za dílo řádně zhotovené a předané podle této Smlouvy Objednatel zaplatí Zhotoviteli cenu díla ve výši **724 196,02 Kč bez DPH** (slovy: sedm set dvacet čtyři tisíc sto devadesát šest korun českých dva haléře) jako cenu nejvýše přípustnou, tj. **876 277,18 Kč s DPH** (slovy: osm set sedmdesát šest tisíc dvě stě sedmdesát sedm korun českých osmnáct haléřů), při sazbě DPH ve výši 21%, přičemž sazba DPH bude v případě její změny stanovena v souladu s platnými právními předpisy.
- 5.2. Tato sjednaná cena díla je konečná a zahrnuje zejména veškeré výlohy, výdaje a náklady vzniklé Zhotoviteli v souvislosti se zhotovením a předáním díla.
- 5.3. Zhotovitel odpovídá za to, že sazba daně z přidané hodnoty bude stanovena v souladu s platnými právními předpisy.
- 5.4. Objednatel nebude poskytovat Zhotoviteli jakékoliv zálohy na úhradu ceny díla nebo její části.
- 5.5. Cena díla bude zaplacená na základě faktur (daňových dokladů) vystavených Zhotovitelem po řádném provedení jednotlivých částí díla a jejich odsouhlasení technickým dozorem investora a následně Objednatelem. Dílčí fakturace bude prováděná pravidelně, vždy k poslednímu dni v měsíci. Faktury (daňové doklady) vystavené Zhotovitelem musí obsahovat náležitosti stanovené právními předpisy a Smlouvou. Nedílnou součástí vystavených faktur musí být soupis provedených prací rozpracovaný do položkového rozpočtu.
- 5.6. Zhotovitel se zavazuje vystavit faktury (daňové doklady) za účelem provedení platby za jednotlivé části díla a zaslat je Objednateli do 15 ti kalendářních dní ode dne odsouhlasení provedených prací Objednatelem.

- 5.7. Smluvní strany se dohodly na lhůtě splatnosti faktur - daňových dokladů v délce **dvaceti jedna (21) kalendářních dnů** ode dne doručení faktur - daňových dokladů Objednateli na jeho kontaktní adresu.
- 5.8. Cena díla se považuje za uhrazenou okamžikem odepsání fakturované ceny díla z bankovního účtu Objednatele ve prospěch účtu Zhotovitele. V případě, že faktura bude hrazena opožděně prokazatelně z důvodů na straně banky, není Objednatel po tuto dobu v prodlení s placením faktury.
- 5.9. Objednatel je oprávněn před uplynutím lhůty splatnosti faktury vrátit bez zaplacení fakturu, která neobsahuje náležitosti stanovené touto Smlouvou a příslušnými právními předpisy nebo budou-li tyto údaje uvedeny chybně. Zhotovitel je povinen podle povahy nesprávnosti fakturu opravit nebo nově vyhotovit. V takovém případě není Objednatel v prodlení se zaplacením ceny díla. Okamžikem doručení náležitě doplněné či opravené faktury začne běžet nová lhůta splatnosti faktury v délce **dvaceti jedna (21) kalendářních dnů**.
- 5.10. Pokud Objednatel uplatní nárok na odstranění vady díla ve lhůtě splatnosti faktury, není Objednatel povinen až do odstranění vady díla uhradit cenu díla. Okamžikem odstranění vady díla začne běžet nová lhůta splatnosti faktury v délce dvaceti jedna (21) kalendářních dnů.

6. ZÁSADY A KONTROLA ZHOTOVOVÁNÍ DÍLA

- 6.1. Zhotovitel tímto prohlašuje, že je osobou odbornou pro zhotovení díla.
- 6.2. Zhotovitel je při zhotovení díla povinen postupovat s odbornou péčí, podle svých nejlepších znalostí a schopností, přičemž je při své činnosti povinen chránit zájmy a dobré jméno Objednatele a postupovat v souladu s jeho pokyny. V případě nevhodných pokynů Objednatele je Zhotovitel povinen na nevhodnost těchto pokynů Objednatele písemně upozornit, v opačném případě nese Zhotovitel zejména odpovědnost za vady a za škodu, které v důsledku nevhodných pokynů Objednatele Objednateli a/nebo Zhotoviteli a/nebo třetím osobám vznikly.
- 6.3. Při realizaci díla se Smluvní strany zavazují řídit požadavky na výstavbu stanovenými ve stavebním zákoně, obecně technickými požadavky na výstavbu a dalšími závaznými právními předpisy a platnými normami v oblasti výstavby.
- 6.4. Objednatel se zavazuje poskytnout Zhotoviteli součinnost potřebnou ke zhotovení díla.
- 6.5. Kontrola průběhu prací na díle bude vykonávána dle potřeb Objednatele.

7. ODPOVĚDNOST ZHOTOVITELE ZA VADY DÍLA A ZÁRUKA

- 7.1. Podepsáním Protokolu dle 3.4. nejsou dotčena práva Objednatele vyplývající z vadného plnění. Zhotovitel odpovídá za vady, které má dílo v době jeho předání Objednateli nebo v záruční době.
- 7.2. Zhotovitel odpovídá za výše uvedené vady, jež má dílo nebo jeho část po celou dobu životnosti stavby.
- 7.3. Zhotovitel poskytuje Objednateli záruku za jakost díla (záruku za vady) v délce **36 (třicet šest) měsíců** ode dne protokolárního předání díla (článek 3.4).
- 7.4. Pokud Objednatel uplatní nárok na odstranění vady díla, zavazuje se Zhotovitel tuto vadu odstranit nejpozději do čtrnácti (14) kalendářních dnů, pokud se smluvní strany nedohodnou na jiném termínu.
- 7.5. Zhotovitel je povinen předat dílo Objednateli po odstranění vad dle čl. 3..
- 7.6. Reklamacce jsou ze strany Objednatele řešeny pověřeným pracovníkem, kterým je 

8. SMLUVNÍ POKUTA, ÚROK Z PRODLENÍ A Odstoupení OD SMLOUVY

- 8.1. Smluvní strany se dohodly, že při nesplnění sjednaného termínu předání díla uhradí Zhotovitel Objednateli smluvní pokutu ve výši 0,05% z ceny díla včetně DPH za každý, byť i započatý kalendářní den prodlení.
- 8.2. Smluvní strany se dohodly, že v případě prodlení Objednatele s úhradou faktury bude účtován Zhotovitelem úrok z prodlení ve výši 0,05% z nesplacené částky včetně DPH za každý, byť i započatý kalendářní den prodlení.
- 8.3. Zhotovitel je povinen v případě prodlení s vyřízením reklamace a odstraněním vady dle čl. 7 této Smlouvy zaplatit Objednateli smluvní pokutu ve výši 250,00 Kč, a to za každý případ a za každý kalendářní den prodlení.
- 8.4. Smluvní pokuta a úrok z prodlení jsou splatné do čtrnácti (14) kalendářních dnů ode dne jejich písemného uplatnění, tj. od doručení písemné výzvy povinné straně.
- 8.5. Pokud strana povinná nesplní povinnost uvedenou v článku 8.4, má strana oprávněná právo po ní žádat zaplacení úroku z prodlení ve výši 0,05% z nesplacené částky za každý, byť i započatý kalendářní den prodlení. Tento úrok z prodlení je splatný ve lhůtě a za podmínek uvedených v článku 8.4.
- 8.6. Zaplacením smluvní pokuty a úroku z prodlení Smlouvy není dotčen nárok Smluvních stran na náhradu škody nebo odškodnění v plném rozsahu, ani povinnost Zhotovitele řádně dokončit dílo. Objednatel má možnost smluvní pokutu nebo úrok z prodlení započíst vůči pohledávce Zhotovitele.
- 8.7. Za podstatné porušení této Smlouvy Zhotovitelem, které zakládá právo Objednatele na odstoupení od této Smlouvy, se považuje zejména:
- prodlení Zhotovitele se zhotovením a předáním řádně zhotoveného díla o více než sedm (7) kalendářních dnů;
 - neodstranění vad díla ve lhůtě stanovené podle čl. 7.4;
 - nepravdivé nebo zavádějící prohlášení Zhotovitele podle čl. 6.1;
 - porušení jakékoli povinnosti Zhotovitele podle čl. 8;
 - nezpracování připomínek Objednatele do díla podle čl. 6.2.;
 - postup Zhotovitele při zhotovení díla v rozporu s pokyny Objednatele.
- 8.8. Objednatel je dále oprávněn od této Smlouvy odstoupit v případě, že
- v insolvenčním řízení proti Zhotoviteli bylo vydáno rozhodnutí o úpadku, pokud to právní předpisy umožňují;
 - insolvenční návrh proti Zhotoviteli byl zamítnut proto, že majetek Zhotovitele nepostačuje k úhradě nákladů insolvenčního řízení;
 - Zhotovitel vstoupí do likvidace.
- 8.9. Zhotovitel je oprávněn od Smlouvy odstoupit v případě, že Objednatel bude v prodlení s úhradou svých peněžitých závazků vyplývajících z této Smlouvy po dobu delší než **šedesát (60) kalendářních dní**.
- 8.10. Účinky každého odstoupení od Smlouvy nastávají okamžikem doručení písemného projevu vůle odstoupit od Smlouvy druhé Smluvní straně. Odstoupení od Smlouvy se nedotýká zejména nároku na náhradu škody a smluvní pokuty.
- 8.11. Objednatel je oprávněn vypovědět tuto Smlouvu kdykoliv s třicetidenní (30) výpovědní lhůtou, která počíná běžet prvním dnem následujícím po doručení písemné výpovědi druhé Smluvní straně. V takovém případě je Zhotovitel povinen učinit již jen takové úkony, bez nichž by mohly být zájmy Objednatele vážně ohroženy.

9. OSTATNÍ UJEDNÁNÍ

- 9.1. Smluvní strany jsou povinny bez zbytečného odkladu oznámit druhé Smluvní straně zničené údaje v záhlaví Smlouvy.
- 9.2. Zhotovitel není bez předchozího písemného souhlasu Objednatele oprávněn postoupit práva a povinnosti ze Smlouvy na třetí osobu.
- 9.3. Zhotovitel je povinen dokumenty související s dílem dle Smlouvy (tj. originální vyhotovení Smlouvy včetně jejích dodatků, originály účetních dokladů a dalších dokladů) uchovávat v originálním vyhotovení nejméně po dobu deseti (10) let od konce účetního období, ve kterém došlo k zaplacení poslední části ceny díla, popř. k poslednímu zdanitelnému plnění dle Smlouvy, a to zejména pro účely kontroly oprávněnými kontrolními orgány.
- 9.4. Zhotovitel je povinen umožnit kontrolu dokumentů souvisejících s dílem dle Smlouvy ze strany Objednatele a jiných orgánů oprávněných k provádění kontroly, a to zejména ze strany Ministerstva vnitra ČR, Ministerstva financí ČR, územních finančních orgánů a Nejvyššího kontrolního úřadu, případně dalších orgánů oprávněných k výkonu kontroly a ze strany třetích osob, které tyto orgány ke kontrole pověří nebo zmocní.
- 9.5. Zhotovitel bez jakýchkoliv výhrad souhlasí se zveřejněním své identifikace a dalších údajů uvedených ve Smlouvě včetně ceny díla.

10. ZÁVĚREČNÁ UJEDNÁNÍ

- 10.1. Kontaktní osoby Smluvních stran uvedené v článku 1. jsou oprávněny k poskytování součinnosti dle Smlouvy, nejsou však jakkoli oprávněny či zmocněny ke sjednávání změn nebo rozsahu Smlouvy.
- 10.2. Smlouva nabývá platnosti dnem jejího podpisu oběma smluvními stranami a účinnosti dnem jejího zveřejnění v registru smluv dle zákona č. 340/2015 Sb., o registru smluv. Smlouva bude do registru smluv uveřejněna HZS Karlovarského kraje, a to nejdéle do 30 dnů od uzavření této Smlouvy. Informace o zveřejnění Smlouvy bude doručena druhé smluvní straně na elektronickou adresu uvedenou v záhlaví smlouvy.
10.3. Smluvní strany výslovně souhlasí, že tato smlouva může být bez jakéhokoliv omezení zveřejněna v registru smluv i na oficiálních webových stránkách HZS Karlovarského kraje, a to včetně všech případných příloh a dodatků. Smluvní strany prohlašují, že skutečnosti uvedené v této smlouvě nepovažují za obchodní tajemství ve smyslu příslušných ustanovení právních předpisů a udělují svolení k jejich užití a zveřejnění bez stanovení jakýchkoliv dalších podmínek. Smluvní strany souhlasí s uveřejněním smlouvy prostřednictvím registru smluv ve smyslu zákona č. 340/2015 Sb., o registru smluv.
10.4. Smluvní strany uzavírají tuto smlouvu v souladu se zákonem č. 110/2019 Sb., o zpracování osobních údajů a podle Nařízení Evropského parlamentu a Rady (EU)2016/679 ze dne 27. dubna 2016 o ochraně fyzických osob v souvislosti se zpracováním osobních údajů a o volném pohybu těchto údajů a o zrušení směrnice 95/46/ES (obecné nařízení o ochraně osobních údajů).
- 10.3. Smluvní strany se dohodly, že Smlouva se řídí ustanoveními občanského zákoníku.
- 10.4. Smluvní strany mohou měnit Smlouvu pouze na základě vzájemné dohody ve formě písemných dodatků číslovaných vzestupnou řadou, odsouhlasených a schválených oběma Smluvními stranami.
- 10.5. Smluvní strany se zavazují, že veškeré spory vzniklé v souvislosti s realizací Smlouvy budou řešeny smírnou cestou – dohodou. Nedojde-li k dohodě, budou spory řešeny před příslušnými obecnými soudy ČR.
- 10.6. Tato Smlouva je vyhotovena ve 3 (třech) stejnopisech, z nichž 2 (dva) obdrží Objednatel a 1 (jeden) Zhotovitel.

- 10.7. Každá ze Smluvních stran prohlašuje, že Smlouvu uzavírá svobodně a vážně, že považuje obsah Smlouvy za určitý a srozumitelný a že jsou jí známy veškeré skutečnosti, jež jsou pro uzavření Smlouvy rozhodující, na důkaz čehož připojují Smluvní strany ke Smlouvě své podpisy.
- 10.8. Nedílnou součástí smlouvy je **Příloha č.1 SoD - Položkový rozpočet.**

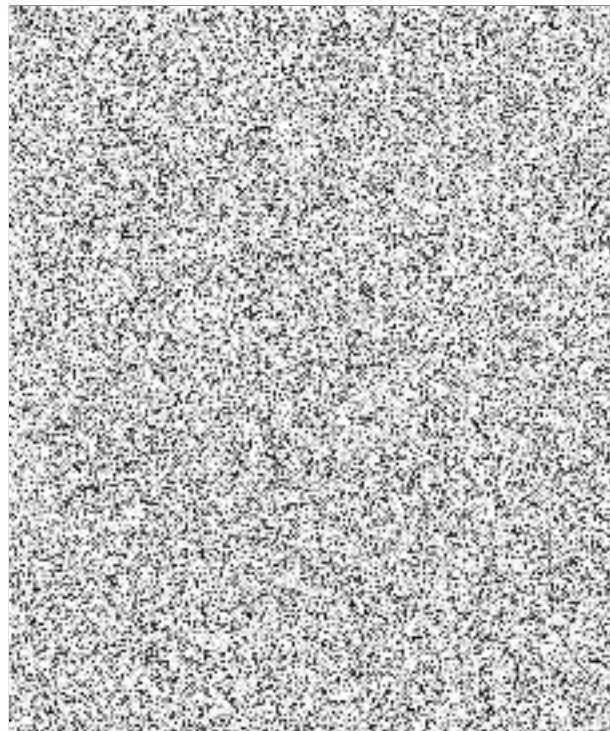
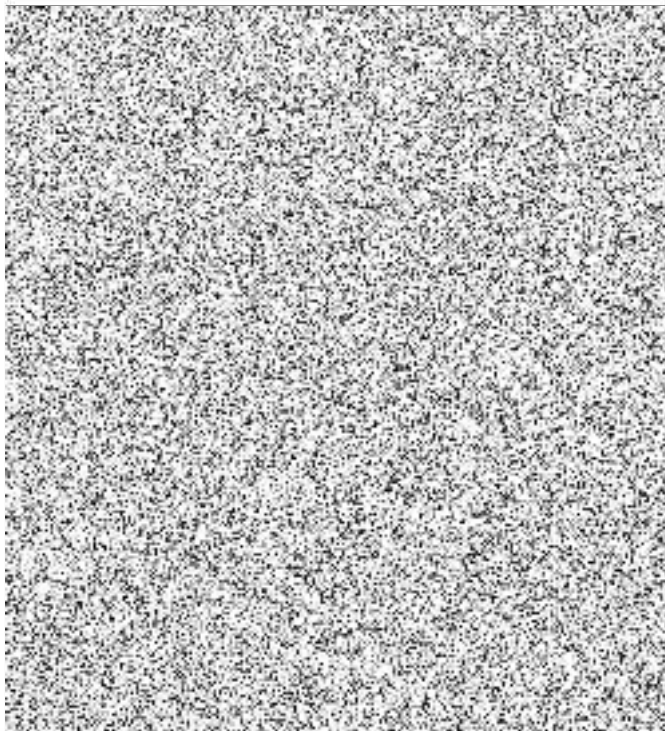

KRYCÍ LIST NABÍDKY

Název :		PS Cheb – rekonstrukce části vnitřních prostor
2. Základní identifikační údaje o uchazeči		
Název:	ColorMax s. r. o.	
Sídlo/ místo podnikání:	Kasární náměstí 115/7, 350 02 Cheb	
Tel./fax:	[REDACTED]	
E-mail (pro komunikaci v průběhu procesu zadávání veřejné zakázky):	[REDACTED]	
URL adresa:	www.colormax.cz	
IČ :	280 42 484	
DIČ	CZ28042484	
Spisová značka v obchodním rejstříku:	C 22486 vedená u Krajského soudu v Plzni	
Kontaktní osoba:	[REDACTED]	
Tel./e-mail:	[REDACTED]	
Termín plnění veřejné zakázky	1. 11. - 15. 12. 2022	
Záruční podmínky:	36 měsíců od předání díla	
3. Oprávněná osoba za uchazeče jednat		
Titul, jméno, příjmení:	Milan Baranec	
Funkce:	jednatel	
Titul, jméno, příjmení:	[REDACTED]	
Funkce:	[REDACTED]	
4. Kritérium hodnocení		
Nabídková cena	bez DPH	724 196,02
	DPH 21%	152 081,16
	včetně DPH	876 277,18

V Chebu dne: 26. 9. 2022

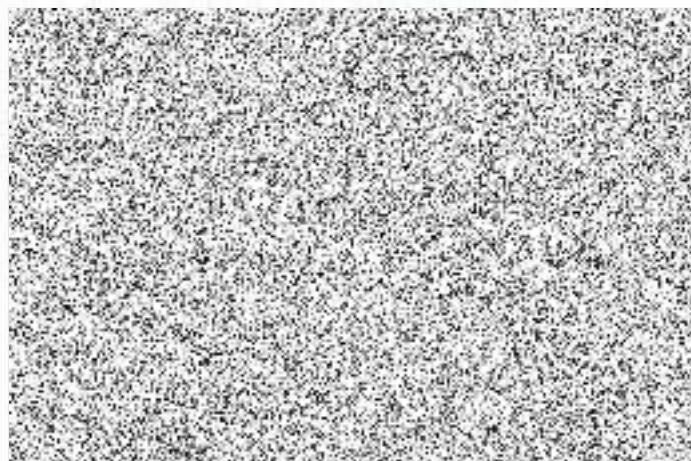

Výpis

z obchodního rejstříku, vedeného
Krajským soudem v Plzni
oddíl C, vložka 22486

Datum vzniku a zápisu:	26. listopadu 2008
Spisová značka:	C 22486 vedená u Krajského soudu v Plzni
Obchodní firma:	ColorMax s.r.o.
Sídlo:	Cheb, Kasární náměstí 115/7, PSČ 35002
Identifikační číslo:	280 42 484
Právní forma:	Společnost s ručením omezeným
Předmět podnikání:	pronájem nemovitostí, bytů a nebytových prostor provádění staveb, jejich změn a odstraňování výroba, obchod a služby neuvedené v přílohách 1 až 3 živnostenského zákona silniční motorová doprava - nákladní provozovaná vozidly nebo jízdními soupravami o největší povolené nepřesahující 3,5 tuny, jsou-li určeny k přepravě zvířat nebo věci
Statutární orgán:	
jednatel:	MILAN BARANEC, [REDAKCE] Den vzniku funkce: 26. listopadu 2008
Počet členů:	1
Způsob jednání:	Způsob jednání: Jménem společnosti jedná ve všech věcech jednatel samostatně.
Společníci:	
Společník:	MILAN BARANEC, dat. nar. [REDAKCE] [REDAKCE]
Podíl:	Vklad: 120 000,- Kč Splaceno: 100% Obchodní podíl: 60 %
Společník:	LINDA BARANCOVÁ, dat. [REDAKCE] [REDAKCE]
Podíl:	Vklad: 80 000,- Kč Splaceno: 100% Obchodní podíl: 40 %
Základní kapitál:	200 000,- Kč

Výpis z veřejné části Živnostenského rejstříku

Platnost k 26.09.2022 07:57:16

Obchodní firma: **ColorMax s.r.o.**
Adresa sídla: **Kasárni náměstí 115/7, 350 02, Cheb**
Identifikační číslo osoby: **28042484**
Statutární orgán nebo jeho členové:

Jméno a příjmení: **Milan Baranec (2)**
Vznik funkce: **05.01.2009**

Živnostenské oprávnění č. 1

Předmět podnikání: **Provádění staveb, jejich změn a odstraňování**
Druh živnosti: **Ohlašovací vázaná**
Vznik oprávnění: **05.01.2009**
Doba platnosti oprávnění: **na dobu neurčitou**
Odpovědný zástupce:
Jméno a příjmení: 

Živnostenské oprávnění č. 2

Předmět podnikání: **Výroba, obchod a služby neuvedené v přílohách 1 až 3 živnostenského zákona**
Obory činnosti: **Zpracování dřeva, výroba dřevěných, korkových, proutěných a slaměných výrobků
Přípravné a dokončovací stavební práce, specializované stavební činnosti
Zprostředkování obchodu a služeb
Velkoobchod a maloobchod
Ubytovací služby
Nákup, prodej, správa a údržba nemovitostí
Pronájem a půjčování věcí movitých**
Druh živnosti: **Ohlašovací volná**
Vznik oprávnění: **05.01.2009**
Doba platnosti oprávnění: **na dobu neurčitou**
Odpovědný zástupce:
Jméno a příjmení: 

Živnostenské oprávnění č. 3

Předmět podnikání: **Silniční motorová doprava - nákladní provozovaná vozidly nebo jízdními soupravami o největší povolené hmotnosti nepřesahující 3,5 tuny, jsou-li určeny k přepravě zvířat nebo věcí**
Druh živnosti: **Koncesovaná**
Vznik oprávnění: **20.11.2013**
Doba platnosti oprávnění: **na dobu neurčitou**

Provozovny k předmětu podnikání číslo

1. **Provádění staveb, jejich změn a odstraňování**
Adresa: **Kasárni náměstí 115/7, 350 02, Cheb**
Identifikační číslo provozovny: **1002721393**
Zahájení provozování dne: **05.01.2009**

2. **Výroba, obchod a služby neuvedené v přílohách 1 až 3 živnostenského zákona**

Obor činnosti: Zpracování dřeva, výroba dřevěných, korkových, proutěných a slaměných výrobků

Umístění: **Výrobní zóna Věžnice Kynšperk nad Ohří**

Adresa: **Zlatá 52, 357 51, Kynšperk nad Ohří**

Identifikační číslo provozovny: **1011413892**

Zahájení provozování dne: **08.02.2017**

Obor činnosti: Přípravné a dokončovací stavební práce, specializované stavební činnosti

Adresa: **Kasárni náměstí 115/7, 350 02, Cheb**

Identifikační číslo provozovny: **1002721393**

Zahájení provozování dne: **05.01.2009**

Obor činnosti: Zprostředkování obchodu a služeb

Adresa: **Kasárni náměstí 115/7, 350 02, Cheb**

Identifikační číslo provozovny: **1002721393**

Zahájení provozování dne: **05.01.2009**

Umístění: **Výrobní zóna Věžnice Kynšperk nad Ohří**

Adresa: **Zlatá 52, 357 51, Kynšperk nad Ohří**

Identifikační číslo provozovny: **1011413892**

Zahájení provozování dne: **08.02.2017**

Obor činnosti: Velkoobchod a maloobchod

Adresa: **Kasárni náměstí 115/7, 350 02, Cheb**

Identifikační číslo provozovny: **1002721393**

Zahájení provozování dne: **05.01.2009**

Umístění: **Výrobní zóna Věžnice Kynšperk nad Ohří**

Adresa: **Zlatá 52, 357 51, Kynšperk nad Ohří**

Identifikační číslo provozovny: **1011413892**

Zahájení provozování dne: **08.02.2017**

Obor činnosti: Pronájem a půjčování věcí movitých

Adresa: **Kasárni náměstí 115/7, 350 02, Cheb**

Identifikační číslo provozovny: **1002721393**

Zahájení provozování dne: **05.01.2009**

3. *Silniční motorová doprava - nákladní provozovaná vozidly nebo jízdními soupravami o největší povolené hmotnosti nepřesahující 3,5 tuny, jsou-li určeny k přepravě zvířat nebo věcí*

Adresa: **Kasárni náměstí 115/7, 350 02, Cheb**

Identifikační číslo provozovny: **1002721393**

Zahájení provozování dne: **05.04.2019**

Seznam zúčastněných osob

Jméno a příjmení:

Datum narození:

Občanství:



Jméno a příjmení:

Milan Baranec (2)

Datum narození:



Úřad příslušný podle §71 odst.2 živnostenského zákona: **Městský úřad Cheb**

Ministerstvo průmyslu a obchodu osvědčuje, že údaje uvedené v tomto výpise jsou k datu platnosti výpisu zapsány v živnostenském rejstříku.

REKAPITULACE STAVBY

Kod: 075/2022
Stavba: PS Cheb - rekonstrukce částí vnitřních prostor

KSO:
Místo: CC-CZ: Datum: 19. 9. 2022

Zadavatel: IČ: 70883611
ČR - Hasičský záchranný sbor Karlovarského kraje DIČ:

Zhotovitel: IČ: 28042484
ColorMax s. r. o., Kasární náměstí 115/7, Cheb DIČ: CZ28042484

Projektant: IČ:
DIČ:

Zpracovatel: IČ:
DIČ:

Poznámka:

Cena bez DPH 724 196,02

	Sazba daně	Základ daně	Výše daně
DPH základní	21,00%	724 196,02	152 081,16
DPH snížená	15,00%	0,00	0,00

Cena s DPH v CZK 876 277,18

Projektant Zpracovatel

Datum a podpis Razítko Datum a podpis Razítko

Objednavatel Zhotovitel

Datum a podpis Razítko Datum a



REKAPITULACE OBJEKTŮ STAVBY A SOUPISŮ PRACÍ

Kód: 075/2022

Stavba: PS Cheb - rekonstrukce části vnitřních prostor

Místo: Datum: 19. 9. 2022

Zadavatel: ČR - Hasičský záchranný sbor Karlovarského kraje

Projektant:

Zhotovitel: ColorMax s. r. o., Kasární náměstí 115/7, Cheb

Zpracovatel:



Kód	Popis	Cena bez DPH [CZK]	Cena s DPH [CZK]
Náklady z rozpočtů		724 196,02	876 277,18
495	PS Cheb - rekonstrukce části vnitřních prostor	724 196,02	876 277,18
01	Úprava vstupu na WC ve 3.NP	78 050,66	94 441,30
03	Rozšíření posilovny (sklad technických prostředků)	553 664,34	669 933,85
04	Sklad ASŘ	74 177,89	89 755,25
05	Sklad papírových ručníků	18 303,13	22 146,79

KRYCÍ LIST SOUPISU PRACÍ

Stavba:

PS Cheb - rekonstrukce části vnitřních prostor

Objekt:

495 - PS Cheb - rekonstrukce části vnitřních prostor

Soupis:

01 - Úprava vstupu na WC ve 3.NP

KSO:

Místo:

Zadavatel:

Zhotovitel:

ColorMax s. r. o., Kasární náměstí 115/7, Cheb

Projektant:

Zpracovatel:

Poznámka:

CC-CZ

Datum:

19. 9. 2022

IČ:

DIČ:

IČ:

28042484

DIČ:

CZ28042484

IČ:

DIČ:

IČ:

DIČ:

Cena bez DPH

78 050,66

DPH základní

Základ daně

78 050,66

Sazba daně

21,00%

Výše daně

16 390,64

snížená

0,00

15,00%

0,00

Cena s DPH

v CZK

94 441,30

Projektant

Zpracovatel

Datum a podpis

Razítko

Datum a podpis

Razítko

Objednavatel

Zhotovitel

Datum a podpis

Razítko

Datum a podpis

Razítko

SOUPIS PRACÍ

Stavba

PS Cheb - rekonstrukce částí vnitřních prostor

Objekt

455 - PS Cheb - rekonstrukce částí vnitřních prostor

Soupis

01 - Úprava vstupu na WC ve 3.NP

Místo

Datum 19. 9. 2022

Zodávatel

Projektant

Zhotovitel

ColorMax s. r. o., Kasární náměstí 115/7, Cheb

Zpracovatel

PČ	Typ	Kód	Popis	MJ	Množství	J.cena [CZK]	Cena celkem [CZK]
Náklady soupisu celkem							78 050,66
D	HSV		Práce a dodávky HSV				8 711,92
D	3		Svislé a kompletní konstrukce				5 278,00
1	K	340001001	Řezání stěnových dílců z SDK a obkladu	m	10,000	527,80	5 278,00
D	997		Přesun sutě				3 433,92
2	K	997013213	Vnitrostaveništní doprava suti a vybouraných hmot pro budovy v do 12 m ručně	t	0,763	2 210,00	1 686,23
3	K	997013501	Odvoz suti a vybouraných hmot na skládku nebo meziskládku do 1 km se složením	t	0,763	277,75	211,92
4	K	997013509	Příplatek k odvozu suti a vybouraných hmot na skládku ZKD 1 km přes 1 km	t	6,867	12,33	84,67
5	K	997013631	Poplatek za uložení na skládce (skládkovné) stavebního odpadu směsného kód odpadu 17 09 04	t	0,691	2 100,00	1 451,10
D	PSV		Práce a dodávky PSV				63 942,04
D	741		Elektroinstalace - silnoproud				8 032,86
6	K	741372901R	Úprava elektroinstalací	kus	1,000	8 032,86	8 032,86
D	751		Vzduchotechnika				3 047,40
7	K	751111011R	Přemístění ventilátoru včetně úpravy potrubí	kus	1,000	3 047,40	3 047,40
D	763		Konstrukce suché výstavby				20 606,89
8	K	763111812	Demontáž SDK příčky s jednoduchou ocelovou nosnou konstrukcí opláštění dvojité	m2	8,000	206,90	1 655,20
9	K	763111926R	Zhotovení otvoru vel. do 2,5 m2 v SDK příčce do tl 500 mm s vyztužením profily	kus	1,000	9 299,87	9 299,87
10	K	763164792	Montáž SDK obkladu kci dvojité opláštění	m2	6,000	1 182,36	7 094,16
11	M	59030034	deska SDK protipožární impregnovaná DFH2 tl 12,5mm	m2	13,800	163,42	2 255,20
12	K	998763402	Přesun hmot procentní pro sádkartonové konstrukce v objektech v do 12 m	%	198,990	1,52	302,46
D	766		Konstrukce truhlářské				15 165,23
13	K	766660101R	Dodávka a montáž vnitřních dveří atypických š.60mm včetně obložkové zárubně pro tl. stěny 50cm	kus	1,000	15 165,23	15 165,23
D	771		Podlahy z dlaždic				4 838,05
14	K	771111011	Vysátí podkladu před pokládkou dlažby	m2	1,000	20,10	20,10
15	K	832450124	Vyrovňovací cementový potěr tl do 50 mm ze suchých směsí provedený v pásu	m2	1,000	1 196,76	1 196,76
16	K	771121011	Nátěr penetrační na podlahu	m2	1,000	61,42	61,42
17	K	771151021	Samonivelační stěrka podlah pevnosti 30 MPa tl 3 mm	m2	1,000	828,21	828,21
18	K	771161021	Montáž profilu ukončujícího pro plynulý přechod (dlažby s kobercem apod.)	m	0,600	90,32	54,19
19	M	59054100	profil přechodový Al s pohyblivým ramenem 8x20mm	m	1,000	474,00	474,00
20	K	771573913	Oprava podlah z keramických lepených do 12 ks/m2 - dodávka investora	kus	6,000	300,00	1 800,00
21	K	771591115	Podlahy spárování silikonem	m	2,000	75,45	150,90
22	K	998771202	Přesun hmot procentní pro podlahy z dlaždic v objektech v do 12 m	%	38,370	6,58	252,47
D	781		Dokončovací práce - obklady				11 834,56
23	K	781121011	Nátěr penetrační na stěnu	m2	4,000	61,42	245,68
24	K	781473921	Oprava obkladu z obkladaček keramických do 19 ks/m2 lepených - obklady dodá investor	kus	76,000	146,21	11 111,96
25	K	998781202	Přesun hmot procentní pro obklady keramické v objektech v do 12 m	%	141,520	3,37	476,92
D	784		Dokončovací práce - malby a tapety				417,05
26	K	784181101	Základní akrylátová jednonásobná penetrace podkladu v místnostech výšky do 3,80 m	m2	5,000	28,66	143,30
27	K	784211101	Dvojnásobné bílé malby ze směsí za mokra výborné otěruvzdorných v místnostech výšky do 3,80 m	m2	5,000	54,75	273,75
D	HZS		Hodinové zúčtovací sazby				1 680,00
28	K	HZS1331	Hodinová zúčtovací sazba montér konstrukcí - demontáže zpětné montáže madel a zásobníku na papír	hod	4,000	420,00	1 680,00
D	VRN		Vedlejší rozpočtové náklady				3 716,70
D	VRN9		Ostatní náklady				3 716,70
29	K	090001000	Ostatní náklady	%	743,340	5,00	3 716,70

KRYCÍ LIST SOUPISU PRACÍ

Stavba:

PS Cheb - rekonstrukce části vnitřních prostor

Objekt:

495 - PS Cheb - rekonstrukce části vnitřních prostor

Soupis:

03 - Rozšíření posilovny (sklad technických prostředků)

KSO:

Místo:

Zadavatel:

Zhotovitel:

ColorMax s. r. o., Kasární náměstí 115/7, Cheb

Projektant:

Zpracovatel:

Poznámka:

CC-CZ:

Datum:

19. 9. 2022

IČ:

DIČ:

IČ:

28042484

DIČ:

CZ28042484

IČ:

DIČ:

IČ:

DIČ:

Cena bez DPH

553 664,34

DPH základní
snížena

Základ daně

553 664,34

Sazba daně

21,00%

Výše daně

116 269,51

0,00

15,00%

0,00

Cena s DPH

v CZK

669 933,85

Projektant

Zpracovatel

Datum a podpis

Razítko

Datum a podpis

Razítko

Objednavatel

Zhotovitel

Datum a podpis

Razítko

Datum a podpis

Razítko

SOUPIS PRACÍ

Stavba

PS Cheb - rekonstrukce části vnitřních prostor

Objekt

495 - PS Cheb - rekonstrukce části vnitřních prostor

Soupis:

03 - Rozšíření posilovny (sklad technických prostředků)

Místo

Datum: 19. 9. 2022

Zadavatel

Projektant

Zhotovitel

ColorMax s. r. o., Kasární náměstí 115/7, Cheb

Zpracovatel

PČ	Typ	Kód	Popis	MJ	Množství	J.cena [CZK]	Cena celkem [CZK]
Náklady soupisu celkem							553 664,34
D	HSV		Práce a dodávky HSV				99 486,71
D	3		Svislé a kompletní konstrukce				7 054,01
1	K	342272245	Příčka z pórobetonových hladkých tvárnic na tenkovrstvou maltu tl 150 mm	m2	6,240	1 130,45	7 054,01
D	6		Úpravy povrchů, podlahy a osazování výpíní				40 447,64
2	K	611325121	Vápenocementová štuková omítka rýh ve stěnách a strozech šířky do 150 mm	m2	10,000	1 652,49	16 524,90
3	K	612142001	Potažení vnitřních stěn sklovláknitým pletivem vtačeným do tenkovrstvé hmoty	m2	12,480	327,65	4 089,07
4	K	612311131	Potažení vnitřních stěn vápenným štukem tloušťky do 3 mm	m2	12,480	153,65	1 917,55
5	K	612325302	Vápenocementová štuková omítka ostění nebo nadpraží	m2	9,120	1 065,42	9 899,03
6	K	619995001	Začistění omítek kolem oken, otvorů, dveří, podlah nebo obkladů	m	30,400	263,72	8 017,09
D	9		Ostatní konstrukce a práce, bourání				36 417,36
7	K	949101111	Lešení pomocné pro objekty pozemních staveb s lešeňovou podlahou v do 1,9 m zatížení do 150 kg/m2	m2	109,000	62,47	6 809,23
8	K	952901111	Vyčistění budov bytové a občanské výstavby při výšce podlaží do 4 m	m2	109,000	148,71	16 209,39
9	K	962031132	Bourání příček z cihel pálených na MVC tl do 100 mm	m2	12,990	165,03	2 143,74
10	K	974031122	Vysekání rýh ve zdivu cihelném hl do 30 mm š do 70 mm - pro kabely	m	100,000	112,55	11 255,00
D	997		Přesun sutě				11 895,64
11	K	997013213	Vnitrostaveništní doprava sutí a vybouraných hmot pro budovy v do 12 m ručně	t	2,397	2 210,00	5 297,37
12	K	997013219	Příplatek k vnitrostaveništní dopravě sutí a vybouraných hmot za zvěšenou dopravu ZKD 10 m	t	2,397	180,56	432,80
13	K	997013501	Odvoz sutí a vybouraných hmot na skládku nebo meziskládku do 1 km se složením	t	2,397	277,75	665,77
14	K	997013509	Příplatek k odvozu sutí a vybouraných hmot na skládku ZKD 1 km přes 1 km 9x	t	21,573	12,33	266,00
15	K	997013631	Poplatek za uložení na skládce (skládkovně) stavebního odpadu smíšeného kód odpadu 17 09 04	t	2,397	2 100,00	5 033,70
D	998		Přesun hmot				3 872,06
16	K	998018002	Přesun hmot ruční pro budovy v do 12 m	t	1,350	2 868,19	3 872,06
D	PSV		Práce a dodávky PSV				440 673,63
D	721		Zdravotechnika - vnitřní kanalizace				82 483,64
17	K	721171906	Potrubí z PP vsazení odbočky do hrdla do DN 125	kus	5,000	1 489,56	7 447,80
18	K	721171916	Potrubí z PP propojení potrubí do DN 125	kus	15,000	641,36	9 620,40
19	K	721171809	Demontáž potrubí z PVC do D 160	m	30,000	91,78	2 753,40
20	K	721174026	Potrubí kanalizační z PP odpadní do DN 125	m	50,000	1 088,11	54 405,50
21	K	721290112	Zkouška těsnosti potrubí kanalizace vodou do DN 200	m	50,000	50,01	2 500,50
22	K	998721202	Přesun hmot procentní pro vnitřní kanalizace v objektech v do 12 m	%	752,000	1,77	1 331,04
23	K	998721202R	Kotevní materiál	kpl	1,000	4 425,00	4 425,00
D	722		Zdravotechnika - vnitřní vodovod				122 035,09
24	K	722170807	Demontáž rozvodů vody z plastů do D 63	m	50,000	96,61	4 830,50
25	K	722170947	PE spojka Gebo BI nátrubkové G 2	kus	6,000	1 367,61	8 205,66
26	K	722174007	Potrubí vodovodní plastové PPR svar polyfuzí PN 16 do D 63x8,6 mm	m	70,000	1 153,00	80 710,00
27	K	722181223	Ochrana vodovodního potrubí přilepenými termoizolačními trubnicemi z PE tl do 9 mm DN do 63 mm	m	70,000	75,24	5 266,80
28	K	722182016	Podpůrný žlab pro potrubí D 63	m	70,000	113,16	7 921,20
29	K	722240127	Kohout kulový plastový PPR do DN 53	kus	2,000	2 224,64	4 449,28
30	K	722290226	Zkouška těsnosti vodovodního potrubí závitového do DN 50	m	70,000	45,82	3 207,40
31	K	722290234	Proplach a dezinfekce vodovodního potrubí do DN 80	m	70,000	49,02	3 431,40
32	K	998722202	Přesun hmot procentní pro vnitřní vodovod v objektech v do 12 m	%	1 180,230	1,07	1 262,85
33	K	998722202R	Kotevní materiál	kpl	1,000	2 750,00	2 750,00
D	741		Elektroinstalace - silnoproud				53 200,00
34	K	74101	Elektroinstalace - rozvod k novým svítidlům a zásuvkám, 6 ks nových svítidel, 5 ks nových dvouzásuvek, 20 ks - výměna zásuvek vypínačů	kpl	1,000	53 200,00	53 200,00
D	776		Podlahy poviakové				154 688,54
35	K	776111112	Broušení betonového podkladu poviakových podlah	m2	109,000	71,89	7 836,01
36	K	776111311	Vysátí podkladu poviakových podlah	m2	109,000	11,98	1 305,82
37	K	776121111	Vodou ředitelná penetrační savého podkladu poviakových podlah ředěná v poměru 1:3	m2	109,000	95,86	10 448,74

PČ	Typ	Kód	Popis	MJ	Množství	J.cena [CZK]	Cena celkem [CZK]
38	K	776201812	Demontáž lepených povlakových podlah s podložkou ručně	m2	63,531	128,00	8 131,97
39	K	776211131	Lepení textilních pásů	m2	73,350	185,72	13 622,56
40	M	69751085	koberec zářezový do posiloven	m2	80,685	406,19	32 773,44
41	K	776221211	Lepení krytin z PVC standardním lepidlem	m2	35,650	185,72	6 620,92
42	M	28411031	PVC do posiloven	m2	39,215	1 030,42	40 407,92
43	K	776410811	Odstranění soklíků a lišt pryžových nebo plastových	m	32,440	28,18	914,16
44	K	776411111	Montáž obvodových soklíků výšky do 80 mm	m	59,150	71,89	4 252,29
45	M	28411008	lišta soklová PVC 16x60mm	m	22,328	65,90	1 471,42
46	M	69751204	lišta koberecová 55x9mm	m	36,822	41,94	1 544,31
47	K	776421311	Montáž přechodových samolepicích lišt	m	11,000	47,95	527,45
48	M	55343116	prať přechodový Al 40mm stříbro, zlato, champagne	m	11,220	227,66	2 554,35
49	K	776991111	Spárování silikonem	m	59,150	65,39	3 867,82
50	K	776991821	Odstranění lepidla ručně z podlah	m2	63,531	233,19	14 814,79
51	K	998776202	Přesun hmot procentní pro podlahy povlakové v objektech v do 12 m	%	1 312,560	2,74	3 594,57
	D	784	Dokončovací práce - malby a tapety				28 266,36
52	K	784111001	Oprášení (ometení) podkladu v místnostech výšky do 3,80 m	m2	271,187	9,66	2 619,67
53	K	784171121	Zakrytí vnitřních ploch konstrukcí nebo prvků v místnostech výšky do 3,80 m	m2	109,000	23,35	2 545,15
54	M	58124844	folie pro malířské potřeby zakrývací li 25u 4x5m	m2	114,450	4,21	481,83
55	K	784181101	Základní akrylátová jednonásobná penetrace podkladu v místnostech výšky do 3,80 m	m2	271,187	28,66	7 772,22
56	K	784211101	Dvojnásobné bílé malby ze směsi za mokra výborně oteřuzdomých v místnostech výšky do 3,80 m	m2	271,187	54,75	14 847,49
	D	VRN	Vedlejší rozpočtové náklady				13 504,00
	D	VRN9	Ostatní náklady				13 504,00
57	K	090001000	Ostatní náklady	%	5 401,600	2,50	13 504,00

KRYCÍ LIST SOUPISU PRACÍ

Stavba:
PS Cheb - rekonstrukce části vnitřních prostor
Objekt:
495 - PS Cheb - rekonstrukce části vnitřních prostor

Soupis:
04 - Sklad ASŘ

KSO:	ČC-CZ
Místo:	Datum: 19. 9. 2022
Zadavatel:	IČ:
	DIČ:
Zhotovitel:	IČ: 28042484
ColorMax s. r. o., Kasární náměstí 115/7, Cheb	DIČ: CZ28042484
Projektant:	IČ:
	DIČ:
Zpracovatel:	IČ:
	DIČ:
Poznámka:	

Cena bez DPH **74 177,89**

	Základ daně	Sazba daně	Výše daně
DPH základní	74 177,89	21,00%	15 577,36
DPH snížená	0,00	15,00%	0,00

Cena s DPH **89 755,25** v CZK

Projektant Zpracovatel

Datum a podpis: Razítko Datum a podpis Razítko

Objednavatel Zhotovitel

Datum a podpis: Razítko Datum a podpis Razítko

SOUPIS PRACÍ

Stavba

PS Cheb - rekonstrukce části vnitřních prostor

Objekt

495 - PS Cheb - rekonstrukce části vnitřních prostor

Soupis

04 - Sklad ASŘ

Místo

Datum

19. 9. 2022

Zadavatel

Projektant

Zhotovitel ColorMax s. r. o., Kasární náměstí 115/7, Cheb

Zpracovatel

Číslo	Typ	Kód	Popis	MJ	Množství	J. cena [CZK]	Cena celkem [CZK]
Náklady soupisu celkem							74 177,89
D	HSV		Práce a dodávky HSV				32 400,38
D	3		Svislé a kompletní konstrukce				2 260,90
1	K	342272245	Příčka z párobetonových hladkých tváric na tenkovrstvou maltu tl 150 mm - posun příčky je uvažován v ceně rozšíření posilovny	m2	2,000	1 130,45	2 260,90
D	6		Úpravy povrchů, podlahy a osazování výplní				16 850,07
2	K	612142001	Potažení vnitřních stěn skloláknitým pletivem vtačeným do tenkovrstvé hmoty	m2	10,240	327,65	3 355,14
3	K	612311131	Potažení vnitřních stěn vápenným štukem tloušťky do 3 mm	m2	10,240	153,65	1 573,38
4	K	612325302	Vápenocementová štuková omítka ostění nebo nadpraží	m2	3,500	1 085,42	3 798,97
5	K	619995001	Začistění omítek kolem oken, otvorů, dveří, podlah nebo obkladů	m	30,800	263,72	8 122,58
D	9		Ostatní konstrukce a práce, bourání				4 423,67
6	K	949101111	Lešení pomocné pro objekty pozemních staveb s lešňovou podlahou v do 1,9 m zatížení do 150 kg/m2	m2	11,090	62,47	692,79
7	K	952901111	Vyčistění budov bytové a občanské výstavby při výšce podlaží do 4 m	m2	11,090	148,71	1 649,19
8	K	962031133	Bourání příček z cihel pálených na MVC tl do 150 mm	m2	4,680	221,86	1 038,30
9	K	969072455	Vybourání kovových dveřních zárubní pi do 2 m2	m2	1,600	652,12	1 043,39
D	997		Přesun sutě				7 738,54
10	K	997013213	Vnitrostaveništní doprava suti a vybouraných hmot pro budovy v do 12 m ručně	t	1,586	2 210,00	3 505,06
11	K	997013219	Příplatek k vnitrostaveništní dopravě suti a vybouraných hmot za zvěštěnou dopravu suti ZKD 10 m	t	1,586	180,56	286,37
12	K	997013501	Odvoz suti a vybouraných hmot na skládku nebo meziskládku do 1 km se složením	t	1,586	277,75	440,51
13	K	997013509	Příplatek k odvozu suti a vybouraných hmot na skládku ZKD 1 km přes 1 km 9x	t	14,274	12,33	176,00
14	K	997013631	Poplatek za uložení na skládce (skládkovné) stavebního odpadu směsného kód odpadu 17 09 04	t	1,586	2 100,00	3 330,60
D	998		Přesun hmot				1 127,20
15	K	998018002	Přesun hmot ruční pro budovy v do 12 m	t	0,393	2 868,19	1 127,20
D	PSV		Práce a dodávky PSV				38 245,26
D	731		Ústřední vytápění - kotelny				18 396,56
16	K	7311	Demontáž a přeložení potrubí plynu dl. 8m, nátěr, objímky, zkoušky, revize, DN 63	kpl	1,000	18 396,56	18 396,56
D	766		Konstrukce truhlářské				38,87
17	K	766691914	Vyvěšení nebo zavěšení dřevěných křidel dveří pi do 2 m2	kus	1,000	38,87	38,87
D	771		Podlahy z dlaždic				12 266,58
18	K	771111011	Vysáti podkladu před pokládkou dlažby	m2	3,000	20,10	60,30
19	K	771121011	Nátěr penetrační na podlahu	m2	3,000	61,42	184,26
20	K	771151021	Samonivelační stěrka podlah pevnosti 30 MPa tl 3 mm	m2	3,000	828,21	2 484,63
21	K	771573913	Oprava podlah z keramických lepených do 12 ks/m2 - dlažba investor	kus	30,000	300,00	9 000,00
22	K	998771202	Přesun hmot procentní pro podlahy z dlaždic v objektech v do 12 m	%	81,670	6,58	537,39
D	784		Dokončovací práce - malby a tapety				7 543,25
23	K	784111001	Oprášení (ometení) podkladu v místnostech výšky do 3,80 m	m2	77,740	9,86	750,97
24	K	784171121	Zakrytí vnitřních ploch konstrukci nebo prvků v místnostech výšky do 3,80 m	m2	11,090	23,35	258,95
25	M	58124844	folie pro malířské potřeby zakryvací tl 25µ 4x5m	m2	11,645	4,21	49,03
26	K	784181101	Základní akrylátová jednonásobná penetrace podkladu v místnostech výšky do 3,80 m	m2	77,740	28,66	2 228,03
27	K	784211101	Dvojnásobné bílé malby ze směsi za mokra výborně oteřuvzdorných v místnostech výšky do 3,80 m	m2	77,740	54,75	4 256,27
D	VRN		Vedlejší rozpočtové náklady				3 532,25
D	VRN9		Ostatní náklady				3 532,25
28	K	090001000	Ostatní náklady	%	706,450	5,00	3 532,25

KRYCÍ LIST SOUPISU PRACÍ

Stavba:

PS Cheb - rekonstrukce části vnitřních prostor

Objekt:

425 - PS Cheb - rekonstrukce části vnitřních prostor

Soupis:

05 - Sklad papírových ručníků

KSO:

Místo:

CC-CZ

Datum:

19. 9. 2022

Zadavatel:

IČ:

DIČ:

Zhotovitel:

ColorMax s. r. o., Kasární náměstí 115/7, Cheb

IČ:

28042484

DIČ:

CZ28042484

Projektant:

IČ:

DIČ:

Zpracovatel:

IČ:

DIČ:

Poznámka:

Cena bez DPH

18 303,13

DPH základní

Základ daně

Sazba daně

Výše daně

snížená

18 303,13

21,00%

3 843,66

0,00

15,00%

0,00

Cena s DPH

v CZK

22 146,79

Projektant

Zpracovatel

Datum a podpis:

Razítko

Datum a podpis:

Razítko

Objednavatel

Zhotovitel

Datum a podpis:

Razítko

Datum a podpis:

Razítko

SOUPIS PRACÍ

Stavba: PS Cheb - rekonstrukce části vnitřních prostor
 Objekt: 495 - PS Cheb - rekonstrukce části vnitřních prostor
 Soupis:

05 - Sklad papírových ručníků

Místo:
 Zadávatel: ColorMax s. r. o., Kasární náměstí 115/7, Cheb
 Zhotovitel:

Datum: 19. 9. 2022
 Projektant:
 Zpracovatel:

PČ	Typ	Kód	Popis	MJ	Množství	J.cena [CZK]	Cena celkem [CZK]
Náklady soupisu celkem							18 303,13
D	HSV		Práce a dodávky HSV				9 309,01
D	3		Svislé a kompletní konstrukce				0,00
D	6		Úpravy povrchů, podlahy a osazování výpíní				2 033,29
5	K	612325302	Vápenocementová štuková omítka ostění nebo nadpraží	m2	0,950	1 085,42	1 031,15
6	K	619995001	Začistění omítek kolem oken, otvorů, dveří, podlah nebo obkladů	m	3,800	263,72	1 002,14
D	9		Ostatní konstrukce a práce, bourání				3 248,67
8	K	952901111	Vyčistění budov bytové a občanské výstavby při výšce podlaží do 4 m	m2	12,210	148,71	1 815,75
58	K	962031133	Bourání příček z cihel pálených na MVC tl do 150 mm	m2	2,850	221,86	632,30
68	K	977311111	Řezání stávajících betonových mazanin nevyztužených tl do 50 mm	m	4,400	181,96	800,62
D	997		Přesun sutě				3 918,06
11	K	997013213	Vnitrostaveništní doprava suti a vybouraných hmot pro budovy v do 12 m ručně	t	0,803	2 210,00	1 774,63
12	K	997013219	Příplatek k vnitrostaveništní dopravě suti a vybouraných hmot za zvětšenou dopravu suti ZKD 10 m	t	0,803	180,56	144,99
13	K	997013501	Odvoz suti a vybouraných hmot na skládku nebo meziskládku do 1 km se složením	t	0,803	277,75	223,03
14	K	997013509	Příplatek k odvozu suti a vybouraných hmot na skládku ZKD 1 km přes 1 km 9x	t	7,227	12,33	89,11
15	K	997013631	Poplatek za uložení na skládce (skládkovně) stavebního odpadu směsného kód odpadu 17 09 04	t	0,803	2 100,00	1 686,30
D	998		Přesun hmot				108,99
16	K	998018002	Přesun hmot ruční pro budovy v do 12 m	t	0,038	2 868,19	108,99
D	PSV		Práce a dodávky PSV				7 330,22
D	741		Elektroinstalace - slaboproud				0,00
66	K	741-1	Přesun vysílaček na protilehlou zeď - zajišťuje investor	kpl	1,000	0,00	0,00
D	771		Podlahy z dlaždic				3 981,45
61	K	771111011	Vysátí podkladu před pokládkou dlažby	m2	1,000	20,10	20,10
62	K	771121011	Nátěr penetrační na podlahu	m2	1,000	61,42	61,42
63	K	771151021	Samonivelační stěrka podlah pevnosti 30 MPA tl 3 mm	m2	1,000	828,21	828,21
67	K	771573810	Demontáž podlah z dlaždic keramických lepených	m2	1,000	192,41	192,41
64	K	771573913	Oprava podlah z keramických lepených do 12 ks/m2 - dlažba investor	kus	9,000	300,00	2 700,00
65	K	999771202	Přesun hmot procentní pro podlahy z dlaždic v objektech v do 12 m	%	27,250	6,58	179,31
D	784		Dokončovací práce - malby a tapety				3 348,77
52	K	784111001	Oprášení (ometení) podkladu v místnostech výšky do 3,80 m	m2	33,260	9,66	321,29
53	K	784171121	Zakrytí vnitřních ploch konstrukcí nebo prvků v místnostech výšky do 3,80 m	m2	9,120	23,35	212,95
54	M	58124844	folie pro malířské potřeby zakrývaci tl 25μ 4x5m	m2	9,576	4,21	40,31
55	K	784181101	Základní akrylátová jednorázobná penetrace podkladu v místnostech výšky do 3,80 m (m.č.903)	m2	33,260	28,66	953,23
56	K	784211101	Dvojnásobné bílé malby ze směsí za mokra výborně otlěrůzdorných v místnostech výšky do 3,80 m	m2	33,260	54,75	1 820,99
D	VRN		Vedlejší rozpočtové náklady				1 663,90
D	VRN9		Ostatní náklady				1 663,90
57	K	090001000	Ostatní náklady	%	166,390	10,00	1 663,90