Příloha č. 1 k Nájemní a servisní smlouvě

Pronajímatel: J. P. Copiers s.r.o.

Nájemce: Základní škola Ostrava – Mariánské Hory, příspěvková organizace
Gen. Janka 1208, 709 00 Ostrava
IČO: 70984158

Pronajímatel a Nájemce se dohodli, že s účinností [redacted] bude Nájemce platit Pronajímateli toto měsíční nájemné:

Sazba paušálního měsíčního nájemného
Sjednaná sazba paušálního nájemného: [redacted]

Sazba nájemného za kopii (tisk)
Sjednaná sazba nájemného za jednu černobílou kopii (tisk) A4 bez dodávky papíru: [redacted]
Sjednaná sazba nájemného za jednu barevnou kopii (tisk) A4 bez dodávky papíru: [redacted]

Přístroj a příslušenství: [redacted]	
V.Č.:	[redacted]
[redacted]	[redacted]
	[redacted]

Paušální nájemné a částka za skutečně provedené kopie či tisky bude fakturována Pronajímatelem Nájemci vždy za uplynulý kalendářní měsíc a je splatná dle daňového dokladu - faktury se splatností 10 dnů od data uskutečnění zdanitelného plnění. Případně za část měsíce bude fakturována jeho alikvotní část.

Nájemce se zavazuje sdělit prostřednictvím E-Mail na adresu Pronajímatele [redacted] nebo telefonicky na číslo 596 [redacted] Pronajímateli vždy nejpozději do čtvrtého dne v měsíci, počet zhotovených kopií (tisků) za předchozí měsíc, a to na základě stavu počítadel přístroje.

Výrobcem uvedené maximální měsíční množství kopií (tisků):
- černobílé kopie (tisky): [redacted]
- barevné kopie (tisky): [redacted]

Příloha č. 2 k Nájemní a servisní smlouvě

Pronajímatel: J. P. Copiers s.r.o.

Nájemce: Základní škola Ostrava – Mariánské Hory, příspěvková organizace
Gen. Janka 1208, 709 00 Ostrava
IČO: 70984158

Pronajímatel a Nájemce se dohodli, že s účinností [redacted] Nájemce platit Pronajímateli toto měsíční nájemné:

Sazba paušálního měsíčního nájemného
Sjednaná sazba paušálního nájemného: [redacted]

Sazba nájemného za kopii (tisk)
Sjednaná sazba nájemného za jednu černobílou kopii (tisk) A4 bez dodávky papíru: [redacted]
Sjednaná sazba nájemného za jednu barevnou kopii (tisk) A4 bez dodávky papíru: [redacted]

Přístroj a příslušenství: KM [redacted]	
V.Č.:	[redacted]
[redacted]	[redacted]
	[redacted]

Paušální nájemné a částka za skutečně provedené kopie či tisky bude fakturována Pronajímatelem Nájemci vždy za uplynulý kalendářní měsíc a je splatná dle daňového dokladu - faktury se splatností 10 dnů od data uskutečnění zdanitelného plnění. Případně za část měsíce bude fakturována jeho alikvotní část.

Nájemce se zavazuje sdělit prostřednictvím E-Mail na adresu Pronajímatele [redacted] nebo telefonicky na číslo [redacted] Pronajímateli vždy nejpozději do čtvrtého dne v měsíci, počet zhotovených kopií (tisků) za předchozí měsíc, a to na základě stavu počítadel přístroje.

Výrobcem uvedené maximální měsíční množství kopií (tisků):
- černobílé kopie (tisky): [redacted]
- barevné kopie (tisky): [redacted] ks

Příloha č. 3 k Nájemní a servisní smlouvě

Pronajímatel: J. P. Copiers s.r.o.

Nájemce: Základní škola Ostrava – Mariánské Hory, příspěvková organizace
Gen. Janka 1208, 709 00 Ostrava
IČO: 70984158

Pronajímatel a Nájemce se dohodli, že s účinností od [redacted] Nájemce platit Pronajímateli toto měsíční nájemné:

Sazba paušálního měsíčního nájemného
Sjednaná sazba paušálního nájemného: [redacted]

Sazba nájemného za kopii (tisk)
Sjednaná sazba nájemného za jednu černobílou kopii (tisk) A4 bez dodávky papíru: [redacted]
Sjednaná sazba nájemného za jednu barevnou kopii (tisk) A4 bez dodávky papíru: [redacted]

Přístroj a příslušenství: [redacted]	
[redacted]	[redacted]
[redacted]	[redacted]
	[redacted]

Paušální nájemné a částka za skutečně provedené kopie či tisky bude fakturována Pronajímatelem Nájemci vždy za uplynulý kalendářní měsíc a je splatná dle daňového dokladu - faktury se splatností 10 dnů od data uskutečnění zdanitelného plnění. Případně za část měsíce bude fakturována jeho alikvotní část.

Nájemce se zavazuje sdělit prostřednictvím E-Mail na adresu Pronajímatele [redacted] nebo telefonicky na číslo [redacted] Pronajímateli vždy nejpozději do čtvrtého dne v měsíci počet zhotovených kopií (tisků) za předchozí měsíc, a to na základě stavu počítadel přístroje.

Výrobcem uvedené maximální měsíční množství kopií (tisků):
- černobílé kopie (tisky): [redacted] ks
- barevné kopie (tisky): [redacted] ks

Příloha č. 4 k Nájemní a servisní smlouvě

Pronajímatel: J. P. Copiers s.r.o.

Nájemce: Základní škola Ostrava – Mariánské Hory, příspěvková organizace
Gen. Janka 1208, 709 00 Ostrava
IČO: 70984158

Pronajímatel a Nájemce se dohodli, že s účinností od [redacted] Nájemce platit Pronajímateli toto měsíční nájemné:

Sazba paušálního měsíčního nájemného
Sjednaná sazba paušálního nájemného: [redacted]

Sazba nájemného za kopii (tisk)
Sjednaná sazba nájemného za jednu černobílou kopii (tisk) A4 bez dodávky papíru: [redacted]
Sjednaná sazba nájemného za jednu barevnou kopii (tisk) A4 bez dodávky papíru: [redacted]

Přístroj a příslušenství: [redacted]	
[redacted]	[redacted]
[redacted]	[redacted]
	[redacted]

Paušální nájemné a částka za skutečně provedené kopie či tisky bude fakturována Pronajímatelem Nájemci vždy za uplynulý kalendářní měsíc a je splatná dle daňového dokladu - faktury se splatností 10 dnů od data uskutečnění zdanitelného plnění. Případně za část měsíce bude fakturována jeho alikvotní část.

Nájemce se zavazuje sdělit prostřednictvím E-Mail na adresu Pronajímatele [redacted] nebo telefonicky na číslo [redacted] Pronajímateli vždy nejpozději do čtvrtého dne v měsíci, počet zhotovených kopií (tisků) za předchozí měsíc, a to na základě stavu počítadel přístroje.

Výrobcem uvedené maximální měsíční množství kopií (tisků):
- černobílé kopie (tisky): [redacted]
- barevné kopie (tisky): [redacted]

Příloha č. 5 k Nájemní a servisní smlouvě

Pronajímatel: J. P. Copiers s.r.o.

Nájemce: Základní škola Ostrava – Mariánské Hory, příspěvková organizace
Gen. Janka 1208, 709 00 Ostrava
IČO: 70984158

Pronajímatel a Nájemce se dohodli, že s účinností od [redacted] bude Nájemce platit Pronajímateli toto měsíční nájemné:

Sazba paušálního měsíčního nájemného
Sjednaná sazba paušálního nájemného: [redacted]

Sazba nájemného za kopii (tisk)
Sjednaná sazba nájemného za jednu černobílou kopii (tisk) A4 bez dodávky papíru: [redacted]
Sjednaná sazba nájemného za jednu barevnou kopii (tisk) A4 bez dodávky papíru: [redacted]

Přístroj a příslušenství: [redacted]	
[redacted]	[redacted]
[redacted]	[redacted]
	[redacted]

Paušální nájemné a částka za skutečně provedené kopie či tisky bude fakturována Pronajímatelem Nájemci vždy za uplynulý kalendářní měsíc a je splatná dle daňového dokladu - faktury se splatností 10 dnů od data uskutečnění zdanitelného plnění. Případně za část měsíce bude fakturována jeho alikvotní část.

Nájemce se zavazuje sdělit prostřednictvím E-Mail na adresu Pronajímatele [redacted] nebo telefonicky na číslo [redacted] Pronajímateli vždy nejpozději do čtvrtého dne v měsíci, počet zhotovených kopií (tisků) za předchozí měsíc, a to na základě stavu počítadel přístroje.

Výrobcem uvedené maximální měsíční množství kopií (tisků):
- černobílé kopie (tisky): [redacted] ks
- barevné kopie (tisky): [redacted] ks

Příloha č. 6 k Nájemní a servisní smlouvě

Pronajímatel: J. P. Copiers s.r.o.

Nájemce: Základní škola Ostrava – Mariánské Hory, příspěvková organizace
Gen. Janka 1208, 709 00 Ostrava
IČO: 70984158

Pronajímatel a Nájemce se dohodli, že s účinností od [redacted] Nájemce platit Pronajímateli toto měsíční nájemné:

Sazba paušálního měsíčního nájemného
Sjednaná sazba paušálního nájemného: [redacted]

Sazba nájemného za kopii (tisk)
Sjednaná sazba nájemného za jednu černobílou kopii (tisk) A4 bez dodávky papíru: [redacted]
Sjednaná sazba nájemného za jednu barevnou kopii (tisk) A4 bez dodávky papíru: [redacted]

Přístroj a příslušenství: [redacted]	
[redacted]	[redacted]
[redacted]	[redacted]
	[redacted]

Paušální nájemné a částka za skutečně provedené kopie či tisky bude fakturována Pronajímatelem Nájemci vždy za uplynulý kalendářní měsíc a je splatná dle daňového dokladu - faktury se splatností 10 dnů od data uskutečnění zdanitelného plnění. Případně za část měsíce bude fakturována jeho alikvotní část.

Nájemce se zavazuje sdělit prostřednictvím E-Mail na adresu Pronajímatele [redacted] nebo telefonicky na číslo [redacted] Pronajímateli vždy nejpozději do čtvrtého dne v měsíci, počet zhotovených kopií (tisků) za předchozí měsíc, a to na základě stavu počítadel přístroje.
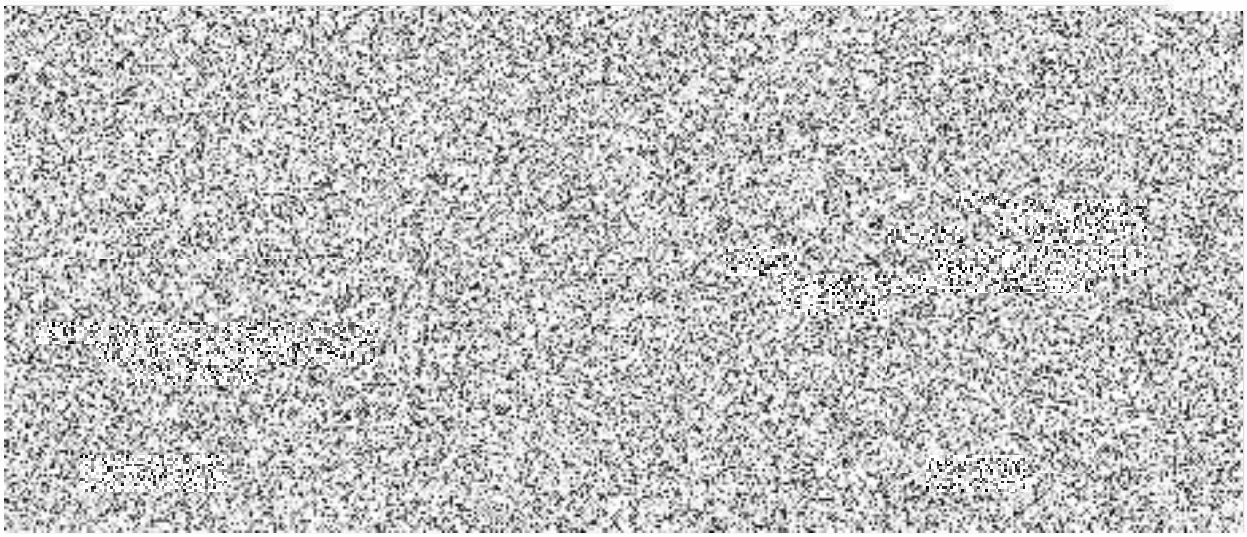
Výrobcem uvedené maximální měsíční množství kopií (tisků):
- černobílé kopie (tisky): [redacted]
- barevné kopie (tisky): [redacted]