

Smlouva č. 1

dle Rámcové dohody č. 2100055/4600002421 na nákup a implementaci vyvolávacího a rezervačního systému

Objednatel: Všeobecná zdravotní pojišťovna České republiky

se sídlem Orlická 4/2020, 130 00 Praha 3

jejímž jménem jedná: Ing. Zdeněk Kabátek, ředitel VZP ČR

k podpisu zmocněn: [REDAKCE]

IČ: 41197518

DIČ: CZ41197518

bankovní spojení: Česká národní banka, Praha 1, Na Příkopě 28

číslo účtu: 1110204001/0710, 1110205001/0710

Zřízena zákonem č. 551/1991 Sb., o Všeobecné zdravotní pojišťovně České republiky, ve znění pozdějších předpisů

Dodavatel: Kadlec – elektronika, s.r.o.

se sídlem: Hviezdoslavova 1335/55e, Slatina, 627 00 Brno

kteřou zastupuje: Kamil Kolářek, prokurista

IČO: 25518402

DIČ: CZ25518402

Bankovní spojení: ČSOB, a.s., Brno

Číslo účtu: 377373253/0300

Zapsaná v Obchodním rejstříku vedeném Krajským soudem v Brně, oddíl C, vložka 29863

Předmětem této Smlouvy je dodávka Vyvolávacího a rezervačního systému včetně poskytnutí SW pro centrální řízení Vyvolávacího a rezervačního systému, dodávku HW včetně příslušného SW pro 10 vybraných klientských pracovišť (viz přílohy této Smlouvy) včetně všech požadovaných integrací. Součástí první dodávky je pilotní provoz v rozsahu 10 vybraných klientských pracovišť a provedení workshopů.

Seznam objednávaného zboží: viz příloha č. 11.

Cenové ujednání: viz příloha č. 11.

Termín plnění: dle Harmonogramu plnění dodávky Vyvolávacího a rezervačního systému (článek VI., odst. 10 Rámcové dohody).

Místo dodání:

- pro dodávku pro centrální řízení včetně podpory a souvisejících plnění: Orlická 4/2020, 130 00 Praha 3,
- pro jednotlivá klientská pracoviště viz přílohy č. 1 až 10.

Kontaktní osoby (oprávněné k podpisu Akceptačního protokolu):

- pro dodávku pro centrální řízení včetně podpory a souvisejících plnění: [REDAKCE]

- pro jednotlivá klientská pracoviště viz přílohy č. 1 až 10.

Číslo Rámcové dohody vygenerované z interního ekonomického systému, tj. číslo 2100055/4600002421, je Dodavatel povinen uvádět na příslušné faktuře a příslušném protokolu.

Smlouva je uzavřena podpisem Smlouvy oběma Smluvními stranami a nabývá účinnosti dnem jejího uveřejnění prostřednictvím registru smluv v souladu se zákonem č. 340/2015 Sb., o zvláštních podmínkách účinnosti některých smluv, uveřejňování těchto smluv a o registru smluv (zákon o registru smluv), ve znění pozdějších předpisů.

V ostatním se tato Smlouva řídí výše uvedenou Rámcovou dohodou.

Seznam příloh:

Příloha č. 1 – Klientské pracoviště Mladá Boleslav

Příloha č. 2 – Klientské pracoviště Domažlice
Příloha č. 3 – Klientské pracoviště Náchod
Příloha č. 4 – Klientské pracoviště Hodonín
Příloha č. 5 – Klientské pracoviště Havlíčkův Brod
Příloha č. 6 – Klientské pracoviště Třebíč
Příloha č. 7 – Klientské pracoviště Břeclav
Příloha č. 8 – Klientské pracoviště Frýdek-Místek
Příloha č. 9 – Klientské pracoviště Nový Jičín
Příloha č. 10 – Klientské pracoviště Přerov
Příloha č. 11 – přehled objednávaného zboží včetně ceny

Za Objednatele

pověřen řízením ÚICT

Potvrzení přijetí této Smlouvy Dodavatelem

Kamil Koláček
prokurista

Příloha č. 1 – Klientské pracoviště Mladá Boleslav

Smlouvy č. 1 dle Rámcové dohody č. 2100055/4600002421 na nákup a implementaci vyvolávacího a rezervačního systému

Místo plnění

Klientské pracoviště Mladá Boleslav

Adresa: Jaselská 146/14, 293 01 Mladá Boleslav

Osoby Objednatele oprávněné zprovoznění Vyvolávací a rezervační systém převzít v konkrétním místě plnění

Za provoz: [REDACTED]

Za KLIPR: [REDACTED]

Upřesnění

Viz plánek

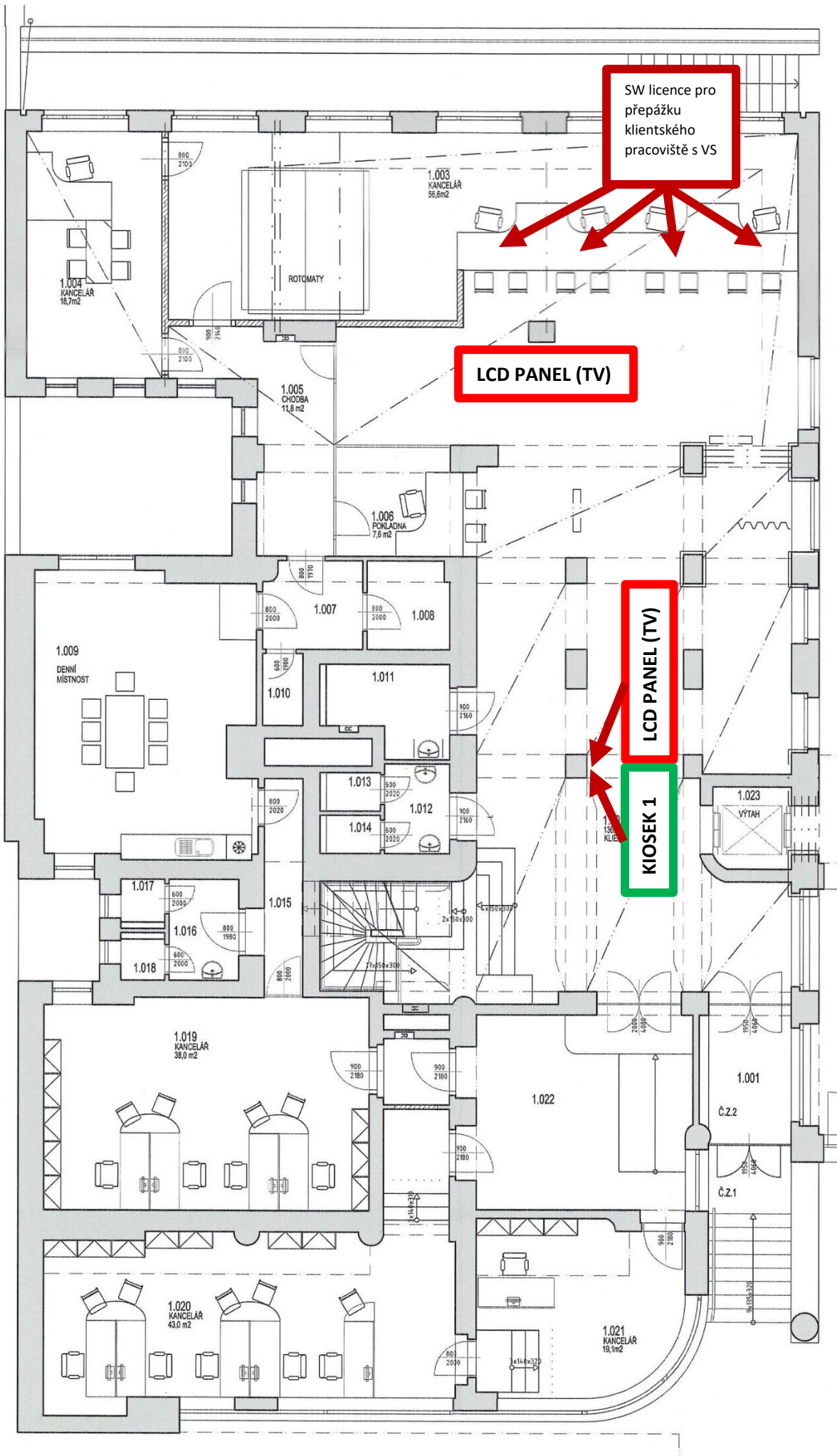

Příloha č. 2 – Klientské pracoviště Domažlice

Smlouvy č. 1 dle Rámcové dohody č. 2100055/4600002421 na nákup a implementaci vyvolávacího a rezervačního systému

Místo plnění

Klientské pracoviště Domažlice

Adresa: Kozinova 299, 344 01 Domažlice

Osoby Objednatele oprávněné zprovozněný Vyvolávací a rezervační systém převzít v konkrétním místě plnění

████████████████████
██

Upřesnění

43" LCD panel - 2D nosič na stěnu (vodorovně se stěnou s možností mírného náklonu od stěny)

Kiosek I – 15" monitor s tiskárnou - kiosek (terminál) uchytit na cihlovou zeď



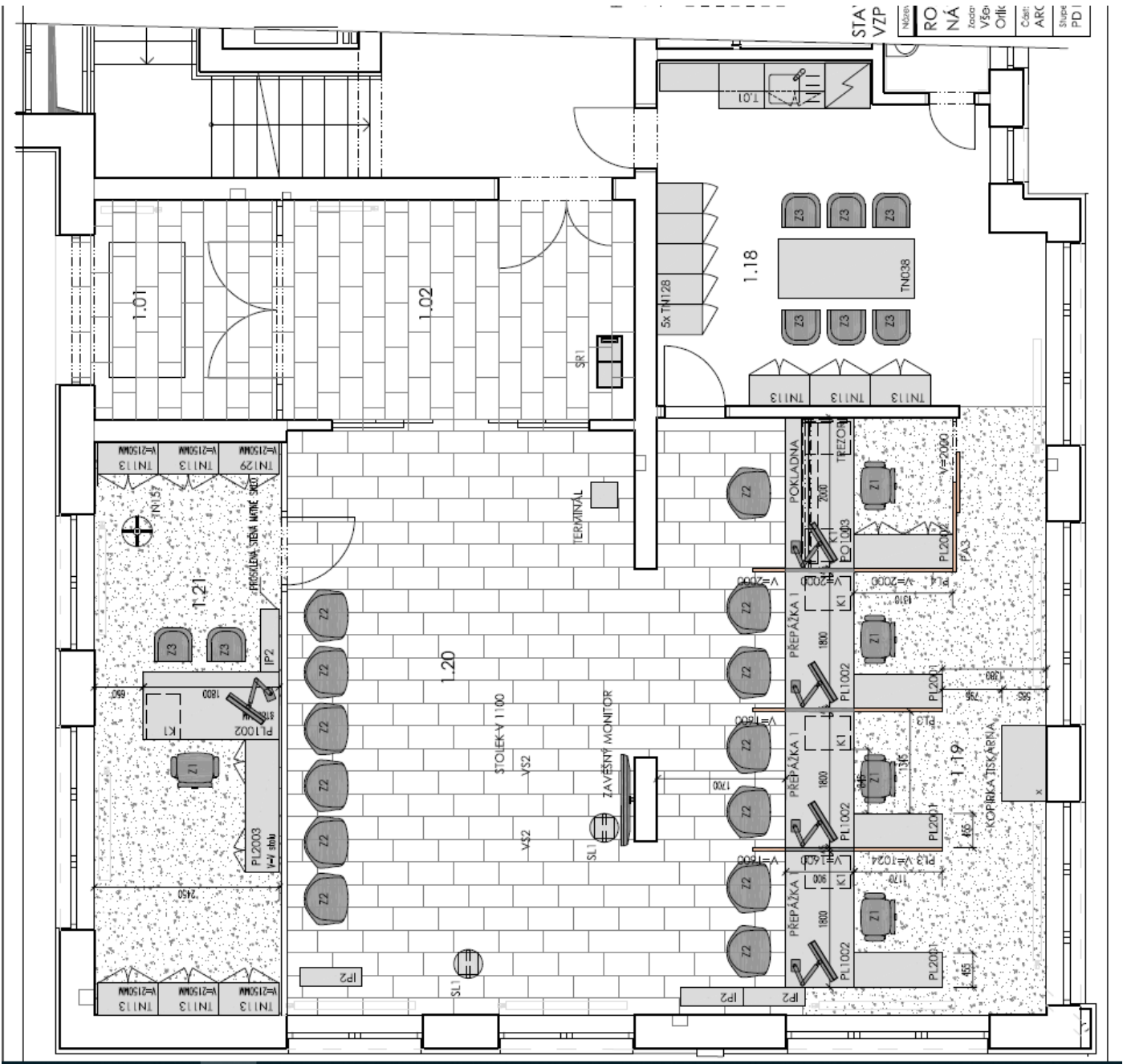

Příloha č. 3 – Klientské pracoviště Náchod

Smlouvy č. 1 dle Rámcové dohody č. 210055/460002421 na nákup a implementaci vyvolávacího a rezervačního systému

Místo plnění

Klientské pracoviště Náchod - 6400

Adresa: Poštovní 42, 547 01 Náchod

Osoby Objednatele oprávněně zprovozněný Vyvolávací a rezervační systém převzít v konkrétním místě plnění



Upřesnění

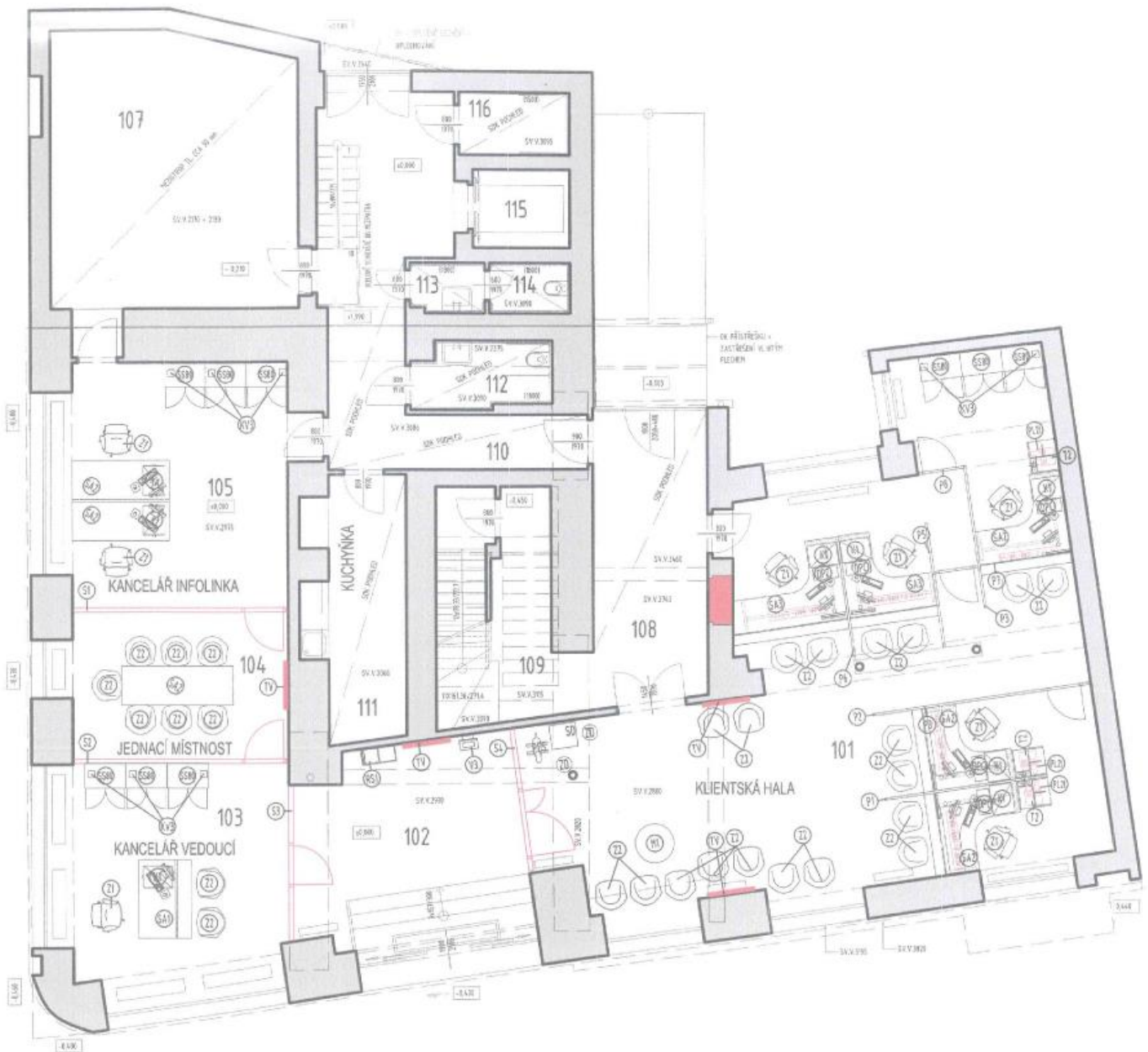

Příloha č. 4 – Klientské pracoviště Hodonín

Smlouvy č. 1 dle Rámcové dohody č. 2100055/4600002421 na nákup a implementaci vyvolávacího a rezervačního systému

Místo plnění

Klientské pracoviště Hodonín

Adresa: Štefánikova 14/4083, 695 01 Hodonín

Osoby Objednatelů oprávněné zprovozněný Vyvolávací a rezervační systém převzít v konkrétním místě plnění
Z [REDACTED]
[REDACTED]

Upřesnění

kiósek I – stojan do země,

1x LCD panel do stropu (nutno prodloužený držák až do betonového stropu, přes sádkokartonové podhledy),

1x LCD panel 2D – nosič na stěnu,

datové a silové připojení je nachystáno.

LEGENDA ZAŘÍZ. PŘEDMĚTŮ

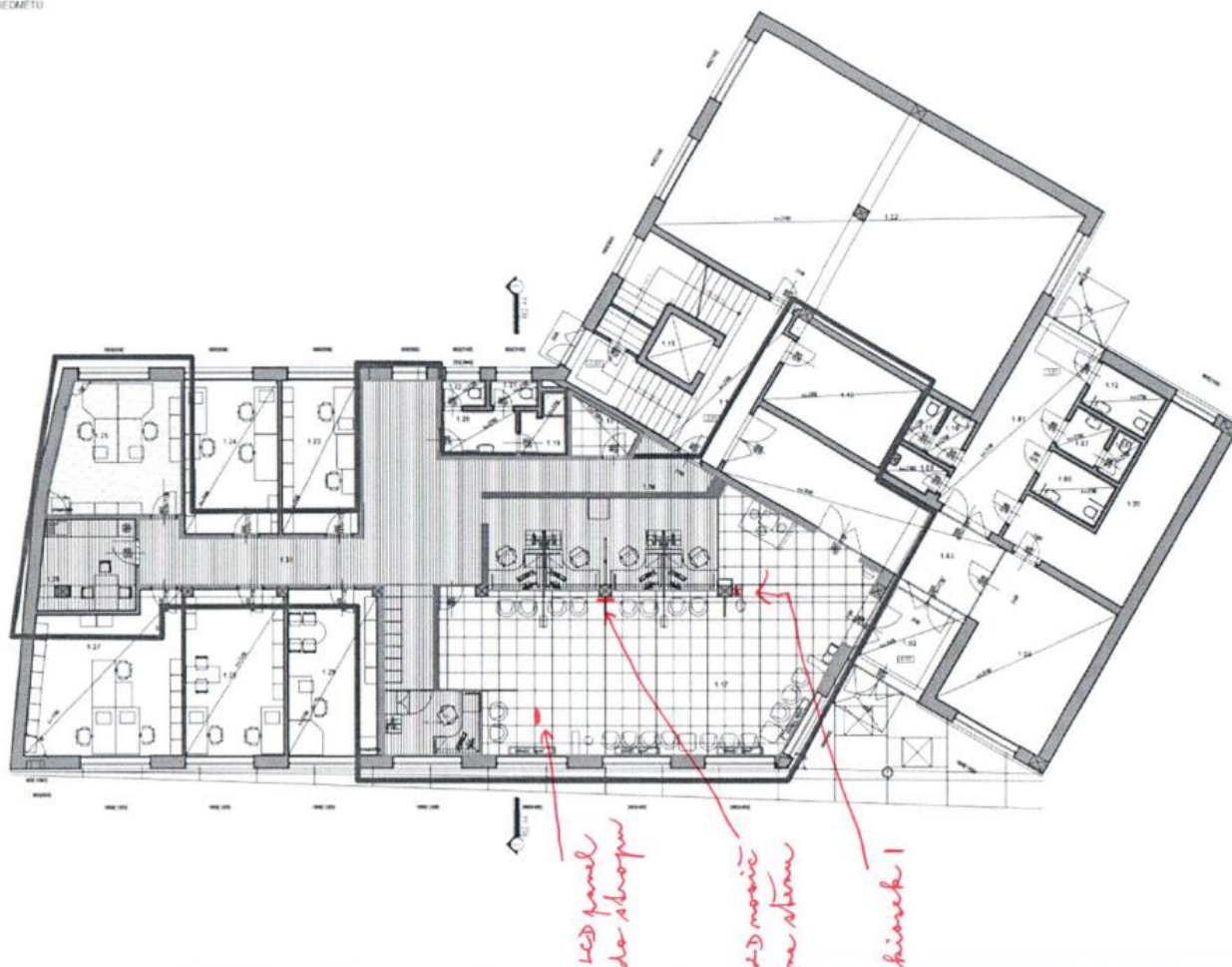

Příloha č. 5 – Klientské pracoviště Havlíčkův Brod

Smlouvy č. 1 dle Rámcové dohody č. 2100055/4600002421 na nákup a implementaci vyvolávacího a rezervačního systému

Místo plnění

Klientské pracoviště Havlíčkův Brod

Adresa: Havlíčkovo nám. 170, 580 01 Havlíčkův Brod

Osoby Objednatele oprávněné zprovozněný Vyvolávací a rezervační systém převzít v konkrétním místě plnění:



Upřesnění

- 1 x kiosek I – stojan do země,
- 1 x LCD panel 3D – nosič na stěnu.
-



Příloha č. 6 – Klientské pracoviště Třebíč

Smlouvy č. 1 dle Rámcové dohody č. 2100055/4600002421 na nákup a implementaci vyvolávacího a rezervačního systému

Místo plnění

Klientské pracoviště Třebíč

Adresa: Na Potoce 25, 674 01 Třebíč

Osoby Objednatelů oprávněné zprovoznit Vyvolávací a rezervační systém převzít v konkrétním místě plnění

Upřesnění

kiosek I – stojan do země,

2x LCD panel 3D – nosič na stěnu,

Datové a silové připojení je nachystáno.

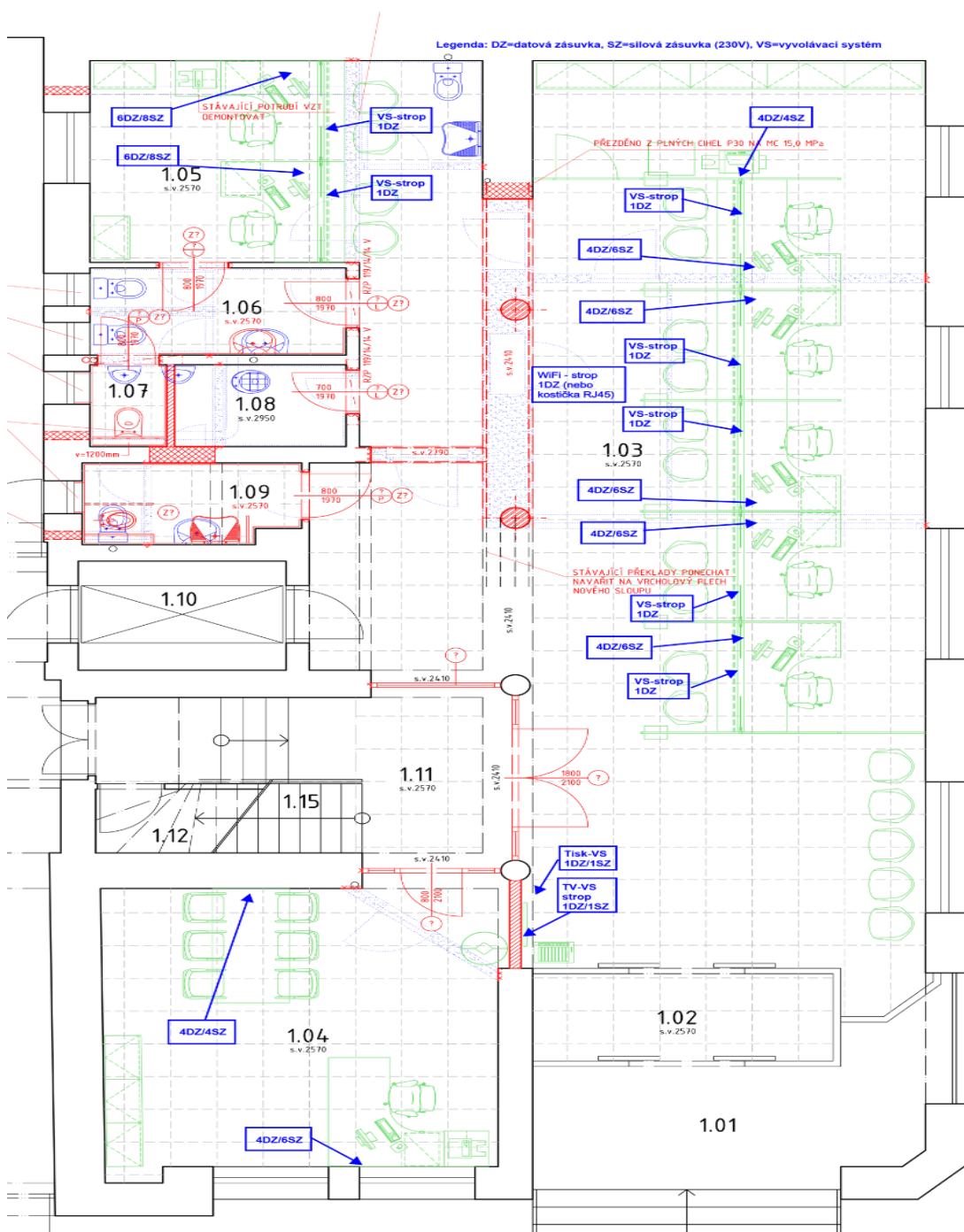

Příloha č. 7 – Klientské pracoviště Břeclav

Smlouvy č. 1 dle Rámcové dohody č. 2100055/4600002421 na nákup a implementaci vyvolávacího a rezervačního systému

Místo plnění

Klientské pracoviště Břeclav

Adresa: 17. listopadu 14, 690 02 Břeclav

Osoby Objednatele oprávněné zprovozněný Vyvolávací a rezervační systém převzít v konkrétním místě plnění

██████████
██████████ á

Upřesnění

LCD panel v přepážkové hale zavěsit od stropu u Pokladny / místo původního panelu VS/.

Třířádkový displej zavěsit v hale u přepážky č. 2 / dříve tam byl pohyblivý řádek VS/. Umístěný pootočeně, aby bylo na něj vidět a nepřekážel v pohledu na LCD u Pokladny.

LCD panel v čekací hale zavěsit pootočeně od stropu nad požárními dveřmi /místo původního panelu VS/. Tzn. v rohu mezi hlavním vchodem a vchodem do přepážkové haly.

Kiosek I na stojanu do země / místo původního terminálu/.

Spodní hrany LCD i displeje od betonového stropu jsou 1300 mm.



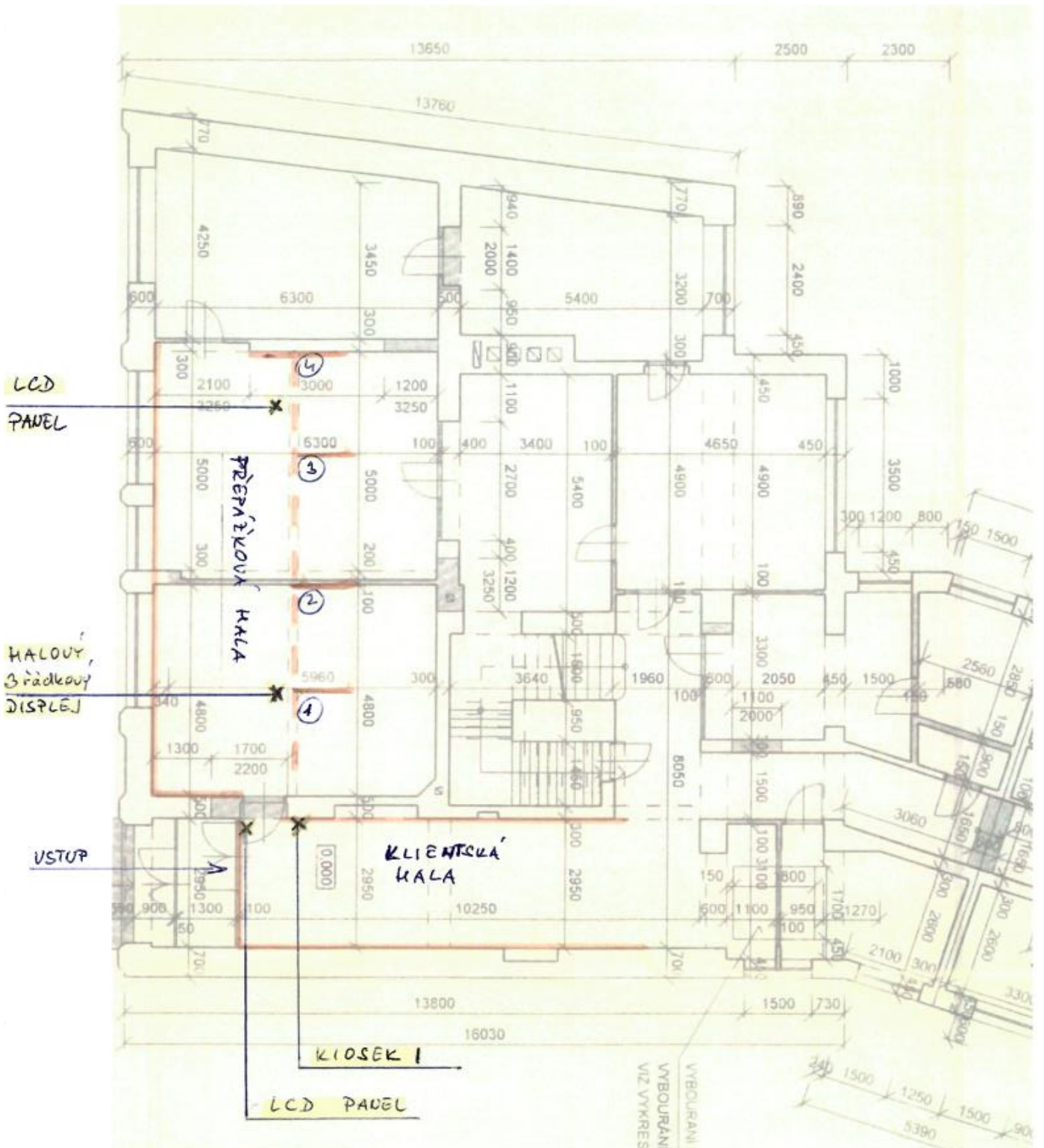

VYBUDOVANÍ STROPU VĀD 1 NP
 VYBUDOVANÍ PODLAHY
 VĀZ VYKRES VĀTAHĀU

ING. JAROSLAV KRĀ	
prvnl:	
Masarykova 535	
690 01 Veselí nad Mo	
Vypracoval	KR
Koordinoval	INK
Investor	VZI
Stavba	STJ
Objekt	ULI
	SO

Příloha č. 8 – Klientské pracoviště Frýdek-Místek

Smlouvy č. 1 dle Rámcové dohody č. 2100055/4600002421 na nákup a implementaci vyvolávacího a rezervačního systému

Místo plnění

Klientské pracoviště Frýdek-Místek

Adresa: Na Poříčí 3208, 738 01 Frýdek-Místek

Osoby Objednatele oprávněné zprovozněný Vyvolávací a rezervační systém převzít v konkrétním místě plnění

Upřesnění

- 1 x kiosek s touchscreenem a tiskárnou lístků, 2 x LCD uchycené pod stropem klientské haly - 1 x LCD panel uchycen na pilíř uprostřed haly, 1 x uchycen na stěnu nebo pilíř na konci haly.
- 4 x 2-3 řádkový displej – pokud možno, uchycení přímo na stůl přepážky.
- Kiosek 15" lze umístit pouze na stojan a přichytit k podlaze. Kiosek bude umístěn naproti vstupním dveřím do klientské haly – pohled přiložen.
- Na všechny komponenty VS pamatováno před 2 lety při rekonstrukci klientské haly, nachystány jak silové, tak datové zásuvky.

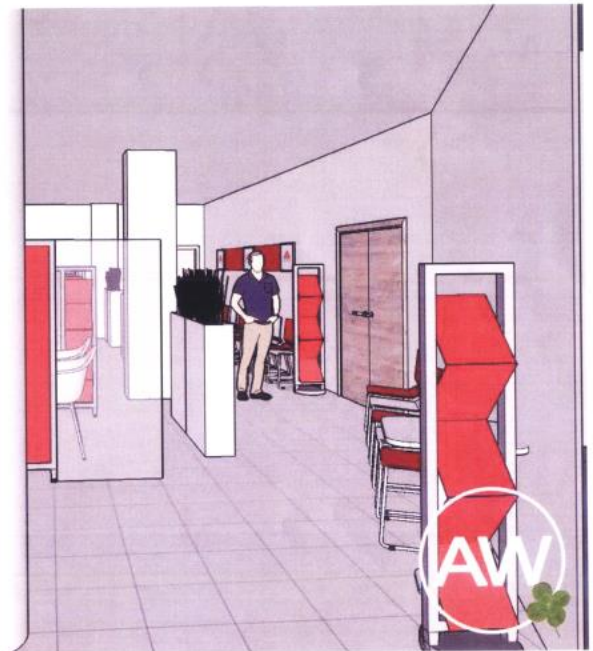

OBJEDNATEL: POJIŠŤOVNA VZP ČR ORLICKÁ 2020/4, 130 00 PRAHA 3	AKCE: NÁVRH INTERIÉRU KLIENTSKÉHO PRACOVIŠTĚ NA POŘÍČÍ 3208, FRÝDEK - MÍSTEK, FRÝDEK	CÁST: DISPOZIČNÍ ČÁST VYKRES: VIZUALIZACE INTERIÉRU	ARCHITEKT: ING. ARCH. STANISLAV WILCZEK	DÁTUM: 08 / 2019 FORMÁT: 420x297 STUPEŇ: STUDIE	MĚŘÍTKO: 1 : N ČÍSLO: A.006
---	---	--	--	---	--------------------------------

Příloha č. 9 – Klientské pracoviště Nový Jičín

Smlouvy č. 1 dle Rámcové dohody č. 2100055/4600002421 na nákup a implementaci vyvolávacího a rezervačního systému

Místo plnění

Klientské pracoviště Nový Jičín

Adresa: 5. května 11, 741 01 Nový Jičín

Osoby Objednatele oprávněné zprovozněný Vyvolávací a rezervační systém převzít v konkrétním místě plnění

Upřesnění

- Půdorys s vyznačením komponentů VS přiložen v PDF (lepší půdorys nemáme, toto nám bylo předáno majitelem před nastěhováním). Místnosti 203 a 206 oproti zakreslení na půdorysu spojeny – současná klientská hala.
- Na hale 4 přepážky, každý stůl opatřen displejem (hala není moc přehledná, bez displeje se bude klient složitě orientovat).
- Do klientské haly 2 vstupy, nad 1 dveřmi umístěný LCD panel. Druhý LCD panel umístěný před vchodem č.2. včetně kiosku.
- Data i elektřina vyvedeny u LCD. Kiosek napojen na data „v liště“ od LCD 2.
- Uchycení komponentů lze použít stávající.
- Celý systém je napojený na elektřinu v rozvaděči naproti kiosku.



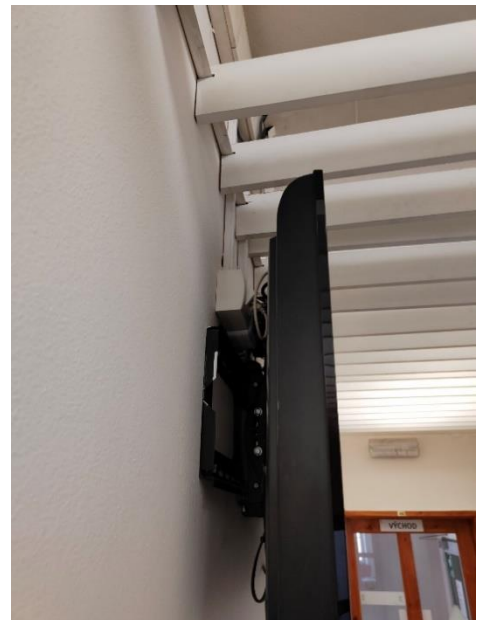
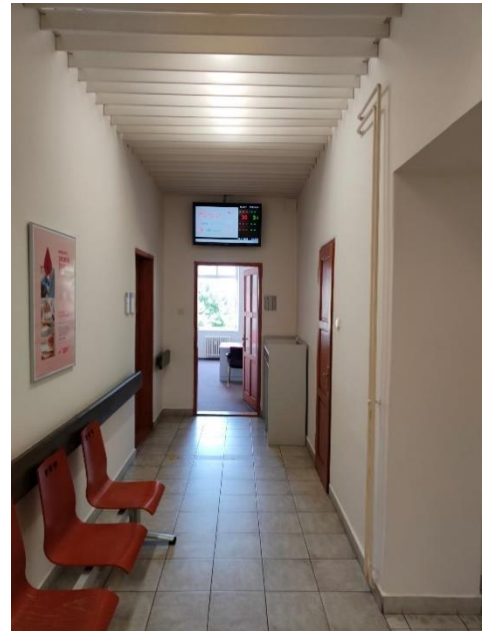

Příloha č. 10 – Klientské pracoviště Přerov

Smlouvy č. 1 dle Rámcové dohody č. 2100055/4600002421 na nákup a implementaci vyvolávacího a rezervačního systému

Místo plnění

Klientské pracoviště Přerov

Adresa: Smetanova 9, 750 11 Přerov

Osoby Objednatelů oprávněné zprovoznit Vyvolávací a rezervační systém převzít v konkrétním místě plnění

████████████████████
████████████████████

Upřesnění

Níže je plánek s vyznačením jednotlivých pracovišť, umístění kiosku **K** uchyceného do podlahy a monitoru **M1** (uchycení do stropu – rastrový pohled) a monitoru **M2** (uchycení na zeď).

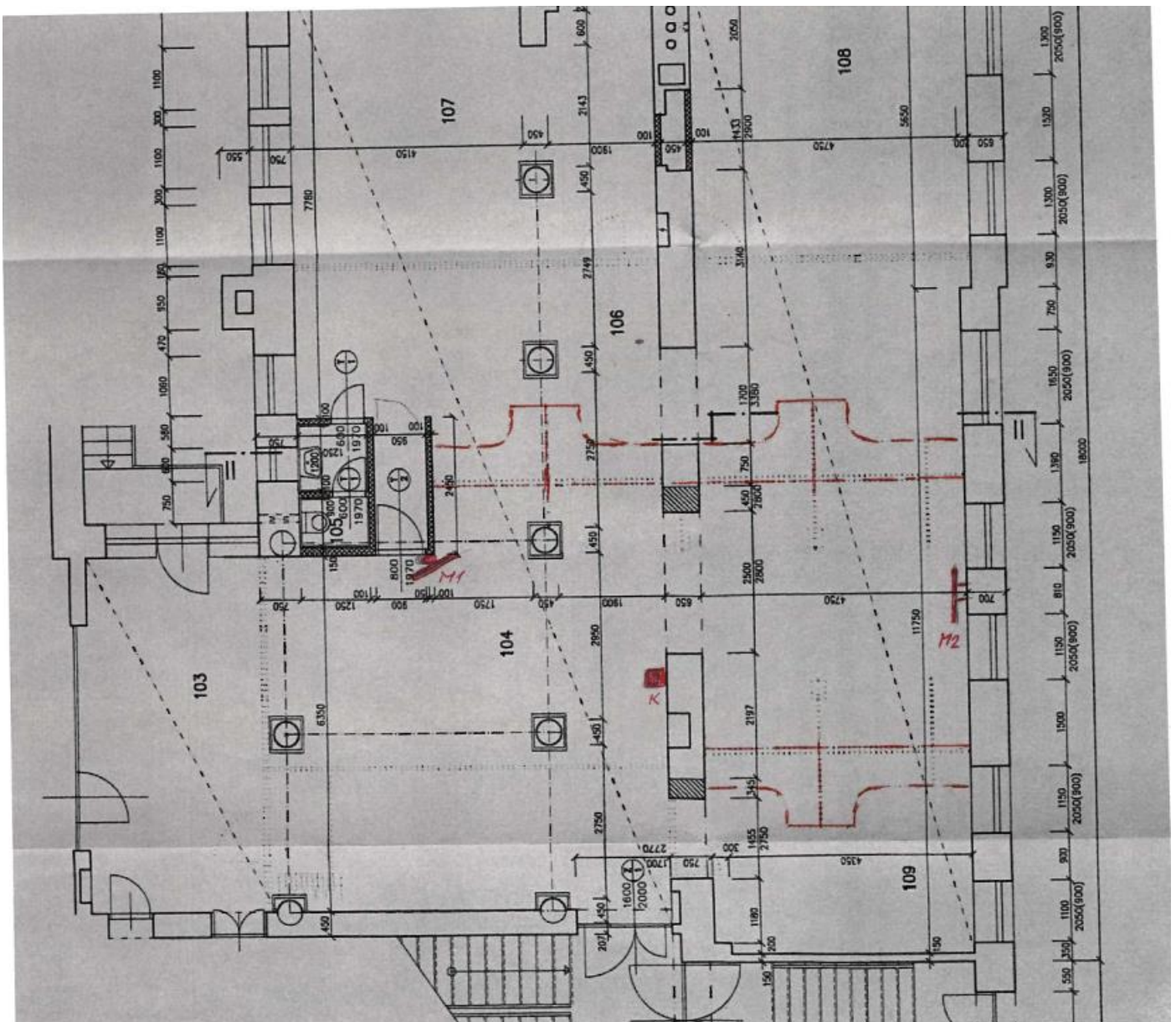

Příloha č. 11 Smlouvy č. 1 dle Rámcové dohody č. 2100055/460002421 na nákup a implementaci vyvolávacího a rezervačního systému – přehled objednaného zboží včetně ceny

Tabulka č. 1 Ceny HW/SW komponent Vyvolávacího

Pořadové číslo položky	Položka	Cena za 1 ks v Kč bez DPH (cena za 1 ks zahrnuje cenu podpory na 48 měsíců)
1.	LCD panel včetně SW a licence pro multimediální obsah	43 500,00 Kč
2.	Kiosek I	38 500,00 Kč
3.	Kiosek II	30 380,00 Kč
4.	SW licence pro přepážku clientského pracoviště s VS	700,00 Kč
5.	Halový 3 řádkový displej	18 060,00 Kč
6.	Halový 2 řádkový displej	13 440,00 Kč
7.	Hmatník	4 060,00 Kč

Tabulka č. 2 Lokality s instalací Vyvolávacího a rezerv.

Seznam pilotních clientských pracovišť a přepážkových míst, požadované osazení vyvolávacího a rezervačního systému

RP	KRAJ	Lokalita	Informační LCD panel se zvukovou signalizací (počet kusů)	Cena za LCD panel v uvedeném počtu kusů bez DPH včetně licence pro multimediální obsah bez DPH	Kiosek I. (počet kusů)	Cena za Kiosek I. v uvedeném počtu kusů bez DPH	Kiosek II. (počet kusů)	Cena za Kiosek II. v uvedeném počtu kusů bez DPH	Přepážky clientského pracoviště s VS (počet kusů)	SW licence pro přepážku clientského pracoviště s VS v uvedeném počtu kusů bez DPH	Halový informační 3 řádkový displej (počet kusů)	Cena za Halový 3 řádkový displej v uvedeném počtu kusů bez DPH	Halový informační 2 řádkový displej (počet kusů)	Cena za Halový 2 řádkový displej v uvedeném počtu kusů bez DPH	Hmatník (počet kusů)	Cena za Hmatník v uvedeném počtu kusů bez DPH	Cena za práce spojené s dodáním HW/SW do dané lokality (napojení na vyvolávací a rezervační systém, včetně dopravy, montáže, zprovoznění a zaškolení v dané lokalitě) bez DPH	Cena celkem za předpokládané osazení clientských pracovišť a přepážkových míst bez DPH
	STŘEDOČESKÝ KRAJ	Mladá Boleslav	2	87 000,00 Kč	1	38 500,00 Kč	0	0,00 Kč	4	2 800,00 Kč	0	0,00 Kč	0	0,00 Kč	0	0,00 Kč	11 280,00 Kč	139 580,00 Kč
	PLZEŇSKÝ KRAJ	Domažlice	1	43 500,00 Kč	1	38 500,00 Kč	0	0,00 Kč	4	2 800,00 Kč	0	0,00 Kč	0	0,00 Kč	0	0,00 Kč	13 200,00 Kč	98 000,00 Kč
	KRÁLOVÉHRADECKÝ KRAJ	Náchod	1	43 500,00 Kč	1	38 500,00 Kč	0	0,00 Kč	6	4 200,00 Kč	0	0,00 Kč	0	0,00 Kč	0	0,00 Kč	13 680,00 Kč	99 880,00 Kč
	VYSOČINA	Havlíčkův Brod	1	43 500,00 Kč	1	38 500,00 Kč	0	0,00 Kč	5	3 500,00 Kč	0	0,00 Kč	0	0,00 Kč	0	0,00 Kč	12 240,00 Kč	97 740,00 Kč
	VYSOČINA	Třebíč	2	87 000,00 Kč	1	38 500,00 Kč	0	0,00 Kč	6	4 200,00 Kč	0	0,00 Kč	0	0,00 Kč	0	0,00 Kč	11 520,00 Kč	141 220,00 Kč
	JIHOMORAVSKÝ KRAJ	Hodonín	2	87 000,00 Kč	1	38 500,00 Kč	0	0,00 Kč	5	3 500,00 Kč	0	0,00 Kč	0	0,00 Kč	0	0,00 Kč	11 400,00 Kč	140 400,00 Kč
	JIHOMORAVSKÝ KRAJ	Břeclav	2	87 000,00 Kč	1	38 500,00 Kč	0	0,00 Kč	4	2 800,00 Kč	1	18 060,00 Kč	0	0,00 Kč	0	0,00 Kč	11 040,00 Kč	157 400,00 Kč
	MORAVSKOSLEZSKÝ KRAJ	Frydek-Místek	2	87 000,00 Kč	1	38 500,00 Kč	0	0,00 Kč	4	2 800,00 Kč	0	0,00 Kč	0	0,00 Kč	0	0,00 Kč	13 440,00 Kč	141 740,00 Kč
	MORAVSKOSLEZSKÝ KRAJ	Nový Jičín	2	87 000,00 Kč	1	38 500,00 Kč	0	0,00 Kč	4	2 800,00 Kč	0	0,00 Kč	0	0,00 Kč	0	0,00 Kč	12 720,00 Kč	141 020,00 Kč
	OLOMOUCKÝ KRAJ	Přerov	2	87 000,00 Kč	1	38 500,00 Kč	0	0,00 Kč	6	4 200,00 Kč	0	0,00 Kč	0	0,00 Kč	0	0,00 Kč	11 520,00 Kč	141 220,00 Kč

Tabulka č. 3 Cena SW pro centrální řízení vč. podpory a souvisejících plnění

Sloupec A	Sloupec B	Sloupec C	Sloupec D	Sloupec E	Sloupec F
Pořadové číslo položky	Popis položky	Jednotkové množství	Cena za jednotkové množství bez DPH	Celkový počet jednotek	Cena bez DPH
1.	SW pro centrální řízení Vyvolávacího a rezervačního systému vč. SW pro správu marketingového (tj. multimediálního) obsahu na clientských pracovištích, včetně konfigurace a licencí	ks	11 257 310,00 Kč	1	11 257 310,00 Kč
2.	Požadované integrace	ks	600 000,00 Kč	1	600 000,00 Kč
3.	Workshop pro klíčové uživatele a administrátory	1 den	12 000,00 Kč	3	36 000,00 Kč
4.	Poskytování podpory pro pilotní provoz	1 měsíc	180 000,00 Kč	2	360 000,00 Kč

Cena celkem za VS v uvedených pilotních lokalitách Tabulka č. 2 1 298 200,00 Kč

Celková cena za SW pro centrální řízení vč. podpory a souvisejících plnění Tabulka č. 3 12 253 310,00 Kč

Celková cena za plnění dle 1. Smlouvy v pilotních lokalitách 13 551 510,00 Kč