

<i>Zadavatel</i>	Technické služby města Olomouce, a.s.
<i>Název VZ</i>	Opravy komunikací, DNS
<i>Evidenční číslo VZ</i>	11/VZ/22 - DNS 006 A
<i>Zakázka</i>	Předlažba chodníku ul. Švermova I. a II. úsek
<i>Název dokumentu</i>	Smlouva o dílo

uzavřená dle ust. zákona č. 89/2012 Sb., občanský zákoník, v platném znění

I. Smluvní strany

Objednatel: Technické služby města Olomouce, a.s.
 Se sídlem: Zamenhofova 783/34, 779 00 Olomouc
 IČ: 25826603
 DIČ: CZ25826603
 Registrace: Obchodní rejstřík vedený Krajským soudem v Ostravě, oddíl B, vložka 2052
 Ing. Pavlem Dostálem, předsedou představenstva
 Zastoupený: Ing. Miloslavem Sobotkou, členem představenstva

Bankovní spojení

Zhotovitel: R - STAV OLOMOUC s.r.o.
 Se sídlem: Pavlovická 9/52, 779 00 Olomouc
 IČ: 24142409 DIČ: CZ24142409
 Registrace: Obchodní rejstřík zapsaný u Krajského soudu v Ostravě oddíl C,
 Vložka 45840

Zastoupený: František Roller

Bankovní spojení:

Předmět smlouvy

- Zhotovitel se na základě této smlouvy zavazuje, že pro objednatele provede dílo spočívající v předlažbě chodníku v ul. Švermova I. a II. úsek (dále jen „dílo“).
- Objednatel se zavazuje za provedené dílo zaplatit zhotoviteli sjednanou cenu za dílo v souladu s článkem IV. této smlouvy.

II. Termíny plnění

- Zahájení plnění: po podpisu smlouvy
- Ukončení plnění: 31.10.2022

III. Cena díla

- Za řádné provedení díla byla stanovena cena v členění:
 Cena v Kč bez DPH : 241 271,77
 DPH v zákonné výši : 50 667,07 Cena celkem v
 Kč vč. DPH : 291 938,84
- V této ceně jsou zahrnuty všechny náklady zhotovitele na provedení díla.
- Cena za provedení díla je konečná, úplná a nepřekročitelná.

<i>Zadavatel</i>	Technické služby města Olomouce, a.s.
<i>Název VZ</i>	Opravy komunikací, DNS

<i>Evidenční číslo VZ</i>	11/VZ/22 - DNS 006 A
<i>Zakázka</i>	Předlažba chodníku ul. Švermova I. a II. úsek
<i>Název dokumentu</i>	Smlouva o dílo

IV. Platební podmínky

1. Objednatel je povinen uhradit zhotoviteli cenu za dílo na základě daňového dokladu, který je zhotovitel oprávněn vystavit po řádném dokončení díla a předání díla objednateli vč. protokolu o předání díla.
2. Cena za dílo podle této smlouvy je splatná do 30 dní ode dne doručení daňového dokladu objednateli.

V. Smluvní pokuta

1. Smluvní strany se zavazují z titulu neplnění níže uvedených závazků z této smlouvy zaplatit oprávněně straně tyto pokuty:
 - v případě prodlení s provedením díla poskytne zhotovitel objednateli smluvní pokutu ve výši 500,00 Kč za každý kalendářní den prodlení.
 - v případě neproplacení faktury v dohodnuté lhůtě splatnosti je zhotovitel oprávněn účtovat objednateli náhradu ve výši 0,05 % z ceny faktury za každý den prodlení.

VI. Podmínky provedení díla

1. Zhotovitel se zavazuje provést dílo v souladu s platnými předpisy a normami.
2. Zhotovitel nemá nárok na úhradu ceny za práce, dodávky a služby, které provedl v rozporu se SoD a nebyly písemně oznámeny „Oznámením změny“ a odsouhlaseny objednatelem.
3. Zhotovitel se zavazuje průběžně informovat objednatele o realizaci díla a ihned informovat objednatele o jakékoliv změně mající vliv na předmět či lhůtu plnění.
4. Veškeré škody, které vzniknou v souvislosti s činností zhotovitele na vlastnictví veřejném, dalších osob či na díle samém, je zhotovitel povinen neprodleně odstranit na vlastní náklady. Toto ustanovení se netýká živelných pohrom.
5. Na provedené dílo poskytuje zhotovitel záruku v délce 36 měsíců. Záruka začíná plynout ode dne protokolárního předání díla bez vad a nedostatků objednateli.

VII. Odstoupení od smlouvy

1. Jestliže zhotovitel nebude provádět práce v souladu s touto smlouvou je objednatel oprávněn, na základě písemného oznámení, odstoupit od této smlouvy.
2. Objednatel je oprávněn odstoupit od této smlouvy v případě, kdy bude proti zhotoviteli podán ze strany třetích osob návrh na zahájení insolvenčního řízení nebo v případě, kdy zhotovitel vstoupí do likvidace. Po takovém ukončení smlouvy musí objednatel spolu se zhotovitelem co možná nejdříve ověřit hodnotu provedených prací a tyto zhotoviteli uhradit.

VIII. Závěrečná ustanovení:

1. Tato smlouva se vyhotovuje ve dvou stejnopisech, z nichž jeden obdrží objednatel a jeden zhotovitel.
2. Zhotovitel bere na vědomí, že obsah této smlouvy včetně všech dodatků může být poskytnut žadateli v režimu zákona č. 106/1999 Sb., o svobodném přístupu k informacím, ve znění pozdějších předpisů, a že tato smlouva včetně všech dodatků bude objednatel

<i>Zadavatel</i>	Technické služby města Olomouce, a.s.
<i>Název VZ</i>	Opravy komunikací, DNS
<i>Evidenční číslo VZ</i>	11/VZ/22 - DNS 006 A
<i>Zakázka</i>	Předlažba chodníku ul. Švermova I. a II. úsek
<i>Název dokumentu</i>	Smlouva o dílo

uveřejněna v registru smluv dle zákona č. 340/2015 Sb., o zvláštních podmínkách účinnosti některých smluv, uveřejňování těchto smluv a o registru smluv (zákon o registru smluv).

3. Smluvní strany prohlašují, že skutečnosti uvedené v této smlouvě nepovažují za obchodní tajemství ve smyslu § 504 zákona č. 89/2012 Sb., občanský zákoník, ve znění pozdějších předpisů.
4. Tato smlouva nabývá platnosti dnem podpisu oprávněných zástupců obou smluvních stran a účinnosti dnem uveřejnění prostřednictvím registru smluv dle příslušných ustanovení zákona o registru smluv.
5. Tuto smlouvu je možné doplnit, měnit nebo ukončit jen v písemné formě.
6. Tato smlouva nabývá platnosti a účinnosti dnem jejího podpisu oběma smluvními stranami.
7. Nedílnou součástí smlouvy jsou tyto přílohy:
 - Vyplněný výkaz výměr (příloha č. 1)
 - Orientační situace (příloha č. 2)
 - Smluvní podmínky pro dodavatele (příloha č. 3)

V Olomouci dne

Objednatel:

Zhotovitel:

Ing. Pavel Dostál
předseda představenstva

Ing. Miloslav Sobotka člen představenstva

REKAPITULACE STAVBY

Kód: DNS006-2022
Stavba: Chodník Švermova I. a II. úsek

KSO:
Místo: Olomouc

Zadavatel:
Technické služby města Olomouce, a.s.

Uchazeč:
R - STAV OLOMOUC s.r.o.

Projektant:

Zpracovatel:

Poznámka:

CC-CZ:
Datum: 6. 9. 2022

IČ: 25826603
DIČ: CZ25826603

IČ: 24142409
DIČ: CZ24142409

IČ:
DIČ:

IČ:
DIČ:

Cena bez DPH **241 271,77**

	Sazba daně	Základ daně	Výše daně
DPH základní	21,00%	241 271,77	
DPH snížená	15,00%	0,00	50 667,07 0,00

Cena s DPH **291 938,84**
v CZK

Projektant

Zpracovatel

Datum a podpis:

Razítko

Datum a podpis:

Razítko

Objednavatel

Uchazeč

Datum a podpis:

Razítko

Datum a podpis:

Razítko

Kód: DNS006-2022

Stavba: Chodník Švermova I. a II. úsek

Místo: Olomouc

Datum:

6. 9. 2022

Zadavatel: Technické služby města Olomouce, a.s.

Projektant:

Uchazeč: R - STAV OLOMOUC s.r.o.

Zpracovatel:

Kód	Popis	Cena bez DPH [CZK]	Cena s DPH [CZK]
-----	-------	--------------------	------------------

REKAPITULACE OBJEKTŮ STAVBY A SOUPISŮ PRACÍ

SO90	Předlažba chodníku Švermova II. úsek	92 305,67	111 689,86
SO91	Předlažba chodníku Švermova I. úsek	148 966,10	180 248,98

Náklady z rozpočtů

241 271,77

291 938,84

KRYCÍ LIST SOUPISU PRACÍ

Stavba:

Chodník Švermova I. a II. úsek Objekt:

SO90 - Předlažba chodníku Švermova II. úsek

KSO:

Místo: Olomouc

Zadavatel:

Technické služby města Olomouce,a.s.

Uchazeč:

R - STAV OLOMOUC s.r.o.

Projektant:

Zpracovatel:

Poznámka:

CC-CZ:

Datum: 6. 9. 2022

IČ:

25826603

DIČ:

CZ25826603

IČ:

24142409

DIČ:

CZ24142409

IČ:

DIČ:

IČ:

DIČ:

Cena bez DPH			92 305,67
	Základ daně	Sazba daně	Výše daně
DPH základní	92 305,67	21,00%	19 384,19
snížená	0,00	15,00%	0,00
Cena s DPH	v	CZK	111 689,86

Projektant

Zpracovatel

Datum a podpis: Razítko

Datum a podpis:

Razítko

Objednavatel

Uchazeč

Datum a podpis: Razítko

Datum a podpis:

Razítko

REKAPITULACE ČLENĚNÍ SOUPISU PRACÍ

Stavba:

Chodník Švermova I. a II. úsek

Objekt:

SO90 - Předlažba chodníku Švermova II. úsek

Místo: Olomouc Datum:

6. 9. 2022

Zadavatel:

Technické služby města Olomouce, a.s.

Projektant:

Uchazeč:

R - STAV OLOMOUC s.r.o.

Zpracovatel:

Kód dílu - Popis

Cena celkem [CZK]

Náklady ze soupisu prací

92 305,67

HSV - Práce a dodávky HSV

1 - Zemní práce

5 - Komunikace

9 - Ostatní konstrukce a práce-bourání

998 - Přesun hmot

VRN - Vedlejší rozpočtové náklady

VRN9 - Ostatní náklady

SOUPIS PRACÍ

Stavba:

Chodník Švermova I. a II. úsek

Objekt:

SO90 - Předlažba chodníku Švermova II. úsek

Místo:

Olomouc

Datum: 6. 9. 2022

Zadavatel:

Technické služby města Olomouce, a.s.

Projektant:

Uchazeč:

R - STAV OLOMOUC s.r.o.

Zpracovatel:

PČ	Typ	Kód	Popis	MJ	Množství	J.cena [CZK]	Cena celkem [CZK]
----	-----	-----	-------	----	----------	--------------	-------------------

Náklady soupisu celkem

92 305,67

D HSV Práce a dodávky HSV

D 1 Zemní práce

1	K	113106121	Rozebrání dlažeb z betonových nebo kamenných dlaždic komunikací pro pěší ručně	m2	57,600		
2	K	113202111	Vytrhání obrub krajníků obrubníků stojatých	m	32,000		
3	K	131251103	Hloubení jam nezapažených v hornině třídy těžitelnosti I, skupiny 3 objem do 100 m3 strojně	m3	11,520		
4	K	162751117	Vodorovné přemístění do 10000 m výkopku/sypání z horniny třídy těžitelnosti I, skupiny 1 až 3	m3	11,520		
5	K	167151101	Nakládání výkopku z hornin třídy těžitelnosti I, skupiny 1 až 3 do 100 m3 pro dovoz ornice	m3	11,520		
6	K	171201231	Poplatek za uložení zeminy a kamení na recyklační skládce (skládkovné) kód odpadu 17 05 04	t	18,432		
7	K	181951112	Úprava pláně v hornině třídy těžitelnosti I, skupiny 1 až 3 se zhuťn ě ním strojně	m2	57,600		
8	M	10364101	<i>zemina pro terénní úpravy - ornice včetně dopravy</i>	t	3,840		
9	K	181411131	Založení parkového trávníku výsevem plochy do 1000 m2 v rovině a ve svahu do 1:5	m2	16,000		
10	M	00572410	<i>osivo směs travní parková</i>	kg	0,720		

D 5 Komunikace 40 492,80

11	K	564861111	Podklad ze štěrkodrtě ŠD tl 200 mm	m2	57,600		
12	K	596811221	Kladení betonové dlažby komunikací pro pěší do lože z kameniva vel do 0,25 m2 plochy do 100 m2	m2	57,600		
13	M	59245320R	<i>dlažba skladebná betonová 40x40x6 cm přírodní</i>	m2	57,600		

D 9 Ostatní konstrukce a práce-bourání 26 863,11

14	K	916331112	Osazení zahradního obrubníku betonového do lože z betonu s boční opěrou	m	32,000		
15	M	59217001	<i>obrubník betonový zahradní 1000x50x250mm</i>	m	32,000		
16	K	916991121	Lože pod obrubníky, krajníky nebo obruby z dlažebních kostek z betonu prostého	m3	1,920		
17	K	997221561	Vodorovná doprava suti z kusových materiálů do 1 km	t	21,248		
18	K	997221569	Příplatek ZKD 1 km u vodorovné dopravy suti z kusových materiálů	t	297,472		
19	K	997221611	Nakládání suti na dopravní prostředky pro vodorovnou dopravu	t	21,248		
20	K	997221861	Poplatek za uložení stavebního odpadu na recyklační skládce (skládkovné) z prostého betonu pod kódem 17 01 01	t	21,248		

D 998 P řesun hmot

21	K	998223011	Přesun hmot pro pozemní komunikace s krytem dlážděným	t	25,893	105,00	
----	---	-----------	---	---	--------	--------	--

D VRN Vedlejší rozpoč tové náklady

D VRN9 Ostatní náklady

22	K	034002000	Zabezpečení staveniště a dopravní značení	soubor	1,000	1 500,00	1 500,00
----	---	-----------	---	--------	-------	----------	----------

KRYCÍ LIST SOUPISU PRACÍ

Stavba:

Chodník Švermova I. a II. úsek Objekt:

SO91 - Předlažba chodníku Švermova I. úsek

KSO:

Místo: Olomouc

Zadavatel:

Technické služby města Olomouce,a.s.

Uchazeč:

R - STAV OLOMOUC s.r.o.

Projektant:

Zpracovatel:

Poznámka:

CC-CZ:

Datum: 6. 9. 2022

IČ:

25826603

DIČ:

CZ25826603

IČ:

24142409

DIČ:

CZ24142409

IČ:

DIČ:

IČ:

DIČ:

Cena bez DPH **148 966,10**

	Základ daně	Sazba daně	Výše daně
DPH základní	148 966,10	21,00%	31 282,88
snížená	0,00	15,00%	0,00

Cena s DPH **180 248,98**
v **CZK**

Projektant

Zpracovatel

Datum a podpis: Razítko

Datum a podpis:

Razítko

Objednavatel

Uchazeč

Datum a podpis: Razítko

Datum a podpis:

Razítko

REKAPITULACE ČLENĚNÍ SOUPISU PRACÍ

Stavba:

Chodník Švermova I. a II. úsek

Objekt:

SO91 - Předlažba chodníku Švermova I. úsek

Místo: Olomouc Datum:

6. 9. 2022

Zadavatel:

Technické služby města Olomouce, a.s.

Projektant:

Uchazeč:

R - STAV OLOMOUC s.r.o.

Zpracovatel:

Kód dílu - Popis

Cena celkem [CZK]

Náklady ze soupisu prací

148 966,10

HSV - Práce a dodávky HSV

1 - Zemní práce

5 - Komunikace

9 - Ostatní konstrukce a práce-bourání

998 - Přesun hmot

VRN - Vedlejší rozpočtové náklady

VRN9 - Ostatní náklady

SOUPIS PRACÍ

Stavba:

Chodník Švermova I. a II. úsek

Objekt:

SO91 - Předlažba chodníku Švermova I. úsek

Místo:

Olomouc

Datum: 6. 9. 2022

Zadavatel:

Technické služby města Olomouce, a.s.

Projektant:

Uchazeč:

R - STAV OLOMOUC s.r.o.

Zpracovatel:

PČ	Typ	Kód	Popis	MJ	Množství	J.cena [CZK]	Cena celkem [CZK]
----	-----	-----	-------	----	----------	--------------	-------------------

Náklady soupisu celkem

148 966,10

D HSV Práce a dodávky HSV

D 1 Zemní práce

1	K	113106121	Rozebrání dlažeb z betonových nebo kamenných dlaždic komunikací pro pěší ručně	m2	97,100		
2	K	113202111	Vytrhání obrub krajníků obrubníků stojatých	m	49,000		
3	K	131251103	Hloubení jam nezapažených v hornině třídy těžitelnosti I, skupiny 3 objem do 100 m3 strojně	m3	19,420		
4	K	162751117	Vodorovné přemístění do 10000 m výkopku/sypání z horniny třídy těžitelnosti I, skupiny 1 až 3	m3	19,420		
5	K	167151101	Nakládání výkopku z hornin třídy těžitelnosti I, skupiny 1 až 3 do 100 m3 pro dovoz ornice	m3	19,420		
6	K	171201231	Poplatek za uložení zeminy a kamení na recyklační skládce (skládkovné) kód odpadu 17 05 04	t	31,072		
7	K	181951112	Úprava pláně v hornině třídy těžitelnosti I, skupiny 1 až 3 se zhutn ě ním strojně	m2	97,100		
8	M	10364101	<i>zemina pro terénní úpravy - ornice včetně dopravy</i>	t	5,880		
9	K	181411131	Založení parkového trávníku výsevem plochy do 1000 m2 v rovině a ve svahu do 1:5	m2	24,500		
10	M	00572410	<i>osivo směs travní parková</i>	kg	1,103		

D 5 Komunikace 67 041,30

11	K	564861111	Podklad ze štěrkodrtě ŠD tl 200 mm	m2	97,100		
12	K	596811221	Kladení betonové dlažby komunikací pro pěší do lože z kameniva vel do 0,25 m2 plochy do 100 m2 (4m2 stávající dl. v napojení)	m2	97,100		
13	M	59245320R	<i>dlažba skladebná betonová 40x40x6 cm přírodní</i>	m2	93,100		

D 9 Ostatní konstrukce a práce-bourání 42 718,58

14	K	916331112	Osazení zahradního obrubníku betonového do lože z betonu s boční opěrou	m	49,000		
15	M	59217001	<i>obrubník betonový zahradní 1000x50x250mm</i>	m	49,000		
16	K	916991121	Lože pod obrubníky, krajníky nebo obruby z dlažebních kostek z betonu prostého	m3	2,940		
17	K	997221561	Vodorovná doprava suti z kusových materiálů do 1 km	t	34,806		
18	K	997221569	Příplatek ZKD 1 km u vodorovné dopravy suti z kusových materiálů	t	487,284		
19	K	997221611	Nakládání suti na dopravní prostředky pro vodorovnou dopravu	t	34,806		
20	K	997221861	Poplatek za uložení stavebního odpadu na recyklační skládce (skládkovné) z prostého betonu pod kódem 17 01 01	t	34,806		

D 998 P řesun hmot

21	K	998223011	Přesun hmot pro pozemní komunikace s krytem dlážděným	t	41,209		
----	---	-----------	---	---	--------	--	--

D VRN Vedlejší rozpoč tové náklady

D VRN9 Ostatní náklady

22	K	034002000	Zabezpečení staveniště a dopravní značení	soubor	1,000	1 500,00	1 500,00
----	---	-----------	---	--------	-------	----------	----------

- II.

/ ?;<■ // 00,0; i

knc" n |

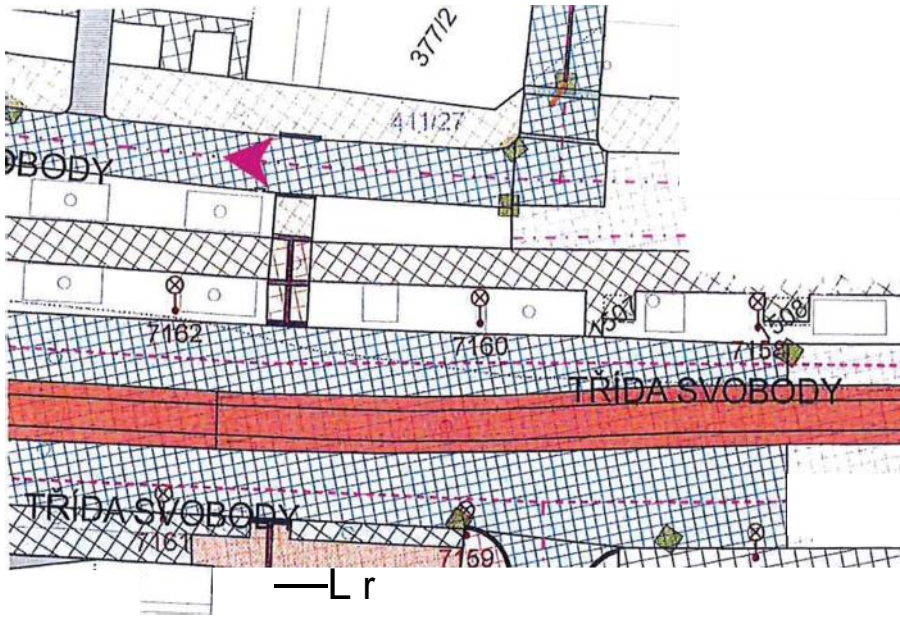

CHO3>/Ji'i/v

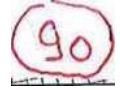

? TRIDA SVOBODY

t°X

1035/14

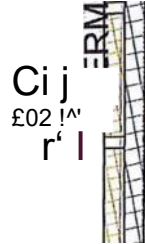

685/16
Q>

I...



i 953&

103®

K
v L . -
T » **
■ i

.....i 116<2
! <d'

ft 798^

1024/<29

100
2Í3

. i .

&2ZHS22SZ32222SSSS22K2KZZZ2ZZ2Z2áál
2

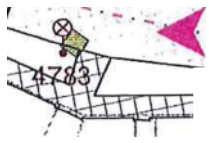

ŠVERMOVA - I. ÚSEK
PŘEDLAŽKA CHODNÍKU

91

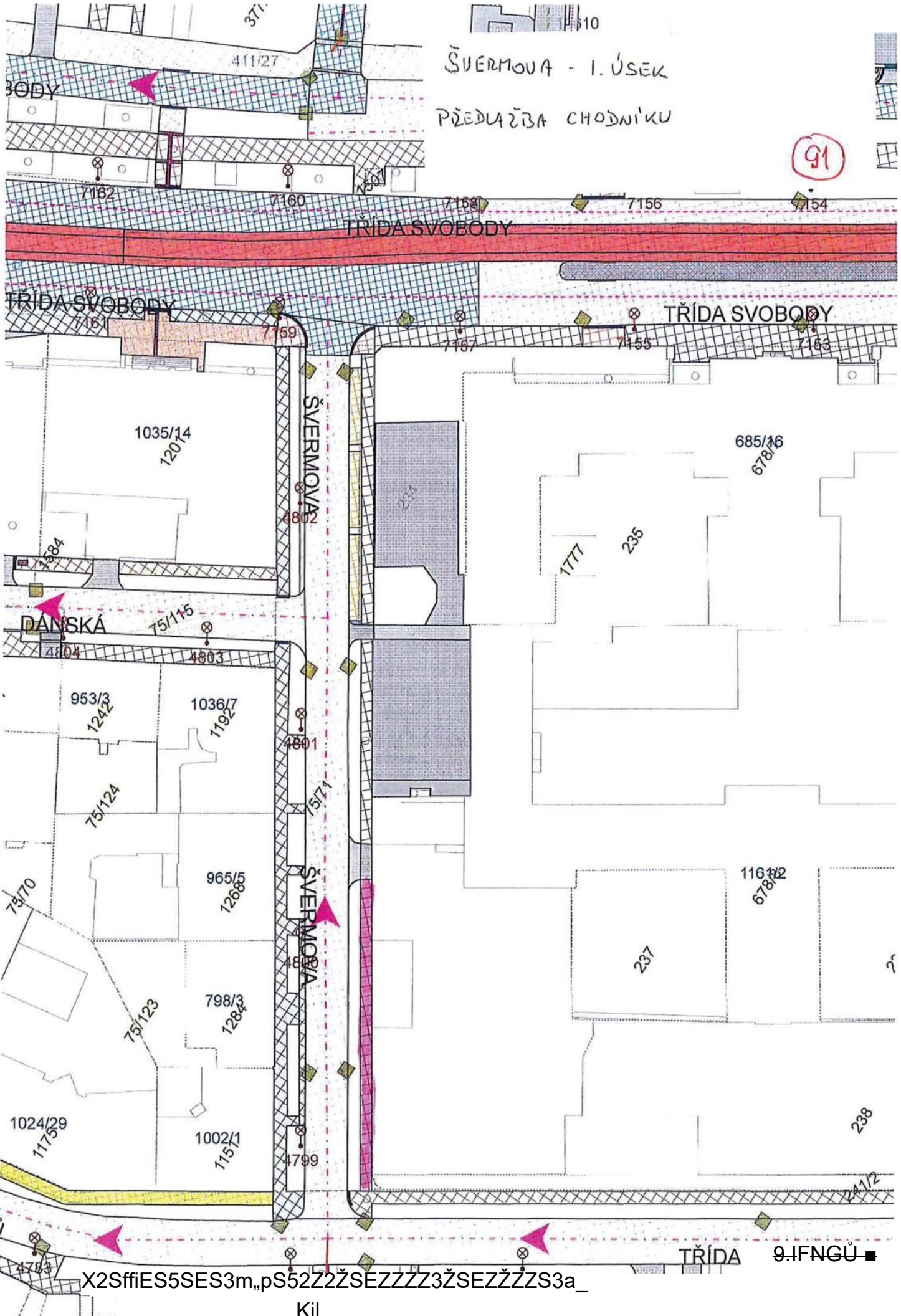

X2SffIES5SES3m,„pS52Z2ŽSEZZZZ3ŽSEŽŽŽS3a_

Kil

TRÍDA 9. IFNGŮ

SMLUVNÍ PODMÍNKY PRO DODAVATELE

Společnost Technické služby města Olomouce, a.s. má zavedený integrovaný systém managementu podle mezinárodní normy ČSN EN ISO 9001:2009 a ČSN EN ISO 14001:2005. Proto v souladu s vyhlášenou Politikou IMS Vás žádáme o respektování následujících ustanovení.

1. Dodavatel zajišťující pro objednatele dodávky služeb, zboží a prací se zavazuje dodržovat veškeré platné předpisy v oblasti bezpečnosti práce, hygieny práce, požární ochrany, ekologické a další předpisy a vnitřní předpisy objednatele.
2. Dodavatel se zavazuje provádět jen ty činnosti, které jsou předmětem smlouvy.
3. Dodavatel se zavazuje, že jeho pracovníci budou zdravotně a odborně způsobilí pro konkrétní dodávky.
4. Dodavatel si je vědom, že odpovídá za případně vzniklou škodu objednateli příp. třetím osobám.
5. Dodavatel je povinen poskytovat svým pracovníkům osobní ochranné pracovní prostředky, pracovní oděv a kontrolovat jejich používání.
6. Pokud zaměstnanci dodavatele zacházejí s majetkem objednatele nebo používají jeho výrobky, jsou povinni tento majetek nebo výrobky chránit. Pokud majetek nebo výrobky objednatele poškodí, je dodavatel povinen škodu nahradit.
7. Dodavatel se zavazuje k dodržování níže uvedených povinností:
 - a. Respektovat veškerá nařízení a pokyny na vývěskách.
 - b. Mechanismy, zařízení, nářadí a dopravní prostředky musí být čisté a musí splňovat všechny zákonné požadavky, týkající se životního prostředí (emisní limity, úkapy olejů, prašnost, hluk apod.).
 - c. Nepoužívat žádné chemikálie mimo těch, jejichž používání je předmětem odsouhlaseno ve smlouvě, technologickém postupu nebo jiným prokazatelným způsobem.
 - d. Pokud při činnosti vznikne odpad, jeho likvidaci řešit na základě pokynů oprávněných zástupců společnosti, pokud toto již není stanoveno ve smlouvě.
 - e. Respektovat zákaz kouření v celém areálu.
 - f. Dodávané výrobky / materiál musí splňovat všechny zákonné požadavky, týkající se životního prostředí.
 - g. Dodávané výrobky / materiál musí být zajištěny tak, aby při dopravě nebo manipulaci nemohlo dojít k znečištění nebo úniku (vysypání, prášení, znečištění, únik do vody apod.).
 - h. Při činnostech, které by mohly negativně ovlivnit životní prostředí, je nezbytné požádat o souhlas oprávněného zástupce společnosti.
 - i. Při podezření na jakoukoliv ekologickou neshodu nebo havárii toto ihned ohlásit kterémukoliv vedoucímu pracovníkovi společnosti.