

## Krycí list ZBV

Název a evidenční číslo Stavby: <b>III/24025 a III/24027 Žižice - Ješín</b>	Číslo SO/PS / / číslo Změny SO/PS:  <b>102/1</b>	Číslo ZBV:  <b>2</b>
Název stavebního objektu/provozního souboru (SO/PS): <b>Silnice III/24027</b>		

Objednatel: Krajská správa a údržba silnic Středočeského kraje, příspěvková organizace  
se sídlem Zborovská 81/11, 150 21 Praha 5 - Smíchov  
IČ: 00066001

Zhotovitel: STRABAG a.s.  
se sídlem Kačírkova 982/4, 158 00 Praha 5 - Jinonice  
IČ: 608 38 744

## Rekapitulace ZBV č. 2 dle Skupin 1, 2, 3, 4, 5

část ZBV č.	Cena navrhovaných Změn záporných	Cena navrhovaných Změn kladných	Cena navrhovaných Změn záporných a Změn kladných celkem
2.1	0,00	0,00	0,00

část ZBV č.	Cena navrhovaných Změn záporných	Cena navrhovaných Změn kladných	Cena navrhovaných Změn záporných a Změn kladných celkem
2.2	-1 810 257,62	1 810 065,12	-192,50

část ZBV č.	Cena navrhovaných Změn záporných	Cena navrhovaných Změn kladných	Cena navrhovaných Změn záporných a Změn kladných celkem
2.3	-403 823,51	91 325,00	-312 498,51

část ZBV č.	Cena navrhovaných Změn záporných	Cena navrhovaných Změn kladných	Cena navrhovaných Změn záporných a Změn kladných celkem
2.4	0,00	0,00	0,00

část ZBV č.	Cena navrhovaných Změn záporných	Cena navrhovaných Změn kladných	Cena navrhovaných Změn záporných a Změn kladných celkem
2.5	0,00	0,00	0,00

Suma ZBV č.	Cena navrhovaných Změn záporných	Cena navrhovaných Změn kladných	Cena navrhovaných Změn záporných a Změn kladných celkem
<b>2</b>	<b>-2 214 081,13</b>	<b>1 901 390,12</b>	<b>-312 691,01</b>

Části ZBV se číslují číslem ZBV, za kterým je tečka a index udávající číslo Skupiny.  
Stejný systém číslování se používá pro jednotlivé Evidenční nebo Změnové listy  
a pro Rozpis ocenění změn položek.

ZBV - krycí list	Číslo paré:
------------------	-------------

## Změnový list

Název a evidenční číslo Stavby:

**III/24025 a III/24027 Žižice - Ješín**

Číslo SO/PS /

/ číslo Změny SO/PS:

Číslo ZBV:

**2.2**

Název stavebního objektu/provozního souboru (SO/PS):

**Silnice III/24027****102/1**

Strany smlouvy o dílo č.S-2384/00066001/2021 na realizaci uvedené Stavby uzavřené dne 07.10.2021 (dále jen Smlouva):

Objednatel: Krajská správa a údržba silnic Středočeského kraje, příspěvková organizace se sídlem Zborovská 81/11, 150 21 Praha 5 - Smíchov

Zhotovitel: STRABAG a.s., se sídlem Kačírkova 982/4, 158 00 Praha 5 - Jinonice

## Přílohy Změnového listu:

1. Krycí list	1	počet listů
2. Změnový list	1	počet listů
3. Zápis o projednání ocenění soupisu prací	1	počet listů
4. Rozpis ocenění Změn položek	1	počet listů
5. Přehled zařazení změn do skupin	1	počet listů
6. Přehled dalších dokladů	1	počet listů
7. Další doklady	8	počet listů

Paré č.

Příjemce

1	Objednatel
2	Zhotovitel
3	Projektant
4	Stavební dozor
	Supervize
	Regionální dotační kancelář

Iniciátor změny: zhotovitel

Popis a zdůvodnění Změny:

V rámci SO 102 bude provedena záměna položek asfaltové stabilizace za ACL 16. Tato změna nemá vliv na finanční náklady, resp. jedná se o mírné snížení nákladů. Jedná se o záměnu, která vede ke zvýšení kvality prováděného díla.

Jedná se o Změnu nepodstatnou, která je podle § 5, odst. (1) písm. b), resp. podle § 9 Směrnice R-Sm-36 Krajské správy a údržby silnic Středočeského kraje (účinnost od 04.11.2020) upřesňující provádění změn závazků dle zákona č. 134/2016 Sb. o zadávání veřejných zakázek zařazena do skupiny 2 jako záměna položek.

Z hlediska Zákona o zadávání veřejných zakázek č. 134/2016 Sb. tato Změna nepředstavuje vznik podstatné změny závazku a dle § 222, odst. 7) se jedná o změnu, v rámci které dochází k záměně více položek soupisu stavebních prací více položkami, kdy nové položky soupisu stavebních prací představují srovnatelný druh materiálu ve vztahu k nahrazovaným položkám, cena materiálu nebo prací nových položek je ve vztahu k nahrazovaným položkám nižší a současně je v rámci nových položek soupisu prací dosaženo vyšší kvality.

## Údaje v Kč bez DPH:

Cena navrhovaných Změn záporných	Cena navrhovaných Změn kladných	Cena navrhovaných Změn záporných a Změn kladných celkem	Součet absolutních hodnot Změn kladných a Změn záporných
<b>-1 810 257,62</b>	<b>1 810 065,12</b>	<b>-192,50</b>	<b>3 620 322,74</b>

## Podpis vyjadřuje souhlas se Změnou:

Zhotovitel (stavbyvedoucí)	jméno	Ing. Plachý Milan	datum	podpis
Projektant (autorský dozor)	jméno	Ing. Jan Semerád	datum	podpis
Stavební dozor	jméno	Karek Šafrata	datum	podpis
Zástupce Objednatele:	jméno	Martin Voříšek	datum	podpis

Objednatel a Zhotovitel se dohodli, že u tohoto SO/PS, který je součástí uvedené Stavby, budou provedeny Změny, jež jsou podrobně popsány, zdůvodněny, dokladovány a oceněny v dokumentaci této Změny. Tento Změnový list představuje dodatek Smlouvy. Smlouva se mění v rozsahu upraveném v tomto Změnovém listu. V ostatním zůstávají práva a povinnosti Objednatele a Zhotovitele sjednané ve Smlouvě nedotčeny. Na důkaz toho připojují příslušné osoby oprávněné jednat jménem nebo v zastoupení Objednatele a Zhotovitele své podpisy.

<b>Objednatel</b> (Oprávněná osoba Objednatele)	jméno	Ing. Jan Fidler, DiS.	datum	podpis
<b>Zhotovitel</b>	jméno	Müller David	datum	podpis
	jméno	Klufová Eva	datum	podpis

Číslo paré:

## Změnový list

Název a evidenční číslo Stavby: <b>III/24025 a III/24027 Žižice - Ješín</b>	Číslo SO/PS / / číslo Změny SO/PS:  <b>102/1</b>	Číslo ZBV:  <b>2.3</b>
Název stavebního objektu/provozního souboru (SO/PS): <b>Silnice III/24027</b>		

Strany smlouvy o dílo č.S-2384/00066001/2021 na realizaci uvedené Stavby uzavřené dne 07.10.2021 (dále jen Smlouva):

Objednatel: Krajská správa a údržba silnic Středočeského kraje, příspěvková organizace se sídlem Zborovská 81/11, 150 21 Praha 5 - Smíchov

Zhotovitel: STRABAG a.s., se sídlem Kačírkova 982/4, 158 00 Praha 5 - Jinonice

## Přílohy Změnového listu:

1. Krycí list	1	počet listů
2. Změnový list	1	počet listů
3. Zápis o projednání ocenění soupisu prací	1	počet listů
4. Rozpis ocenění Změn položek	1	počet listů
5. Přehled zařazení změn do skupin	1	počet listů
6. Přehled dalších dokladů	1	počet listů
7. Další doklady	8	počet listů

Paré č.	Příjemce
1	Objednatel
2	Zhotovitel
3	Projektant
4	Stavební dozor
	Supervize
	Regionální dotační kancelář

Iniciátor změny: zhotovitel

Popis a zdůvodnění Změny:

Dne 23.2.2022 se konala schůzka za účasti zástupce obce Ješín. Na schůzce byla sdělena informace o plánované výstavbě kanalizace v obci Ješín, kdy bude nezbytný zásah do rekonstruovaného úseku. Z toho důvodu byla navržena úsporná opatření vedoucí ke snížení finančních nákladů na opravu předmětného úseku komunikace. Úspora spočívá v provedení pouze obrusné asfaltové vrstvy s vyrovnávkou a nerealizování ložní asfaltové vrstvy. S uvedenou změnou souvisí odpočet položek frézování a spojovací postřik.

Jedná se o Změnu nepodstatnou, která je podle § 5, odst. (1) písm. c), resp. podle § 10 Směrnice R-Sm-36 Krajské správy a údržby silnic Středočeského kraje (účinnost od 04.11.2020) upřesňující provádění změn závazků dle zákona č. 134/2016 Sb. o zadávání veřejných zakázek zařazena do skupiny 3 jako změna z nepředvídaných důvodů, kdy zadavatel nemohl předvídat v průběhu realizace zakázky sdělenou skutečnost o plánované realizaci předmětné kanalizace v obci Ješín. Zároveň se jedná o práce, které nemění celkovou povahu veřejné zakázky a nepřekračuje limit 50 % původní hodnoty závazku.

Z hlediska Zákona o zadávání veřejných zakázek č. 134/2016 Sb. tato Změna nepředstavuje vznik podstatné změny závazku a dle § 222, odst. 6), se jedná o změnu, jejíž potřeba vznikla v důsledku okolností, které zadavatel jednající s náležitou péčí nemohl předvídat.

Údaje v Kč bez DPH:

Cena navrhovaných Změn záporných	Cena navrhovaných Změn kladných	Cena navrhovaných Změn záporných a Změn kladných celkem	Součet absolutních hodnot Změn kladných a Změn záporných
<b>-403 823,51</b>	<b>91 325,00</b>	<b>-312 498,51</b>	<b>495 148,51</b>

## Podpis vyjadřuje souhlas se Změnou:

Zhotovitel (stavbyvedoucí)	jméno	Ing. Plachý Milan	datum	podpis	_____
Projektant (autorský dozor)	jméno	Ing. Jan Semerád	datum	podpis	_____
Stavební dozor	jméno	Karek Šafrata	datum	podpis	_____
Zástupce Objednatele:	jméno	Martin Voříšek	datum	podpis	_____

Objednatel a Zhotovitel se dohodli, že u tohoto SO/PS, který je součástí uvedené Stavby, budou provedeny Změny, jež jsou podrobně popsány, zdůvodněny, dokladovány a oceněny v dokumentaci této Změny. Tento Změnový list představuje dodatek Smlouvy. Smlouva se mění v rozsahu upraveném v tomto Změnovém listu. V ostatním zůstávají práva a povinnosti Objednatele a Zhotovitele sjednané ve Smlouvě nedotčeny. Na důkaz toho připojují příslušné osoby oprávněné jednat jménem nebo v zastoupení Objednatele a Zhotovitele své podpisy.

<b>Objednatel</b> (Oprávněná osoba Objednatele)	jméno	Ing. Jan Fidler, DiS.	datum	podpis	_____
<b>Zhotovitel</b>	jméno	Müller David	datum	podpis	_____
	jméno	Klufová Eva	datum	podpis	_____
				Číslo paré:	_____

**ZÁPIS****o projednání ocenění soupisu prací a ceny stavebního objektu/provozního souboru (SO/PS)  
pro všechny skupiny - pro ZBV číslo: 2**

Název Stavby: III/24025 a III/24027 Žižice - Ješín	
Číslo SO/PS / číslo Změny SO/PS: 102/1	
Název stavebního objektu/provozního souboru (SO/PS): Silnice III/24027	

Údaje v Kč bez DPH

Cena SO/PS dle Smlouvy
1 - zadat
5 111 832,94

**Poznámka:** Cenu všech Změn záporných v předchozích Změnách na SO/PS a cenu navrhovaných Změn záporných na SO/PS je nutno zadávat se znaménkem mínus (-).

**Cena SO/PS v předchozích ZBV:**

Údaje v Kč bez DPH

	Cena všech Změn záporných v předchozích Změnách na SO/PS	Cena všech Změn kladných v předchozích Změnách na SO/PS	Cena SO/PS po všech předchozích Změnách	Rozdíl ceny SO/PS po všech předchozích Změnách a ve Smlouvě
2	3 - zadat	4 - zadat	5=1+3+4	6=5-1
stavební/montážní práce	0,00	0,00	5 111 832,94	0,00

**Cena SO/PS v této ZBV a po této ZBV:**

Údaje v Kč bez DPH

	Cena navrhovaných Změn záporných na SO/PS	Cena navrhovaných Změn kladných na SO/PS	Cena všech Změn kladných na SO/PS (předchozích a navrhovaných)	Cena všech Změn kladných na SO/PS k ceně SO/PS dle Smlouvy v %
7	8 - zadat	9 - zadat	10=4+9	11=10/1
stavební/montážní práce	-2 214 081,13	1 901 390,12	1 901 390,12	37,20%

**Cena SO/PS po této ZBV:**

Údaje v Kč bez DPH

	Cena všech Změn záporných na SO/PS (předchozích a navrhovaných)	Cena SO/PS po této Změně	Rozdíl ceny SO/PS po této Změně oproti ceně SO/PS dle Smlouvy	Rozdíl ceny SO/PS po této Změně oproti ceně SO/PS dle Smlouvy v %
12	13=3+8	14=1+13+10	15=14-1	16=15/1
stavební/montážní práce	-2 214 081,13	4 799 141,93	-312 691,01	-6,12%

**Vyjádření (souhlasím x nesouhlasím), jméno, datum, podpis**

Zhotovitel (stavbyvedoucí):	souhlasím	Ing. Plachý Milan
Projektant (autorský dozor):	souhlasím	Ing. Jan Semerád
Stavební dozor:	souhlasím	Karel Šafrata
Zástupce Objednatele:	souhlasím	Martin Voříšek
Zaměstnanec KSÚS SK odpovědný za cenové projednání Změny:	souhlasím	Ing. Jaroslava Jurková

## Rozpis ocenění Změn položek - pro ZBV číslo: 2.2

Evidenční číslo a název stavby: III/24025 a III/24027 Žižice - Ješín Číslo a název SO/PS: 102 Silnice III/24027 Číslo a název rozpočtu: 102 Silnice III/24027								ZMĚNA SOUPISU PRACÍ (SO/PS) č. 2					
								Skupina Změn: 2					
Poř. č. pol.	Kód položky	Název položky	m.j.	Množství ve Smlouvě	Množství ve Změně	Množství rozdílu	Cena za m.j. v Kč	Cena celkem ve Smlouvě v Kč	Změny záporné v Kč	Změny kladné v Kč	Cena celkem ve Změně v Kč	Rozdíl cen celkem v Kč	Podíl cen celkem v %
1	2	3	4	5	6	7	8	9	10	11	12	13	14
24	574E46R	ASFALTOVÁ STABILIZACE SA 50, 70/100, TL. 50 MM	m2	7 039,00	0,000	-7 039,000	166,98	1 175 372,22	-1 175 372,22		0,00	-1 175 372,22	-100,00%
103	574C45	ASFALTOVÝ BETON PRO LOŽNÍ VRSTVY ACL 16 TL. 50MM	m2	0,00	7 039,000	7 039,000	166,98	0,00		1 175 372,22	1 175 372,22	1 175 372,22	100,00%
24	574E46R2	KLÍNOVÁ VRSTVA SA 50, 70/100 dle TP PSVS č.2/0, proměnné min. 40mm	m2	3 850,00	0,000	-3 850,000	133,58	514 283,00	-514 283,00		0,00	-514 283,00	-100,00%
104	574C45R	ASFALTOVÝ BETON PRO LOŽNÍ VRSTVY ACL 16 tl. 50 mm, proměnné min. 40mm	m2	0,00	3 850,000	3 850,000	133,53	0,00		514 090,50	514 090,50	514 090,50	100,00%
27	57792IR	VÝSPRAVA VÝTLUKŮ - ASFALTOVÁ STABILIZACE TL. 40MM	m2	1 621,00	0,000	-1 621,000	74,40	120 602,40	-120 602,40		0,00	-120 602,40	-100,00%
105	574C45R1	ASFALTOVÝ BETON PRO LOŽNÍ VRSTVY ACL 16 TL. 40MM	m2	0,00	1 621,000	1 621,000	74,40	0,00		120 602,40	120 602,40	120 602,40	100,00%
<b>Celkem</b>								1 810 257,62	-1 810 257,62	1 810 065,12	1 810 065,12	-192,50	-0,01%

Zhotovitel (stavbyvedoucí): Ing. Milan Plachý

Zástupce Objednatele: Martin Voříšek

## Rozpis ocenění Změn položek - pro ZBV číslo: 2.3

Evidenční číslo a název stavby: III/24025 a III24027 Žižice - Ješín

Číslo a název SO/PS: 102 Silnice III/24027

Číslo a název rozpočtu: 102 Silnice III/24027

## ZMĚNA SOUPISU PRACÍ (SO/PS)

č. 1

## Skupina Změn: 3

Poř. č. pol.	Kód položky	Název položky	m.j.	Množství ve Smlouvě	Množství ve Změně	Množství rozdílu	Cena za m.j. v Kč	Cena celkem ve Smlouvě v Kč	Změny záporné v Kč	Změny kladné v Kč	Cena celkem ve Změně v Kč	Rozdíl cen celkem v Kč	Podíl cen celkem v %
1	2	3	4	5	6	7	8	9	10	11	12	13	14
7	113728	FRÉZOVÁNÍ ZPEVNĚNÝCH PLOCH ASFALTOVÝCH, ODVOZ DO 20KM	m3	223,28	152,360	-70,920	798,22	178 226,56	-56 609,76		121 616,80	-56 609,76	-31,76%
20	572214	SPOJOVACÍ POSTŘÍK Z MODIFIK EMULZE DO 0,5KG/M2	m2	18 690,00	17 065,000	-1 625,000	13,38	250 072,20	-21 742,50		228 329,70	-21 742,50	-8,69%
23	574C55	ASFALTOVÝ BETON PRO LOŽNÍ VRSTVY ACL 16 TL. 60MM	m2	1 625,00	0,000	-1 625,000	200,29	325 471,25	-325 471,25		0,00	-325 471,25	-100,00%
102	574A33R	ASFALTOVÝ BETON PRO OBRUSNÉ VRSTVY ACO 11 TL. 15MM - vyrovnávka, interpolované z položky 3.3.06	m2	0,00	1 625,000	1 625,00	56,20	0,00		91 325,00	91 325,00	91 325,00	
<b>Celkem</b>								753 770,01	-403 823,51	91 325,00	441 271,50	-312 498,51	-41,46%

Zhotovitel (stavbyvedoucí): Ing. Milan Plachý

Zástupce Objednatele: Martin Voříšek



## Přehled dalších dokladů

Číslo ZBV:	2
Název a evidenční číslo stavby:	III/24025 a III/24027 Žižice - Ješín
Název stavebního objektu / provozního souboru (SO/PS):	Silnice III/24027
Číslo SO/PS / číslo změny SO/PS:	102 / 1

Doklad	Součást dokumentace ZBV	
	ANO (počet listů)	NE - Uloženo
Změnový soupis prací	4	
Vyjádření TDI	1	
Vyjádření AD	2	
Souhlasné stanovisko KSÚS	1	
Počet listů celkem	8	

## Rozdílový soupis prací

Stavba: III/24025 a III/24027 Žižice- Ješín

Objekt: Silnice III/24027

Část: číslo změny 1

JKSO:

Objednatel: Středočeský kraj se sídlem Zborovská 11, 150 21 Praha 5, Smíchov

Zhotovitel: STRABAG a.s. Kačírkova 982/4, 158 00 Praha 5 - Jinonice

Datum:

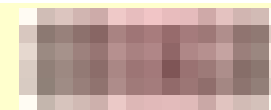

						zadáni	změna	po změně					
P.Č.	TV	KCN	Kód položky	Popis	MJ	Množství celkem	Cena jednotková	Cena celkem	Množství	Cena celkem	Množství	Cena celkem	
1	2	3	4	5	6	7	8	9					
<b>III/24025 a III/24027 Žižice- Ješín</b>								<b>13 662 868,56</b>	<b>2 580 601,23</b>	<b>16 243 469,79</b>			
<b>Všeobecné položky</b>								<b>298 269,96</b>	<b>0,00</b>	<b>298 269,96</b>			
<b>SO 101</b>								<b>8 252 765,66</b>	<b>2 893 099,75</b>	<b>11 145 865,41</b>			
<b>Všeobecné položky</b>									0,00		0,00	0,00	0,00
<b>Všeobecné konstrukce a práce</b>									0,00		0,00	0,00	0,00
1			02510	ZKOUŠENÍ MATERIÁLŮ ZKUŠEBNOU ZHOTOVITELE	KPL	1,000	11 595,08	11 595,08	0,00	1,000	11 595,08	11 595,08	
2			02510R	ZKOUŠENÍ PŘÍTOMNOSTI PAU	KČ	1,000	11 595,08	11 595,08	0,00	1,000	11 595,08	11 595,08	
3			02620	ZKOUŠENÍ KONSTRUKCÍ A PRACÍ NEZÁVISLOU ZKUŠEBNOU	KPL	1,000	57 975,38	57 975,38	0,00	1,000	57 975,38	57 975,38	
4			02720	POMOC PRÁCE ZŘÍZ NEBO ZAJIŠŤ REGULACI A OCHRANU	KPL	1,000	106 697,89	106 697,89	0,00	1,000	106 697,89	106 697,89	
5			02851	PRŮZKUMNÉ PRÁCE DIAGNOSTIKY KONSTRUKCÍ NA	KPL	1,000	13 309,96	13 309,96	0,00	1,000	13 309,96	13 309,96	
6			02910	OSTATNÍ POŽADAVKY - ZEMĚMĚŘIČSKÁ MĚŘENÍ	KPL	1,000	28 987,69	28 987,69	0,00	1,000	28 987,69	28 987,69	
7			02940	OSTATNÍ POŽADAVKY - VYPRACOVÁNÍ DOKUMENTACE	KPL	1,000	28 987,69	28 987,69	0,00	1,000	28 987,69	28 987,69	
8			029441	OSTAT POŽADAVKY - DOKUMENTACE SKUTEČ PROVEDENÍ	KPL	1,000	23 190,15	23 190,15	0,00	1,000	23 190,15	23 190,15	
9			03100	ZAŘÍZENÍ STAVENIŠTĚ - ZŘÍZENÍ, PROVOZ, DEMONTÁŽ	KPL	1,000	9 276,06	9 276,06	0,00	1,000	9 276,06	9 276,06	
10			03710R	PASPORTIZACE/REKOGNOSKACE OBJEZDNÝCH TRAS	KPL	1,000	6 654,98	6 654,98	0,00	1,000	6 654,98	6 654,98	
<b>Celkem</b>								<b>298 269,96</b>	<b>0,00</b>	<b>298 269,96</b>			
<b>Silnice III/24025</b>													
<b>Všeobecné konstrukce a práce</b>													
11			0141021	POPLATKY ZA SKLÁDKU	T	0,385	115,95	44,64	0,00	0,385	44,64	44,64	
12			0141022	POPLATKY ZA SKLÁDKU	T	3 113,273	115,95	360 984,00	0,00	3 113,273	360 984,00	360 984,00	
13			0141321	POPLATKY ZA SKLÁDKU TYP S-NO (NEBEZPEČNÝ ODPAD)	T	108,000	1 159,51	125 227,08	-108,00	-125 227,08	0,000	0,00	
14			0141322	POPLATKY ZA SKLÁDKU TYP S-NO (NEBEZPEČNÝ ODPAD)	T	281,040	579,75	162 932,94	-281,04	-162 932,94	0,000	0,00	
<b>Celkem</b>								<b>649 188,66</b>	<b>-288 160,02</b>	<b>361 028,64</b>			
<b>Zemní práce</b>													
15			11130	SEJMUTÍ DRNU	M2	7 857,000	16,00	125 712,00	0,00	7 857,000	125 712,00	125 712,00	
16			113338	-ODSTRAN PODKL ZPEVNĚNÝCH PLOCH S ASFALT POJIVEM,	M3	53,600	352,90	18 915,44	0,00	53,600	18 915,44	18 915,44	
17			1137281	FREZOVÁNÍ ZPEVNĚNÝCH PLOCH ASFALTOVÝCH, ODVOZ DO	M3	542,510	798,22	433 042,33	-271,840	-216 988,12	270,670	216 054,21	
18			1137282	FREZOVÁNÍ ZPEVNĚNÝCH PLOCH ASFALTOVÝCH, ODVOZ DO	M3	140,520	714,74	100 435,26	-85,680	-61 238,92	54,840	39 196,34	
19			113766	FREZOVÁNÍ DŘÁŽKY PRŮŘEZU DO 800MM2 V ASFALTOVÉ	M	2 499,000	21,16	52 878,84	-2 049,000	-43 356,84	450,000	9 522,00	
20			12473R	VYKOPÁVKY	M3	606,000	216,91	131 447,46	0,00	606,000	131 447,46	131 447,46	
21			12573R	Rmaterial	T	446,000	85,56	38 159,76	0,00	446,000	38 159,76	38 159,76	
22			125838	VYKOPÁVKY ZE ZEMNÍKŮ A SKLÁDEK TR. II, ODVOZ DO 20KM	M3	435,000	106,52	46 336,20	0,00	435,000	46 336,20	46 336,20	
23			1259381	VYKOPÁVKY ZE ZEMNÍKŮ A SKLÁDEK S ODVOZEM DO 20KM	M3	590,300	156,93	92 635,78	0,00	590,300	92 635,78	92 635,78	
24			12911	ČIŠTĚNÍ VOZOVEK OD NÁNOSU	M2	11 032,000	3,11	34 309,52	0,00	11 032,000	34 309,52	34 309,52	
25			12922	ČIŠTĚNÍ KRAJNÍK OD NÁNOSU TL. DO 100MM	M2	2,500	35,23	88,08	0,00	2,500	88,08	88,08	
26			12930	ČIŠTĚNÍ PŘÍKOPU OD NÁNOSU	M3	143,000	211,41	30 231,63	0,00	143,000	30 231,63	30 231,63	
27			12960	ČIŠTĚNÍ VODOTEČÍ A MELIORAC KANÁLŮ OD NÁNOSŮ	M3	2,000	211,41	422,82	0,00	2,000	422,82	422,82	
28			129957	ČIŠTĚNÍ POTRUBÍ DN DO 500MM	M	25,000	105,70	2 642,50	0,00	25,000	2 642,50	2 642,50	
29			13183	HLOUBENÍ JAM ZAPAŽ I NEPAŽ TR II	M3	42,000	422,81	17 758,02	0,00	42,000	17 758,02	17 758,02	
30			17411	ZÁSYP JAM A RÝH ZEMINOU SE ZHUTNĚNÍM	M3	35,000	413,85	14 484,75	0,00	35,000	14 484,75	14 484,75	
31			17610	VYPLNĚ ZE ZEMIN SE ZHUT	M3	400,000	209,89	83 956,00	0,00	400,000	83 956,00	83 956,00	
32			18221	ROZPROSTŘENÍ ORNICE VE SVAHU V TL DO 0,10M	M2	5 903,000	15,98	94 329,94	0,00	5 903,000	94 329,94	94 329,94	
33			18241	ZALOŽENÍ TRÁVNÍKU RUČNÍM VYSEVEM	M2	6 439,000	9,90	63 746,10	0,00	6 439,000	63 746,10	63 746,10	
34			18247	OŠETŘOVÁNÍ TRÁVNÍKU	M2	19 317,000	1,98	38 247,66	0,00	19 317,000	38 247,66	38 247,66	
<b>Celkem</b>								<b>1 419 780,09</b>	<b>-321 583,89</b>	<b>1 098 196,20</b>			

## Rozdílový soupis prací

Stavba: III/24025 a III/24027 Žižice- Ješín

Objekt: Silnice III/24027

Část: číslo změny 1

JKSO:

Objednatel: Středočeský kraj se sídlem Zborovská 11, 150 21 Praha 5, Smíchov

Zhotovitel: STRABAG a.s. Kačírkova 982/4, 158 00 Praha 5 - Jinonice

Datum:

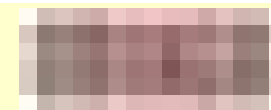

													zadáni		změna		po změně	
P.Č.	TV	KCN	Kód položky	Popis	MJ	Množství celkem	Cena jednotková	Cena celkem	Množství	Cena celkem	Množství	Cena celkem						
1	2	3	4	5	6	7	8	9										
				<b>Svislé konstrukce</b>														
35			317325	RÍMSY ZE ŽELEZOBETONU DO C30/37	M3	0,200	19 946,99	3 989,40		0,00	0,200	3 989,40						
36			317365	VYZTUŽ RÍMS Z OCELI 10505, B500B	T	0,030	57 975,38	1 739,26		0,00	0,030	1 739,26						
				<b>Celkem Svislé konstrukce</b>				<b>5 728,66</b>		<b>0,00</b>		<b>5 728,66</b>						
				<b>Vodorovné konstrukce</b>														
37			451314	PODKLADNÍ A VÝPLŇOVÉ VRSTVY Z PROSTÉHO BETONU	M3	11,000	3 909,35	43 002,85		0,00	11,000	43 002,85						
38			465512	DLAŽBY Z LOMOVÉHO KAMENE NA MC	M3	5,000	9 087,53	45 437,65		0,00	5,000	45 437,65						
39			465513R	PŘEDLAŽDĚNÍ DLAŽBY	M3	1,200	5 581,17	6 697,40		0,00	1,200	6 697,40						
				<b>Celkem Vodorovné konstrukce</b>				<b>95 137,90</b>		<b>0,00</b>		<b>95 137,90</b>						
				<b>Komunikace</b>														
40			56330	VOZOVKOVÉ VRSTVY ZE ŠTĚRKODRTI	M3	16,080	1 275,71	20 513,42		0,00	16,080	20 513,42						
41			56962	ZPEVNĚNÍ KRAJNIC Z RECYKLOVANÉHO MATERIÁLU TL DO	M2	1 960,000	37,10	72 716,00		0,00	1 960,000	72 716,00						
42			56963	ZPEVNĚNÍ KRAJNIC Z RECYKLOVANÉHO MATERIÁLU TL DO	M2	180,000	41,74	7 513,20		0,00	180,000	7 513,20						
43			572214	SPOJOVACÍ POSTŘÍK Z MODIFIK EMULZE DO 0,5KG/M2	M2	27 085,000	13,38	362 397,30		0,00	27 085,000	362 397,30						
44			572311R	POSTŘÍK Z KATIONAKTIVNÍ ASFALT. EMULZE 5 KG/M2	M2	536,000	76,34	40 918,24	-536,00	-40 918,24	0,000	0,00						
45			574A33	ASFALTOVÝ BETON PRO OBRUSNÉ VRSTVY ACO 11 TL. 40MM	M2	11 073,000	149,86	1 659 399,78		0,00	11 073,000	1 659 399,78						
46			574C45R	ASFALTOVÝ BETON PRO LOŽNÍ VRSTVY ACL 16, 70/100,	M2	2 475,000	133,53	330 486,75	-1 237,50	-165 243,38	1 237,500	165 243,38						
47			574C55	ASFALTOVÝ BETON PRO LOŽNÍ VRSTVY ACL 16 TL. 60MM	M2	10 455,000	200,29	2 094 031,95		0,00	10 455,000	2 094 031,95						
48			574C65	ASFALTOVÝ BETON PRO LOŽNÍ VRSTVY ACL 16 TL. 70MM	M2	940,000	233,67	219 649,80		0,00	940,000	219 649,80						
49			57643R	POSYP KAMENIVEM OBALOVANÝM 6 KG/M2	M2	536,000	45,30	24 280,80	-536,00	-24 280,80	0,000	0,00						
50			57792IR	VÝSPRAVA VÝTLUKŮ - ASFALTOVÁ STABILIZACE tl. 40 MM	M2	2 142,000	74,40	159 364,80	-2 142,00	-159 364,80	0,000	0,00						
				<b>Celkem Komunikace</b>				<b>4 991 272,04</b>		<b>-389 807,22</b>		<b>4 601 464,83</b>						
				<b>Úpravy povrchů, podlahy, výplně otvorů</b>														
51			62745	SPÁROVÁNÍ STARÉHO ZDIVA CEMENTOVOU MALTOU	M2	1,000	1 747,14	1 747,14		0,00	1,000	1 747,14						
				<b>Celkem Úpravy povrchů, podlahy, výplně otvorů</b>				<b>1 747,14</b>		<b>0,00</b>		<b>1 747,14</b>						
				<b>Přidružená stavební výroba</b>														
52			711211	IZOLACE ZVLÁŠT KONSTR PROTÍ ZEM VLHK ASFALT NÁTĚRY	M2	120,000	180,13	21 615,60		0,00	120,000	21 615,60						
53			711211R	IZOLACE ZVLÁŠT KONSTR PROTÍ ZEM VLHK PENETRACNÍ	M2	60,000	168,86	10 131,60		0,00	60,000	10 131,60						
				<b>Celkem Přidružená stavební výroba</b>				<b>31 747,20</b>				<b>31 747,20</b>						
				<b>Potrubí</b>														
54			89921	VÝŠKOVÁ ÚPRAVA POKLOPŮ	KUS	5,000	1 438,37	7 191,85		0,00	5,000	7 191,85						
55			899524	OBETONOVÁNÍ POTRUBÍ Z PROSTÉHO BETONU DO C25/30	M3	9,000	3 909,35	35 184,15		0,00	9,000	35 184,15						
				<b>Celkem Potrubí</b>				<b>42 376,00</b>				<b>42 376,00</b>						
				<b>Ostatní konstrukce a práce</b>														
56			9111A3	ZÁBRADLÍ SILNIČNÍ S VODOR MADLY - DEMONTÁŽ S	M	8,000	753,68	6 029,44		0,00	8,000	6 029,44						
57			9111B1	ZÁBRADLÍ SILNIČNÍ SE SVISLOU VYPLNÍ - DODÁVKA A	M	8,000	5 739,56	45 916,48		0,00	8,000	45 916,48						
58			91228	SMĚROVÉ SLOUPKY Z PLAST HMOT VČETNĚ ODRAZNĚHO	KUS	114,000	405,83	46 264,62		0,00	114,000	46 264,62						
59			914131	DOPRAVNÍ ZNAČKY ZÁKLADNÍ VELIKOSTI OCELOVÉ FÓLIE TR	KUS	14,000	1 507,36	21 103,04		0,00	14,000	21 103,04						
60			914133	DOPRAVNÍ ZNAČKY ZÁKLADNÍ VELIKOSTI OCELOVÉ FÓLIE TR	KUS	14,000	115,95	1 623,30		0,00	14,000	1 623,30						
61			914911	SLOUPKY A STOJKY DOPRAVNÍCH ZNAČEK Z OCELI TRUBEK	KUS	9,000	2 261,04	20 349,36		0,00	9,000	20 349,36						
62			914913	SLOUPKY A STOJKY DZ Z OCELI TRUBEK ZABETON	KUS	9,000	115,95	1 043,55		0,00	9,000	1 043,55						
63			915111	VODOROVNÉ DOPRAVNÍ ZNAČENÍ BARVOU HLADKÉ -	M2	522,000	127,55	66 581,10		0,00	522,000	66 581,10						
64			915221	VODOR DOPRAV ZNAČ PLASTEM STRUKTURÁLNÍ NEHLUČNÉ -	M2	522,000	289,88	151 317,36		0,00	522,000	151 317,36						
65			915231	VODOR DOPRAV ZNAČ PLASTEM PROFIL ZVUČICÍ - DOD A	M2	1 113,000	301,47	335 536,11		0,00	1 113,000	335 536,11						
66			917224	SILNIČNÍ A CHODNÍKOVÉ OBRUBY Z BETONOVÝCH	M	40,000	644,95	25 798,00		0,00	40,000	25 798,00						

## Rozdílový soupis prací

Stavba: III/24025 a III/24027 Žižice- Ješín

Objekt: Silnice III/24027

Část: číslo změny 1

JKSO:

Objednatel: Středočeský kraj se sídlem Zborovská 11, 150 21 Praha 5, Smíchov

Zhotovitel: STRABAG a.s. Kačírkova 982/4, 158 00 Praha 5 - Jinonice

Datum:



													zadání		změna		po změně	
P.Č.	TV	KCN	Kód položky	Popis	MJ	Množství celkem	Cena jednotková	Cena celkem	Množství	Cena celkem	Množství	Cena celkem						
1	2	3	4	5	6	7	8	9										
67			9183B1	PROPUSTY Z TRUB DN 400MM BETONOVÝCH	M	46,000	3 714,13	170 849,98		0,00	46,000	170 849,98						
68			931326	TĚSNĚNÍ DILATAČ SPAR ASF ZÁLIVKOU MODIFIK PRŮŘ DO	M	2 499,000	49,37	123 375,63	-2 049,00	-101 159,13	450,000	22 216,50						
			<b>Celkem</b>	<b>Ostatní konstrukce a práce</b>				<b>1 015 787,97</b>		<b>-101 159,13</b>		<b>914 628,84</b>						
			<b>N</b>	<b>Nové položky</b>				<b>0,00</b>		<b>3 681 311,49</b>		<b>3 993 810,00</b>						
N1			567544	Vrstva pro obnovu a opr recyklace za studena cem a asf em tl do 200 mm ( cena byla použita dle cenníku OTSKP a snižena )	M2	0,000	382,00	0,00	10 455,00	3 993 810,00	10 455,000	3 993 810,00						
			<b>Celkem</b>	<b>Nové položky</b>				<b>0,00</b>		<b>3 993 810,00</b>		<b>3 993 810,00</b>						
			<b>SO 102</b>					<b>5 111 832,94</b>		<b>-312 498,51</b>		<b>4 799 334,43</b>						
69			0141021	POPLATKY ZA SKLÁDKU	T	0,150	115,95	17,39		0,00	0,150	17,39						
70			0141022	POPLATKY ZA SKLÁDKU	T	794,785	115,95	92 155,32		0,00	794,785	92 155,32						
71			0141321	POPLATKY ZA SKLÁDKU TYP S-NO (NEBEZPEČNÝ ODPAD)	T	16,000	1 159,51	18 552,16		0,00	16,000	18 552,16						
72			0141322	POPLATKY ZA SKLÁDKU TYP S-NO (NEBEZPEČNÝ ODPAD)	T	530,610	579,75	307 621,15		0,00	530,610	307 621,15						
			<b>Celkem</b>	<b>Všeobecné konstrukce a práce</b>				<b>418 346,02</b>		<b>0,00</b>		<b>418 346,02</b>						
				<b>Zemní práce</b>														
73			11130	SEJMUTI DRNU	M2	3 520,000	16,00	56 320,00		0,00	3 520,000	56 320,00						
74			113338	ODSTRAN PODKL ZPEVNĚNÝCH PLOCH S ASFALT POJIVEM,	M3	7,700	352,90	2 717,33		0,00	7,700	2 717,33						
75			113728	FREZOVÁNÍ ZPEVNĚNÝCH PLOCH ASFALTOVÝCH, ODVOZ DO	M3	223,280	798,22	178 226,56	-70,920	-56 609,76	152,360	121 616,80						
76			113766	FREZOVÁNÍ DRÁŽKY PRŮREZU DO 800MM2 V ASFALTOVÉ	M	2 059,000	21,16	43 568,44		0,00	2 059,000	43 568,44						
77			12573R	Rmateriál	T	406,000	85,56	34 737,36		0,00	406,000	34 737,36						
78			125838	VYKOPÁVKY ZE ZEMNÍKŮ A SKLÁDEK TR. II, ODVOZ DO 20KM	M3	252,000	106,52	26 843,04		0,00	252,000	26 843,04						
79			1259381	VYKOPÁVKY ZE ZEMNÍKŮ A SKLÁDEK TR III S ODVOZEM DO	M3	144,900	156,93	22 739,16		0,00	144,900	22 739,16						
80			12911	ČIŠTĚNÍ VOZOVEK OD NÁNOSU	M2	8 399,000	3,11	26 120,89		0,00	8 399,000	26 120,89						
81			17610	VÝPLNĚ ZE ZEMIN SE ZHUT	M3	252,000	209,89	52 892,28		0,00	252,000	52 892,28						
82			18221	ROZPROSTŘENÍ ORNICE VE SVAHU V TL DO 0,10M	M2	1 449,000	15,98	23 155,02		0,00	1 449,000	23 155,02						
83			18241	ZALOŽENÍ TRÁVNÍKU RUČNÍM VYSEVEM	M2	1 449,000	9,90	14 345,10		0,00	1 449,000	14 345,10						
84			18247	OŠETŘOVÁNÍ TRÁVNÍKU	M2	4 347,000	1,98	8 607,06		0,00	4 347,000	8 607,06						
			<b>Celkem</b>	<b>Zemní práce</b>				<b>490 272,24</b>		<b>-56 609,76</b>		<b>433 662,48</b>						
				<b>Komunikace</b>														
85			56330	VOZOVKOVÉ VRSTVY ZE ŠTĚRKODRTI	M3	2,310	1 275,71	2 946,89		0,00	2,310	2 946,89						
86			56962	ZPEVNĚNÍ KRAJNIC Z RECYKLOVANÉHO MATERIÁLU TL DO	M2	1 760,000	37,10	65 296,00		0,00	1 760,000	65 296,00						
87			56963	ZPEVNĚNÍ KRAJNIC Z RECYKLOVANÉHO MATERIÁLU TL DO	M2	180,000	41,74	7 513,20		0,00	180,000	7 513,20						
88			572214	SPOJOVACÍ POSTŘIK Z MODIFIK EMULZE DO 0,5KG/M2	M2	18 690,000	13,38	250 072,20	-1 625,000	-21 742,50	17 065,000	228 329,70						
89			572311R	POSTŘIK Z KATIONAKTIVNÍ ASFALT. EMULZE 5 KG/M2	M2	77,000	76,34	5 878,18		0,00	77,000	5 878,18						
90			574A33	ASFALTOVÝ BETON PRO OBRUSNÉ VRSTVY ACO 11 TL. 40MM	M2	8 405,000	149,86	1 259 573,30		0,00	8 405,000	1 259 573,30						
N2			574A33R	ASFALTOVÝ BETON PRO OBRUSNÉ VRSTVY ACO 11 TL. 15MM (jednotková cena odvozena interpolací z položky 574A33 tj. (149,86/4=37,465 x 1,5=56,20 )	M2	0,000	56,20	0,00	1 625,000	91 325,00	1 625,000	91 325,00						
91			574C55	ASFALTOVÝ BETON PRO LOŽNÍ VRSTVY ACL 16 TL. 60MM	M2	1 625,000	200,29	325 471,25	-1 625,000	-325 471,25	0,000	0,00						
92			574E46R2	KLÍNOVÁ VRSTVA SA 50, 70/100 dle TP PSVS č.2/0, proměnné min. 40mm	M2	3 850,000	133,58	514 283,00	-3 850,000	-514 283,00	0,000	0,00						

## Rozdílový soupis prací

Stavba: III/24025 a III/24027 Žižice- Ješín

Objekt: Silnice III/24027

Část: číslo změny 1

JKSO:

Objednatel: Středočeský kraj se sídlem Zborovská 11, 150 21 Praha 5, Smíchov

Zhotovitel: STRABAG a.s. Kačírkova 982/4, 158 00 Praha 5 - Jinonice

Datum:



													zadání		změna		po změně	
P.Č.	TV	KCN	Kód položky	Popis	MJ	Množství celkem	Cena jednotková	Cena celkem	Množství	Cena celkem	Množství	Cena celkem						
1	2	3	4	5	6	7	8	9										
N3			574C45R	ASFALTOVÝ BETON PRO LOŽNÍ VRSTVY ACL 16 tl. 50 mm, proměnné min. 40mm ( položka zařazena do skupiny 2 záměna položek za položku 574E46R2, cena byla použita dle cenníku OTSKP a snížena na základě záměny položek)	M2	0,000	133,58	0,00	3 850,000	514 283,00	3 850,000	514 283,00						
93			574E46R	ASFALTOVÁ STABILIZACE SA 50, 70/100, TL. 50 MM	M2	7 039,000	166,98	1 175 372,22	-7 039,000	-1 175 372,22	0,000	0,00						
N4			574C45	ASFALTOVÝ BETON PRO LOŽNÍ VRSTVY ACL 16 TL. 50MM (položka zařazena do skupiny 2 záměna položek za položku 574E46R, cena byla použita dle cenníku OTSKP a snížena na základě záměny položek)	M2	0,000	166,98	0,00	7 039,000	1 175 372,22	7 039,000	1 175 372,22						
94			576431	POSYP KAMENIVEM OBALOVANÝM 6KG/M2	M2	77,000	45,30	3 488,10		0,00	77,000	3 488,10						
95			57792IR	VYSPRAVA VYTLUKŮ - ASFALTOVÁ STABILIZACE TL. 40MM	M2	1 621,000	74,40	120 602,40	-1 621,000	-120 602,40	0,000	0,00						
N5			574C45R1	ASFALTOVÝ BETON PRO LOŽNÍ VRSTVY ACL 16 TL. 40MM ( položka zařazena do skupiny 2 záměna položek za položku 57792IR, cena byla použita dle cenníku OTSKP a snížena na základě záměny položek))	M2	0,000	74,40	0,00	1 621,000	120 602,40	1 621,000	120 602,40						
96			57A31	ZDRSNĚNÍ STÁVAJÍCÍ OBRUSNÉ VRSTVY VOZOVKY AB	M2	8 405,000	11,64	97 834,20		0,00	8 405,000	97 834,20						
			<b>Celkem</b>	<b>Komunikace</b>				<b>3 828 330,94</b>		<b>-255 888,75</b>		<b>3 572 442,19</b>						
				<b>Potrubí</b>														
97			89921	VÝŠKOVÁ ÚPRAVA POKLOPŮ	KUS	5,000	1 438,37	7 191,85		0,00	5,000	7 191,85						
			<b>Celkem</b>	<b>Potrubí</b>				<b>7 191,85</b>		<b>0,00</b>		<b>7 191,85</b>						
				<b>Ostatní konstrukce a práce</b>														
98			91228	SMĚROVÉ SLOUPKY Z PLAST HMOT VČETNĚ ODRAZNÉHO	KUS	74,000	405,83	30 031,42		0,00	74,000	30 031,42						
99			914131	DOPRAVNÍ ZNAČKY ZÁKLADNÍ VELIKOSTI OCELOVÉ FÓLIE TR	KUS	13,000	1 507,36	19 595,68		0,00	13,000	19 595,68						
100			914133	DOPRAVNÍ ZNAČKY ZÁKLADNÍ VELIKOSTI OCELOVÉ FÓLIE TR	KUS	11,000	115,95	1 275,45		0,00	11,000	1 275,45						
101			914911	SLOUPKY A STOJKY DOPRAVNÍCH ZNAČEK Z OCEL TRUBEK	KUS	10,000	2 261,04	22 610,40		0,00	10,000	22 610,40						
102			914913	SLOUPKY A STOJKY DZ Z OCEL TRUBEK ZABETON	KUS	8,000	115,95	927,60		0,00	8,000	927,60						
103			915111	VODOROVNÉ DOPRAVNÍ ZNAČENÍ BARVOU HLADKÉ -	M2	442,000	127,55	56 377,10		0,00	442,000	56 377,10						
104			915221	VODOR DOPRAV ZNAČ PLASTEM STRUKTURÁLNÍ NEHLUČNÉ -	M2	442,000	289,88	128 126,96		0,00	442,000	128 126,96						
105			917224	SILNIČNÍ A CHODNÍKOVÉ OBRUBY Z BETONOVÝCH	M	11,000	644,95	7 094,45		0,00	11,000	7 094,45						
106			931326	TĚSNĚNÍ DILATAČ SPAR ASF ZÁLIVKOU MODIFIK PRŮŘ DO	M	2 059,000	49,37	101 652,83		0,00	2 059,000	101 652,83						
			<b>Celkem</b>	<b>Ostatní konstrukce a práce</b>				<b>367 691,89</b>		<b>0,00</b>		<b>367 691,89</b>						

KSÚS p.o  
Zborovská 11  
150 21 Praha 5  
Martin Voříšek (pracoviště Říčany)ZN.: IT-22-ZI – 001  
Vyřizuje : Karel Šafrata-TDS

Věc: Stanovisko TDS k navrhovaným změnám položek – změny rozsahu díla

Akce: III/24025 a III/24027 Žižice – Ješín

Na základě zjištění zhotovitele, že vozovka vykazuje značné deformace a mozaikové trhliny, které nebyly v takovém rozsahu specifikovány v diagnostice vozovky zpracované v rámci projekční přípravy, nechal zhotovitel zpracovat dodatečné vývrty.

Tato zjištění mají dle zhotovitele zásadní vliv na kvalitu provádění stavby dle platné PD. Byla proto navržena změna během výstavby – recyklace zastudena v tl. 200mm

Na sledovaném úseku bylo provedeno místní šetření AD se závěrem, že s návrhem zhotovitele souhlasí.

Byla provedena kontrola položkového rozpočtu ZBV (soupisu prací), rozpočet odpovídá kalkulaci dle SOD. Z ekonomického hlediska TDS **souhlasí** s navrženou kalkulací.

Na základě předchozích skutečností a závěrů místního šetření s důrazem na dodržení kvality a životnosti konstrukce silnice technický dozor **souhlasí** s navrhovanou změnou, viz ZBV č. 1.

Při jednání se zástupci obcí byla dodatečně sdělena informace, že v obci Ješín je plánována výstavba obecné kanalizace v intravilánu obce.

Zhotovitel na základě této nové informace předložil změnu konstrukční skladby vozovky objektu SO 102.

Tato změna spočívá v pokládce pouze obrusné asfaltové vrstvy vozovky včetně vyrovnávací vrstvy.

Z pohledu dalšího zásahu do konstrukce vozovky při stavbě kanalizace se původní návrh jeví jako neekonomický. Navržené řešení zhotovitele pokládkou obrusné asfaltové vrstvy zajistí prodloužení životnosti stávající vozovky a zvýší její kvalitu pro zajištění bezpečného provozu na PK.

Tato změna je zapracována v ZBV č. 2.

Technický dozor na základě výše uvedených skutečností **souhlasí** s navrhovanou změnou.

V Oplotě dne: 13. 6. 2022

---

Karel Šafrata  
TDS

Naše zn: O-22-0398\_1  
Vyřizuje: Ing. Karel Fazekas, Ph.D.  
E-ma  
Tel.:

KSUS p.o.  
Zborovská 11  
150 21 Praha5  
Martin Voříšek (pracoviště Říčany)

## **Věc: Vyjádření AD k navrhovaným změnám stavby k SO 102 – ZBV č. 2**

### **Akce: III/24025 a III/24027 Žižice – Ješín**

Dne 23. 2. 2022 je konalo jednání za účasti zhotovitele, investora, AD a zástupců dotčených obcí, kde zástupce obce Ješín sdělil zhotoviteli informaci ohledně plánované výstavby obecné kanalizace v intravilánu obce. Zhotovitel na základě této nové informace předložil změnu konstrukční skladby vozovky objektu SO 102 oproti návrhu v rámci dokumentace VD-ZDS. Tato změna spočívá v pokládce pouze obrusné asfaltové vrstvy vozovky včetně vyrovnávací vrstvy. Nedojde k pokládce ložné asfaltové vrstvy navržené v PD.

Uvedená změna nemění podstatu veřejné zakázky a tou je oprava stávající vozovky III. třídy. S ohledem na zásah do stávajících konstrukcí vozovky při stavbě kanalizace je dodržení skladby dle VD-ZDS neekonomické a jednalo by se o zbytečně vynaložené prostředky. Na druhé straně je stávající vozovka ve stavu, kdy i pokládka obrusné vrstvy zajistí prodloužení její životnosti a výrazně zvýší její kvalitu pro zajištění bezpečného provozu na PK.

Projektant v rámci AD považuje tento návrh zhotovitele za smysluplný a s předloženou změnou **souhlasí**.

V případě záměny materiálu ložných a vyrovnávacích vrstev AD souhlasí s navrženým řešením. Souhlas je za předpokladu použití kvalitnější směsi typu ACL 16 dle ČSN 73 6121; ČSN EN 13 108-1 a v případě, že nedojde k navýšení jednotkové ceny.

**Autorský dozor na základě Smlouvy a s plným vědomím objednatele kontroluje pouze technickou stránku ZBV, není zodpovědný za kontrolu finanční stránky ZBV a výměr, které pro nacenění ZBV předkládá zhotovitel stavby.**

V Praze dne: 15. 9. 2022

.....  
Ing. Karel Fazekas, Ph.D.

4roads.s.r.o.

STRABAG a.s.  
Odštěpný závod Praha  
Direkce TC, Oblast Jih  
PJ DA Vinařice u Kladna

Projekt: III/24025 a III/24027 Žižice - Ješín

Věc: Souhlasné stanovisko Krajské správy a údržby silnic Středočeského kraje k žádosti zhotovitele na změnu rozsahu díla – záměna položek

Krajská správa a údržba silnic Středočeského kraje, p.o., jako objednatel akce „III/24025 a III/24027 Žižice - Ješín,“ po dohodě a v souladu se stanoviskem AD a TDS, souhlasí s požadavkem zhotovitele stavby, společností STRABAG a.s., se změnou rozsahu díla. Z důvodu zastupitelem obce Ješín dodatečně sdělené informace (jednání 23.3.2022), že v nejbližší době je plánována výstavba kanalizace v obci a dojde k nutnému zásahu do komunikace, byla navržena úsporná opatření k snížení finančních nákladů na opravu předmětného úseku silnice. Úspora vznikne provedením pouze obrusné asfaltové vrstvy, nerealizování ložné asfaltové vrstvy a odpočtu položek frézování a spojovací postřik. Původní návrh opravy se vzhledem k výstavbě kanalizace jeví jako neekonomický, navržené řešení pokládky pouze obrusné vrstvy zajistí prodloužení životnosti vozovky po dobu, než budou zahájeny práce na samotné kanalizaci. Změna bude řešena formou ZBV č. 2.

**Martin Voříšek**  
Projektový manažer



Tel.:

E-ma

Krajská správa a údržba silnic Středočeského kraje,  
příspěvková organizace

Zborovská 11, 150 21 Praha 5

IČ: 00066001

Kancelář: Praha

[www.ksus.cz](http://www.ksus.cz)

**PLNÁ MOC**

Obchodní firma: **STRABAG a.s., IČ 608 38 744**  
se sídlem: Kačírkova 982/4, Jinonice, 158 00 Praha 5  
registrace: obchodní rejstřík vedený Městským soudem v Praze, oddíl B, vložka 7634  
jejímž jménem jednají: Ing. Ondřej Novák, předseda představenstva  
Ing. Pavel Bryhcín, člen představenstva

**z m o c ň u j e**

své zaměstnance

<b>Ing. Vladimír KRÁL, naroz oblastí</b>	<b>, bytem</b>	<b>– technický vedoucí</b>
<b>Eva KLUFOVÁ, narozená : vedoucí oblasti</b>	<b>em</b>	<b>– ekonomický</b>
<b>David MÜLLER, narozený a kalkulací</b>	<b>em</b>	<b>– vedoucí odd. přípravy</b>

k zastupování obchodní firmy z titulu výkonu své funkce

- ve všech úkonech při zadávání veřejných zakázek s předpokládanou cenou do 75 mil. Kč (slovy: sedmdesát pět milionů korun českých) bez DPH.

Zmocněnci jsou zejména oprávněni podávat a podepisovat nabídky, podávat námítky proti úkonům zadavatele, podávat návrhy na přezkoumání úkonů zadavatele, uzavírat smlouvy, uplatňovat nároky z uzavřených smluv a potvrzovat plnění.

- Dále jsou zmocněnci na základě této plné moci zmocněni k zastupování obchodní firmy STRABAG a.s. při všech jednáních s obchodními partnery, fyzickými a právnickými osobami a případně s dalšími orgány a organizacemi státní správy, pokud to vyžaduje bezprostředně výkon jejich činnosti včetně projednání a podepisování příslušných smluv a dohod, popř. dalších úkonů v obchodních věcech, pokud hodnota jednotlivého úkonu nepřesáhne 75 mil. Kč (slovy: sedmdesát pět milionů korun českých) bez DPH.

**Zmocněnci jednají a podepisují vždy dva společně.**

Tato plná moc se uděluje na dobu určitou do 31.12.2022.

V Praze dne 16.12.2021

Ing. Ondřej Novák  
předseda představenstva  
STRABAG a.s.

Ing. Pavel Bryhcín  
člen představenstva  
STRABAG a.s.

**Zmocnění přijímám:**

**Eva KLUFOVÁ**  
ekonomický vedoucí oblasti

jméno, příjmení, funkce, podpis /

**David MÜLLER**  
vedoucí odd. přípravy a kalkulací

jméno, příjmení, funkce, podpis

## **Doložka konverze do dokumentu obsaženého v datové zprávě**

Tento dokument, který vznikl převedením vstupu v listinné podobě do podoby elektronické pod pořadovým číslem **144563905-90074-220103105955**, skládající se z **1** listů, se doslovně shoduje s obsahem vstupu.

Vstup bez viditelného prvku.

Jméno a příjmení osoby, která konverzi provedla: **MONIKA STEJSKALOVÁ**

Vystavil: **Město Beroun**

Pracoviště: **Městský úřad Beroun**

**V Berouně dne 03.01.2022**



144563905-90074-220103105955