

**Dodatek č. 1**  
**Smlouvy č. 43697103**  
**o podmínkách připojení elektrické zabezpečovací signalizace a o**  
**provádění některých činností souvisejících**

**Letiště Praha, a.s.**

se sídlem: Praha 6, K letišti 6/1019, PSČ 160 08  
jednatel: Ing. Mgr. Petrem Vlasákem, prvním místopředsedou představenstva a  
Ing. Martinem Hlavou, členem představenstva  
IČ: 282 44 532  
DIČ: CZ28244532, je plátcem DPH  
OR: Městský soud v Praze, oddíl B, vložka 14003  
Bankovní spojení: UniCredit Bank Czech Republic a. s., nám. Republiky 2090,  
110 00 Praha 1  
Číslo účtu: 801812025/2700  
IBAN: CZ46 2700 0000 0008 0181 2025  
SWIFT: BACXCZPP

dále jen „**Poskytovatel**“

a

**Dopravní podnik hl. m. Prahy, akciová společnost**

se sídlem: Sokolovská 217/42, 190 22 Praha 9  
jednatel: Ing. Martinem Dvořákem, místopředsedou představenstva a  
Ing. Tomášem Jílkem, členem představenstva  
IČ: 00005886  
DIČ: CZ00005886, je plátcem DPH  
OR: Městský soud v Praze dne 11.7.1991, oddíl B, vložka 847  
bankovní spojení: Česká spořitelna, a.s., Rytířská 29, 110 00 Praha 1  
číslo účtu: 1930731349/0800

dále jen „**Objednatel**“

uzavírají podle čl. 8.1.výše uvedené Smlouvy uzavřené dne 31.3.2006 následující Dodatek č. 1 smlouvy:

1. V článku 2.2. Smlouvy se doplňuje místo plnění: objekt v nájmu objednatele č. 288, který je umístěn v 2. nadzemním podlaží Terminálu 1.
2. Ruší se čl. 4.2 Smlouvy a nahrazuje se tímto zněním:  
Poskytovatel podpisem tohoto dodatku potvrzuje, že od Objednatele obdržel jméno *osoby*

*S*, jména osob *pověřených obsluhou EZS* v objektu podle čl. 2.2. *rozumívaných* v případech podle čl. 3.3.2.1. a 3.3.2.2. a platná  
Objednatel se zavazuje zajistit dosažitelnost osob na uvedených

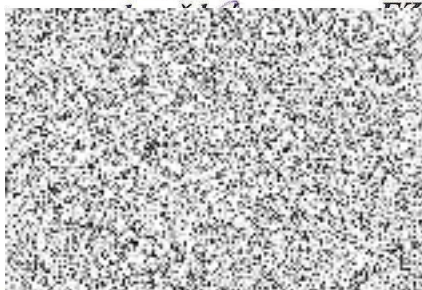

spojeních. Tato jména a spojení jsou nedílnou Přílohou č.1 tohoto Dodatku č. 1, čímž se ruší Příloha č. 1 Smlouvy.

3. Ruší se čl. 4.3 Smlouvy a nahrazuje se tímto zněním:

Poskytovatel podpisem tohoto dodatku potvrzuje, že obdržel od Objednatele k předmětnému objektu platnou dokumentaci půdorysného uspořádání objektu s legendou místností a s vyznačením umístění všech koncových prvků EZS v těchto objektech. Tato dokumentace je Přílohou č. 2 tohoto Dodatku č. 1..

4. Ruší se čl. 4.4 Smlouvy a nahrazuje se tímto zněním:

Poskytovatel podpisem tohoto dodatku potvrzuje, že obdržel od Objednatele platný doklad o provozuschopnosti EZS a další doklady v pravidelných intervalech stanovených pro kategorii zabezpečení připojené EZS v souladu s ČSN EN 50131-1. Také tato dokumentace je nedílnou součástí přílohy č. 2 Dodatku č.1.

5. Ruší se čl. 4.5 Smlouvy a nahrazuje se tímto zněním:

Objednatel je povinen přílohy Dodatku č. 1 bez vyzvání Poskytovatele udržovat v aktuálnímu stavu. Poskytovatel neodpovídá za škody vzniklé svou činností v objektu Objednatele, způsobené přímo nebo v návaznosti na neaktuální dokumentaci.

6. Ruší se čl. 5 Smlouvy a nahrazuje se tímto zněním:

5.1. Cena za poskytované služby podle čl. 1.1. Smlouvy je stanovena dohodou paušálně ve výši **5000,- Kč** bez DPH měsíčně. Částka obsahuje nepřetržité služby podle čl. 3.1. Smlouvy a činnosti nejvýše dvou zaměstnanců Poskytovatele podle čl. 3.2. a 3.3. do doby trvání 60 minut od signalizace poplachu EZS prostřednictvím zařízení dálkového přenosu na OLE.

5.2. Za každou další i započatou hodinu činnosti podle čl. 3.2. a 3.3. a za každého dalšího přítomného zaměstnance Poskytovatele nad rámec ustanovení čl.5.1., bude Poskytovatel fakturovat Objednateli částku **275,-Kč** bez DPH. Tato částka vyplývá z platného Ceníku Poskytovatele a jako taková podléhá jeho případným změnám.

5.3. K uvedeným cenám bude poskytovatel účtovat DPH ve výši podle platných obecně závazných předpisů.

5.4. Poskytovatel je oprávněn každoročně jednostranným právním úkonem zvýšit cenu za shora uvedenou službu za poskytovanou službu o tolik procent, o kolik se zvýšila inflace vyhlášená Českým statistickým úřadem za předcházející kalendářní rok. Smluvní strany se zavazují respektovat pro účely určení zvýšení ceny oficiální údaje Českého statistického úřadu o míře inflace za předchozí rok vyjádřené průměrným ročním vývojem spotřebitelských cen (průměr posledních 12 měsíců proti průměru 12 předchozích měsíců). Jelikož k 1. lednu každého roku po dobu platnosti této Smlouvy nebude smluvním stranám znám údaj ČSÚ o míře inflace za předchozí rok, zavazuje se Objednatel doplatit zpětně Poskytovateli cenu za shora uvedenou službu po jím provedeném zvýšení za dobu od 1. ledna, vždy ve sjednané lhůtě časově nejbližší měsíční splátky úhrady ceny za shora uvedenou službu.“

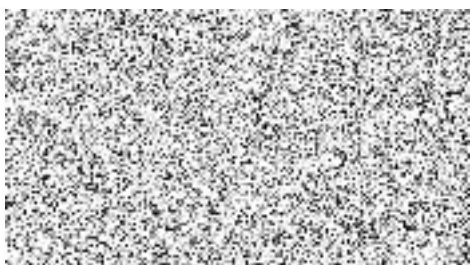

7. Nedílnou součástí tohoto Dodatku č. 1 jsou:

Příloha č. 1 - Kontaktní jména a spojení

Příloha č. 2 – Dokumentace a doklady objektu

8. Tento Dodatek č. 1 je vyhotoven v šesti výtiscích, z nichž každá smluvní strana obdrží tři.

9. Ostatní ustanovení výše označené Smlouvy zůstávají beze změny.

10. Tento Dodatek č. 1 Smlouvy nabývá platnosti a účinnosti dnem podpisu oběma smluvními stranami.

**Za Poskytovatele:**

V Praze dne ..... 27 -11- 2009 .....



Mgr. Petr Vlasák  
první místopředseda představenstva  
Letiště Praha, a.s.



Ing. Martin Hlava  
člen představenstva  
Letiště Praha, a.s.

**Letiště Praha, a. s.**

K Letišti 6/1019  
160 08 Praha 6  
18

**Za Objednatele:**

V Praze dne .... 21 -10- 2009 .....



Ing. Martin Dvořák  
místopředseda představenstva  
Dopravní podnik hl.m. Prahy,  
akciová společnost



Ing. Tomáš Jílek  
člen představenstva  
Dopravní podnik hl.m. Prahy,  
akciová společnost

**Dopravní podnik hl. m. Prahy**  
akciová společnost (2)  
představenstvo  
190 22 Praha 9, Sokolovská 217/42

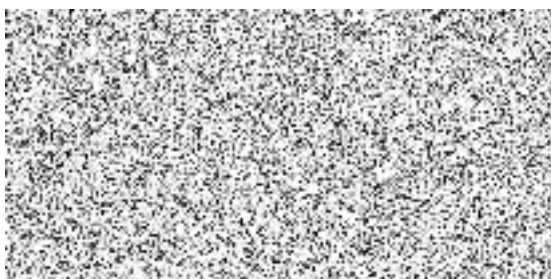

**Příloha č. 1 Dodatku č. 1**

Smlouvy o podmínkách připojení elektrické zabezpečovací signalizace a o provádění některých činností souvisejících

Č. smlouvy LP : 43697103

Č. smlouvy DP : 204600067

**Osoby za Objednatele pověřené obsluhou stánku č. 1249 – T1:**



**Osoby za objednatele vyzoomívané:**



telefonní spojení na stánek č. 

**1. Osoba za Objednatele odpovědná za věci technické:**



---

**Osoby za Objednatele pověřené obsluhou stánek přílety T2:**



**Osoby za objednatele vyzoomívané:**



telefonní spojení na stánek přílety 

**2. Osoba za Objednatele odpovědná za věci technické:**



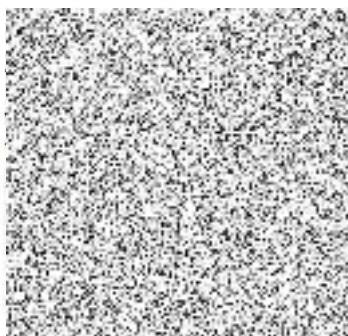

---

**Osoby za Objednatele pověřené obsluhou objekt č. 288:**

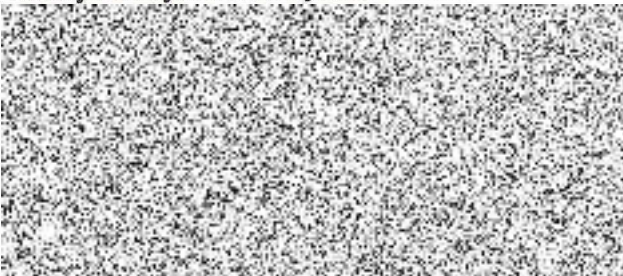

**Osoby za objednatele vyznamované:**



telefonní spojení do objektu č. 

**3. Osoba za Objednatele odpovědná za věci technické:**



Datum: .....

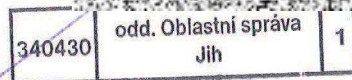

razítko a podpis objednatele