

Seznam souřadnic (S-JTSK):

Souřadnice pro zápis do KN

Číslo bodu	Y	X	kk	Poznámka
212-21	612468.42	1181939.35	3	
219-19	612564.59	1182089.90	3	
220-3	612236.63	1182331.31	3	
220-4	612229.69	1182336.15	3	
220-7	612122.68	1182182.51	3	
220-8	612133.27	1182182.91	3	
220-19	611914.84	1182217.02	3	
221-57	611787.43	1182297.06	3	
225-7	613059.85	1182770.33	3	
225-17	612921.01	1182949.63	3	
225-21	612769.93	1182722.28	3	
226-47	612316.65	1182723.98	3	
226-48	612175.86	1182836.54	3	
230-6	612968.20	1183022.19	3	
1	612914.89	1182746.30	3	
2	612958.55	1183007.35	3	
3	612909.17	1183091.76	3	
4	612859.85	1183176.14	3	
5	612809.03	1183263.37	3	
6	612758.20	1183350.60	3	
7	612707.38	1183437.83	3	
8	612656.56	1183525.06	3	
9	612601.54	1183463.11	3	
10	612541.21	1183375.84	3	
11	612480.89	1183288.57	3	
12	612378.51	1183140.45	3	
13	612288.88	1183010.78	3	
14	612362.05	1182961.03	3	
15	612299.12	1182874.59	3	
16	612236.27	1182788.25	3	

Seznam souřadnic (S-JTSK):

Souřadnice pro zápis do KN

Číslo bodu	Y	X	kk	Poznámka
17	611813.51	1182280.68	3	
18	611887.21	1182398.89	3	
19	612021.77	1182314.86	3	
20	612156.33	1182230.82	3	
21	612163.08	1182225.72	3	
22	612266.27	1182147.78	3	
23	612386.43	1182057.03	3	
24	612492.44	1181976.96	3	

* Pohořelice 5-1/24,31,42,44
Pohořelice 4-1/11,12,13
Pohořelice 4-0/33

GEOMETRICKÝ PLÁN pro rozdělení pozemku	Geometrický plán ověřil úředně oprávněný zeměměřický inženýr	Stejnopis ověřil úředně oprávněný zeměměřický inženýr:
	Jméno, příjmení: Ing. Lenka Hybášková	Jméno, příjmení:
	Číslo položky seznamu úředně oprávněných zeměměřických inženýrů 2594/12	Číslo položky seznamu úředně oprávněných zeměměřických inženýrů
	Dne: 03.02.2017 Číslo: 44/2017	Dne: Číslo:
Náležitosti a přesnosti odpovídá právním předpisům.	Tento stejnopis odpovídá geometrickému plánu v elektronické podobě uloženému v dokumentaci katastrálního úřadu.	
Vyhotovitel: ZK-Brno s.r.o. Marie Hübnerové 58 621 00 Brno	Katastrální úřad souhlasí s očíslováním parcel.	Ověření stejnopisu geometrického plánu v listinné podobě.
Číslo plánu: 293-3198/2016		
Okres: Brno-venkov		
Obec: Šumice		
Kat. území: Šumice		
Mapový list: *		
Dosavadním vlastníkům pozemků byla poskytnuta možnost seznámit se v terénu s průběhem navrhovaných nových hranic, které byly označeny předepsaným způsobem: df.kolík dle § 91 odst. 6 vyhlášky 357/2013 Sb. v platném znění.		

VÝKAZ DOSAVADNÍHO A NOVÉHO STAVU ÚDAJŮ KATASTRU NEMOVITOSTÍ

Dosavadní stav				Nový stav																
Označení pozemku parc. číslem	Výměra parcely			Druh pozemku Způsob využití	Označení pozemku parc. číslem	Výměra parcely			Druh pozemku Způsob využití	Typ stavby Způsob využití	Zpús. určení výměr	Porovnání se stavem evidence právních vztahů								
	ha	m ²				ha	m ²					Způsob využití	Způsob využití	Díl přechází z pozemku označeného v		Číslo listu vlastnictví	Výměra dílu			Označení dílu
		katastru nemovitostí	dřívější poz. evidenci				ha	m ²												
3223	36	79	14	orná půda	3223/1	27	44	09	orná půda		2	3223		10002	27	44	09			
					3223/2	4	96	71	orná půda		2	3223		10002	4	96	71			
					3223/3	4	38	33	orná půda		2	3223		10002	4	38	33			
3418	43	51	47	orná půda	3418/1	38	87	89	orná půda		2	3418		10002	38	87	89			
					3418/2	4	63	57	orná půda		2	3418		10002	4	63	57			
3422	26	22	50	orná půda	3422/1	24	34	15	orná půda		2	3422		10002	24	34	15			
					3422/2	1	88	35	orná půda		2	3422		10002	1	88	35			
*1)	106	53	11			106	53	09												

*1) Rozdíl -2 m2 vzniklý zaokrouhlením nových výměr (bod 14.7b přílohy vyhlášky č. 357/2013 Sb.)

Výkaz údajů o bonitovaných půdně ekologických jednotkách (BPEJ) k parcelám nového stavu

Parcelní číslo podle		Kód BPEJ	Výměra			BPEJ na dílu parcely	Parcelní číslo podle		Kód BPEJ	Výměra			BPEJ na dílu parcely
katastru nemovitostí	zjednodušené evidence		ha	m ²			katastru nemovitostí	zjednodušené evidence		ha	m ²		
3223/1		00100	21	86	88								
		06200	5	57	21								
3223/2		00100	3	81	37								
		00810	1	15	34								
3223/3		00100	4	11	90								
		00810		26	43								
3418/1		00100	3	48	50								
		00600	19	77	82								
		00610	14	15	34								
		00810	1	46	23								
3418/2		00100	1	02	99								
		00600	1	91	45								
		00610		48	10								
		00810	1	21	03								
3422/1		00100		3	89								
		00600	5	15	37								
		00610	10	16	80								
		00810	8	98	09								
3422/2		00600	1	70	88								
		00610		17	47								

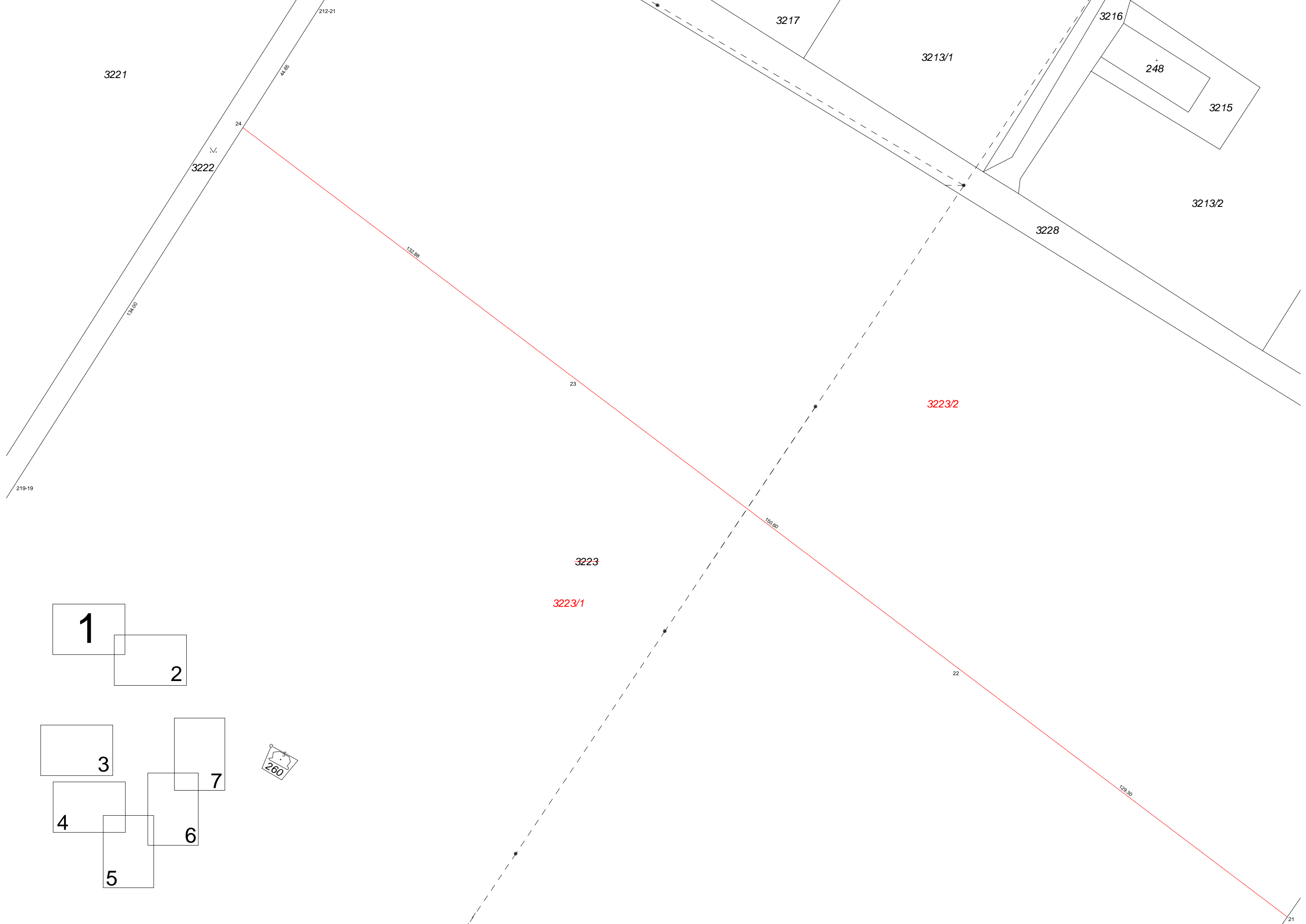

3221

212-21

3222

24

124.00

14.85

132.55

23

3217

3213/1

3216

248

3215

3213/2

3228

3223/2

3223

3223/1

150.00

22

120.30



260

1

2

3

7

4

6

5

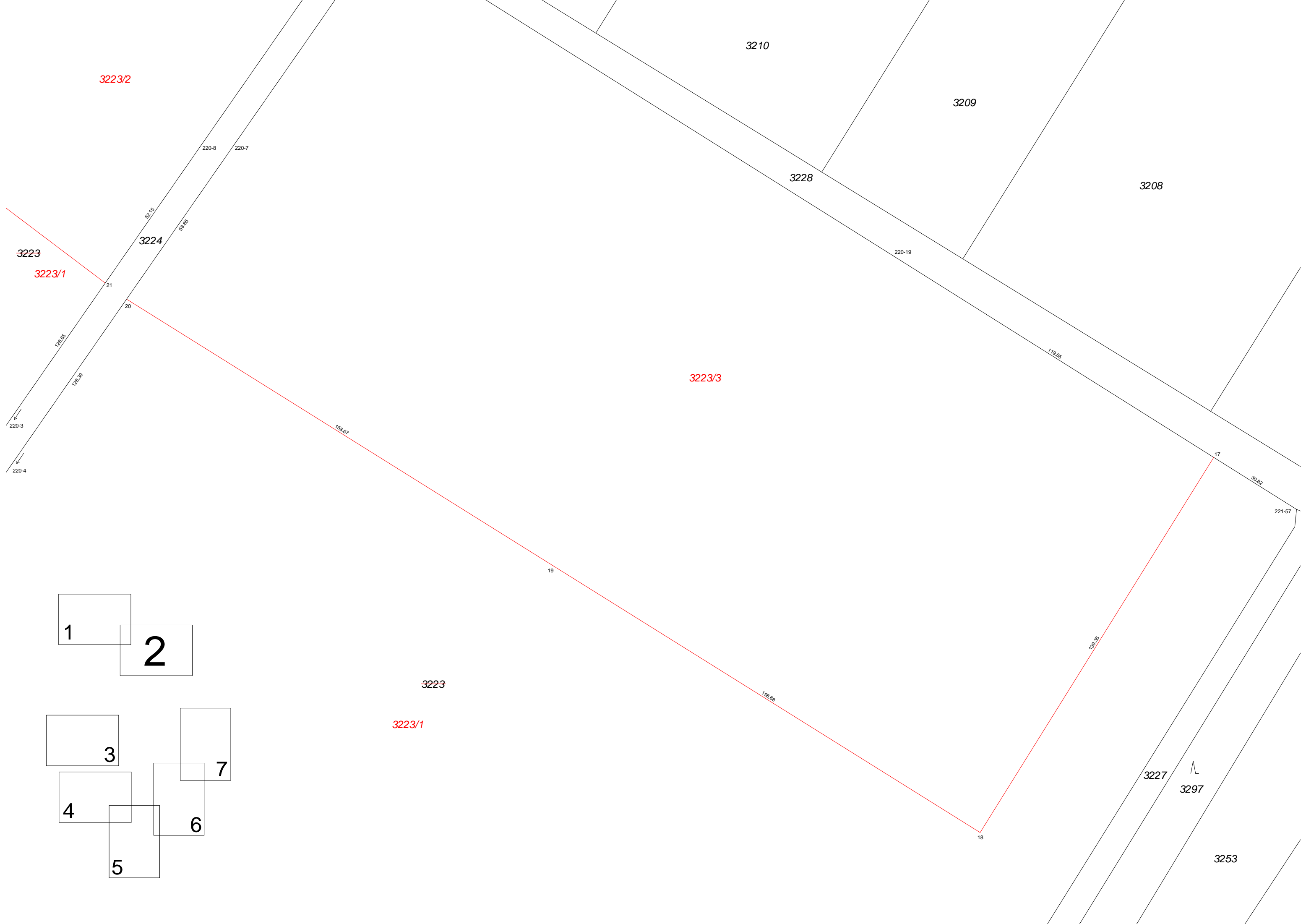

3223/2

3210

3209

3208

3228

3224

3223

3223/1

3223/3

3223

3223/1

3227

3297

3253

1

2

3

7

4

6

5

1

2

3

7

4

6

5

3422

3422/1

225-21

146.90

1

146.98

225-7

257

3418

3418/1

3422/2

3172

3421

3421

3171

K.Ü. Şifre
K.Ü. Emniyet

1001

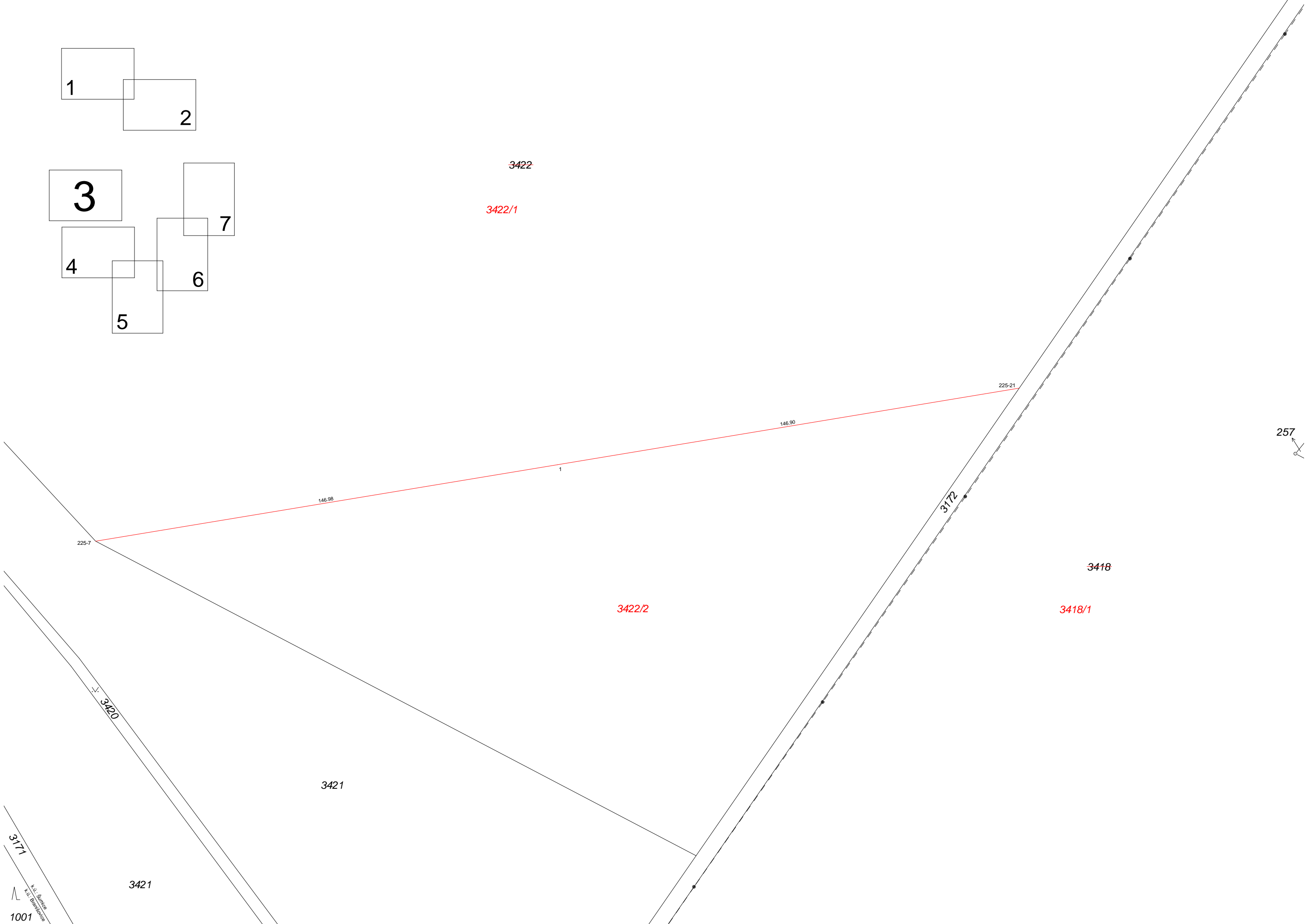

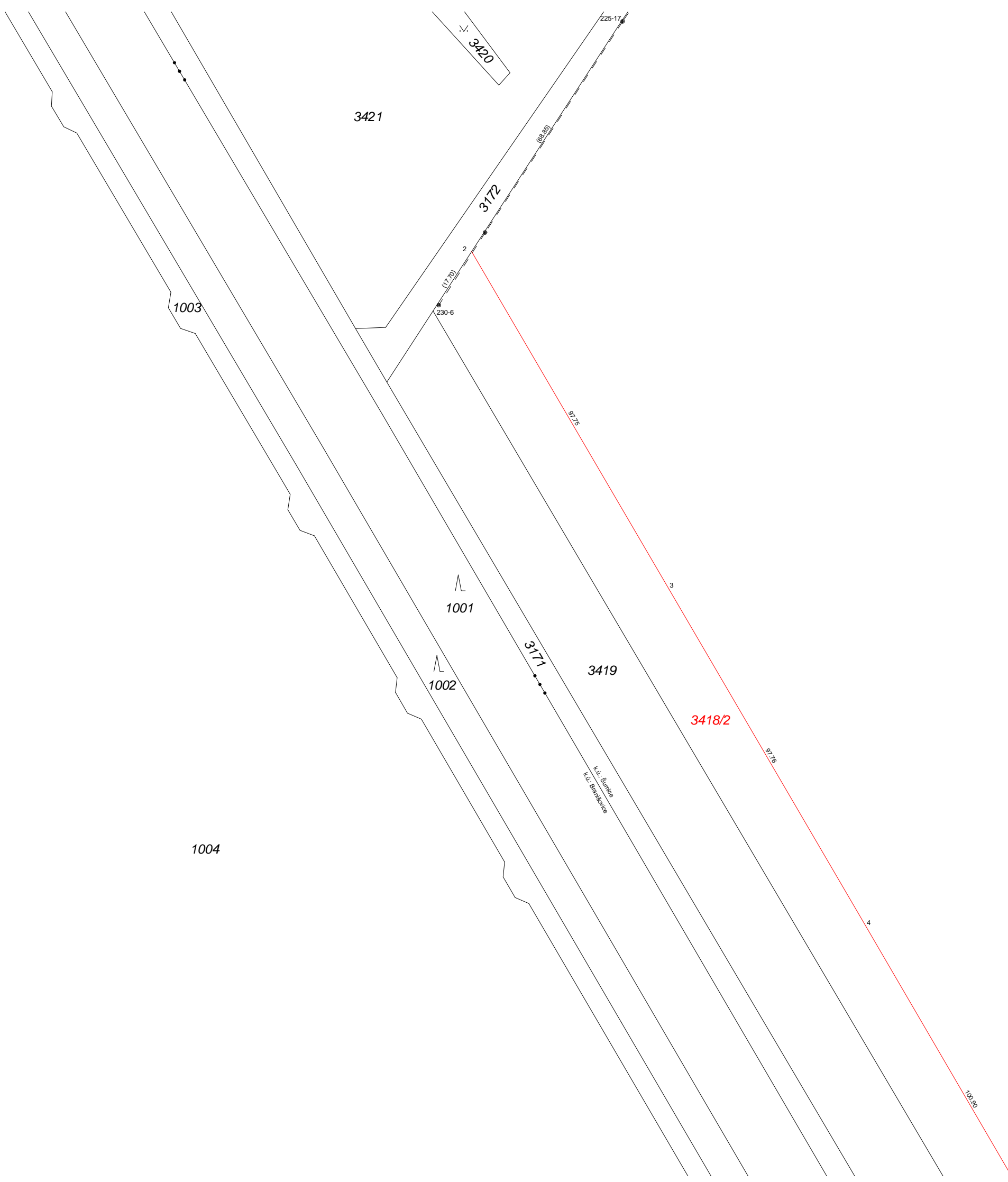

3418
3418/1

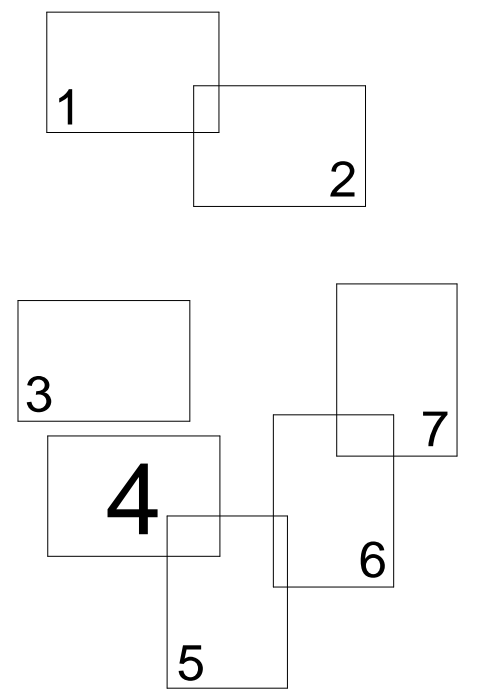

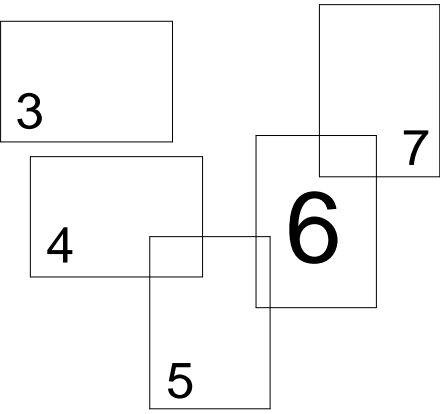
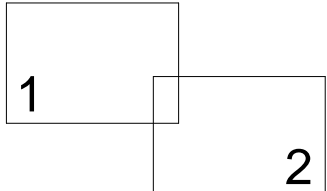

3418

3418/1

3418/2

3396

3397

3398

3389

13

159.80

12

180.05

3419

3415

3416

3417

11

108.12

10

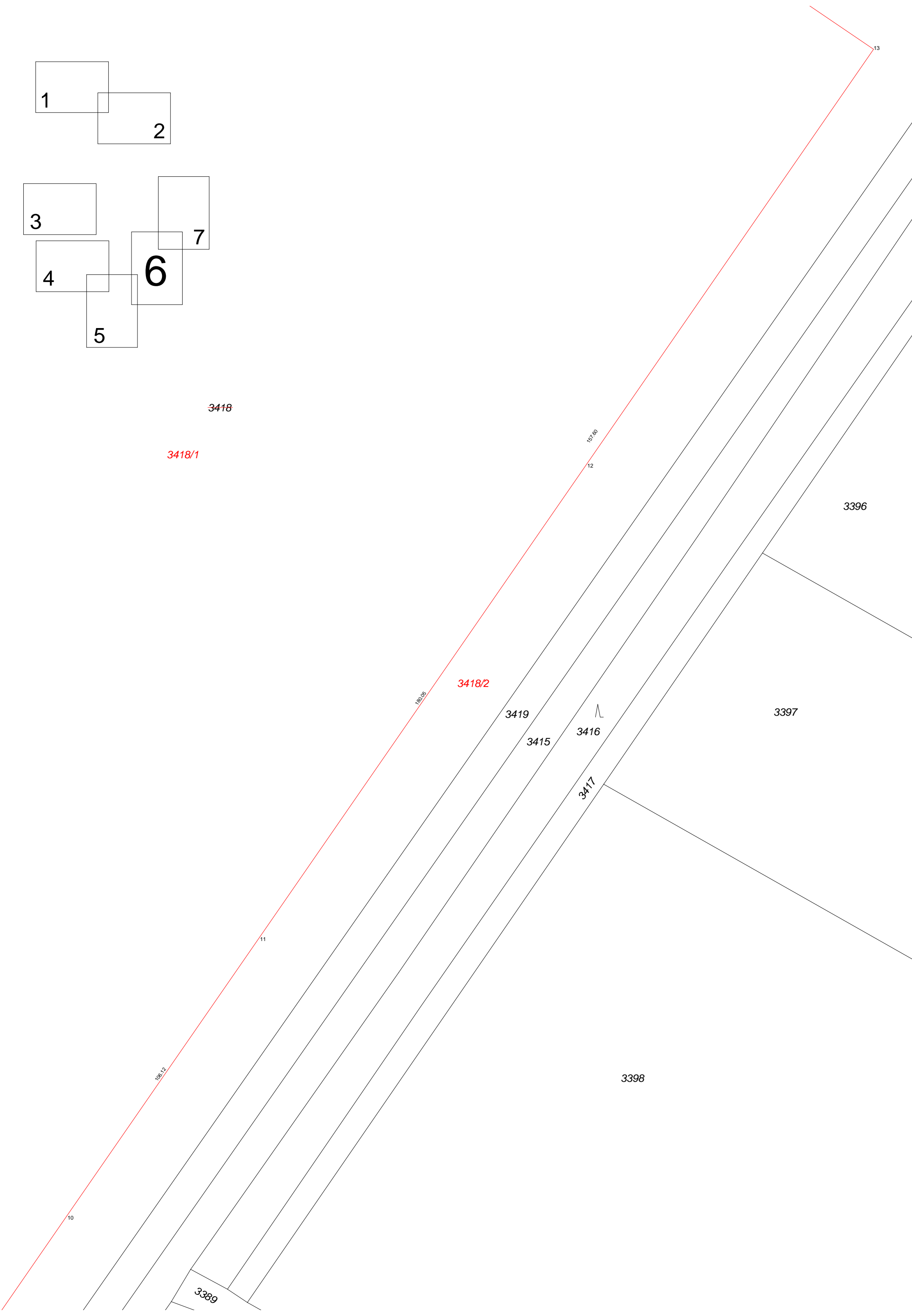

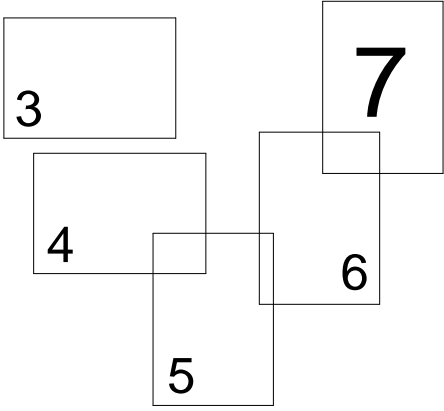
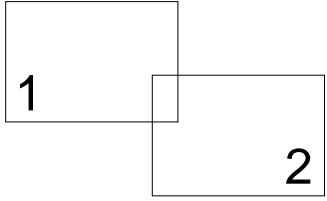

3418

3418/1

3418/2

