

I/9, I/16 Mělník Nádražní ulice
 Katastrální území: Mělník
 Obec: Mělník
 Kraj: Středočeský kraj

Zábor: celek - dle LV

Číslo LV	Vlastník	Parc. č. dle KN	Výměra dle KN	Druh pozemku	Způsob využití / způsob ochrany	Staničení hl. trasy	Trvalý zábor (TZ) m ²	Stavební objekt pro (TZ)	Dočas. zábor nad 1 rok m ²	Stavební objekt pro doč. záb. nad 1 r.	Dočas. zábor do 1 roku m ²	Věcné břem. mimo trvalý zábor (VB) m ²	Věcné břem. v TZ (VB) m ²	Objekt pro VB a doč. záb. do 1 r.	Oprávněný pro VB (správce SO)	Poznám.					
179	ČR, Správa železnic, st. organizace, Dlážděná 1003/7, 11000 Praha 1	4146/13	56	ostat. pl.	jiná pl.	0.12	56	134,340,441,806					19	340	SVAS						
		4147	219	orná půda	ZPF	0.14	219	134,340,441,806					44	340	SVAS						
							0.14						3	461	CETIN						
		8073/11	913	ostat. pl.	ostat. kom.	0.56	913	-----					116	301	ŘSD ČR						
							0.56						5	461	CETIN						
							0.56						19	462	T-mobile						
							0.56						13	520	GasNet						
							0.56						18	674	SŽ s.o.						
		8073/12	1 712	ostat. pl.	ostat. kom.	0.60	1 712	101,301,340,911,481,520					9	340	SVAS						
							0.60						120	441	Město						
							0.60						4	461	CETIN						
							0.60						13	520	GasNet						
		8073/13	161	ostat. pl.	ostat. kom.	0.65	161	121,441,461,482					3	461	CETIN						
							0.65						3	462	T-mobile						
		8073/20	31	zast. pl.	doprava	0.16	31	002,331,341,441,806													
		8073/71	30	zast. pl.	doprava	0.16	30	002,101,231,341													
		8073/78	146	ostat. pl.	ostat. kom.	0.60	146	101,301,340,911,481,520							42	301	ŘSD ČR				
													1	461	CETIN						
													1	520	GasNet						
8073/79	44								ostat. pl.	ostat. kom.	0.64	44	101,301								
8073/80	12								ostat. pl.	ostat. kom.	0.60	12	121,340					3	340	SVAS	
8081/1	10 156	ostat. pl.	dráha	0.22				33	186												
					celkem		3 324		33			436									
845	ANP Mělník s.r.o., Čechova 2464/17, 27601 Mělník	4149/2	7 601	ostat. pl.	manip. pl.	0.23					10	3	461	CETIN							
2174	Myron Roman, Remízková 466/4, 14900 Praha 4	4267/1	357	ostat. pl.	zeleň	0.59			357	121,121,1,134,231,341,441,461,481,520,530,1			29	301	ŘSD ČR						
												91	340	SVAS							
														22	461	CETIN					
														21	462	T-mobile					
							4267/2	23	ostat. pl.	zeleň	0.59	23	101,301,340				10	340	SVAS		
					celkem		23	357		163	10										
4002	Šnajdr Filip, Českolipská 1147/1, 27601 Mělník	4143/1	822	zast. pl.	rod. dům	0.04					24	98	340,020	SVAS							
		4144/4	462	zahrada	ZPF	0.02					9	8	441	Město							
							celkem				33	106									
4291	ČR, Povodí Ohře, státní podnik, Bezručova 4219, 43003 Chomutov	8051/1	2 388	vodní pl.	tok přirozený	0.62					113	16	303	ŘSD ČR							
4339	Kroulík Jiří, Kpt. Jaroše 296/6, 27601 Mělník	8073/50	72	ostat. pl.	jiná pl.	0.47			72	020,330,441,975,781,801		48	441	Město							
		8073/76	24	ostat. pl.	jiná pl.	0.46	24	020,101,801													
							celkem	24		72		48									

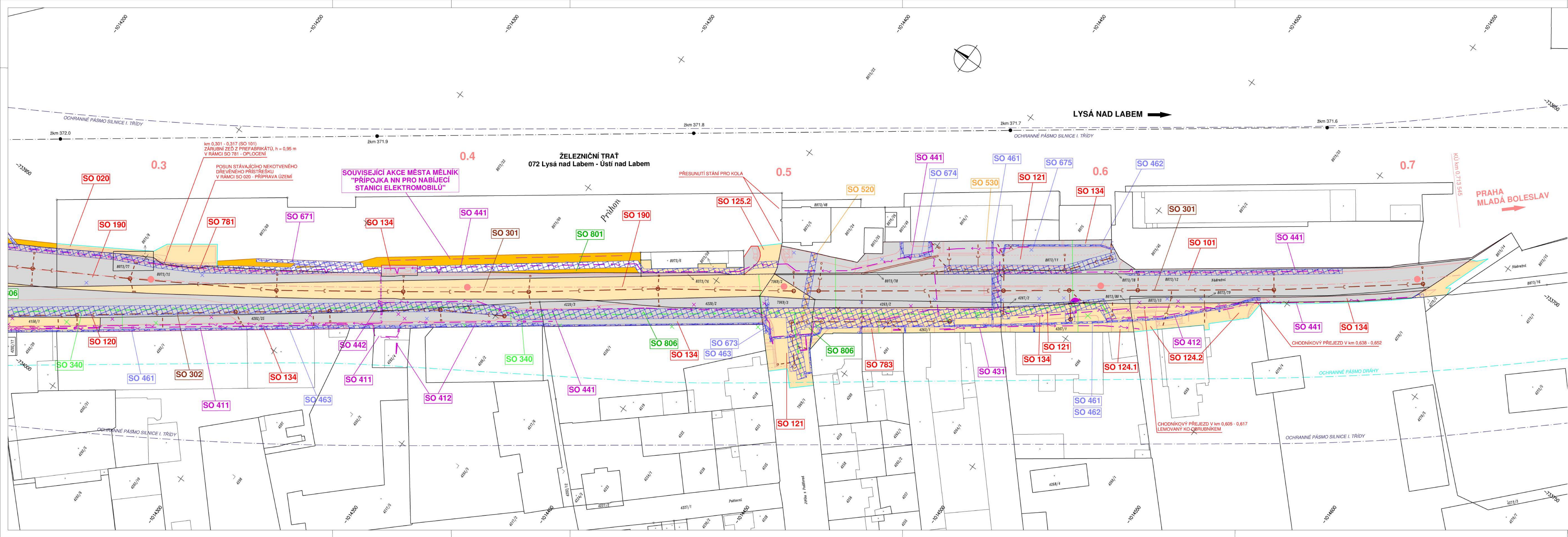

LEGENDA ZÁBORU :

	Trvalý zábor		Hranice trvalého záboru
	Dočasný zábor nad 1 rok		Hranice dočasného záboru nad 1 rok
	Dočasný zábor nad 1 rok s trvalými vymezeními ze ZPF		Hranice dočasného záboru do 1 roku
	Dočasný zábor do 1 roku		Hranice pro věcná břemena
	Věcná břemena, VB		Hranice parcel dle KN
	Číslo parcelní		Hranice vnitřní kresby

Revize: v003

Souřadnicový systém: S - JTSK
Výškový systém: Bpv

Ing. Ladislav JARUŠEK
Inženýrské pracoviště pro zeměměřičskou inženýring

Číslo ověření: 130/2022
Nálezitost a přesnost odpovídá právním předpisům a podmínkám písemně dohodnutým s objednatel.

Digitálně podepsal Ing. [Redacted]
Datum: 2022.06.27 10:33:18 +0200'

E.5.2 Záborový elaborát

Objednatel: Ředitelství silnic a dálnic ČR
Na Pankráci 546/56, 140 00 Praha 4
ŘSD ČR ZÁVOD Praha
Na Pankráci 546/56, 140 00 Praha 4

Zhotovitel: **SDRUŽENÍ VALBEK - NOVÁK - BUNG**

Valbek, spol. s r.o.
Vaňurova 505/17
460 07 Liberec 3

NOVÁK & PARTNER, s.r.o.
v Olišínách 2300/75
100 00 Praha 10

BUNG Ingenieure AG
Englerstr. 4
691 26 Heidelberg

	Vypracoval		Zak. číslo	19-L134-012
	ÚOZI		Datum	06/2022
	Tech. kontrola		Stupeň	DSP
	Akce		Počet formátů	5 x A4
	I/9, I/16 MĚLNÍK NÁDRAŽNÍ ULICE			Měřítko 1 : 500
	Priloha Výkres majetkoprávní, úprava silnice I/9, I/16 - km 0,3 - 0,714			Č. přílohy Paré
Zhotovitel: Valbek, spol. s r.o. Vaňurova 505/17 460 07 Liberec 3				4

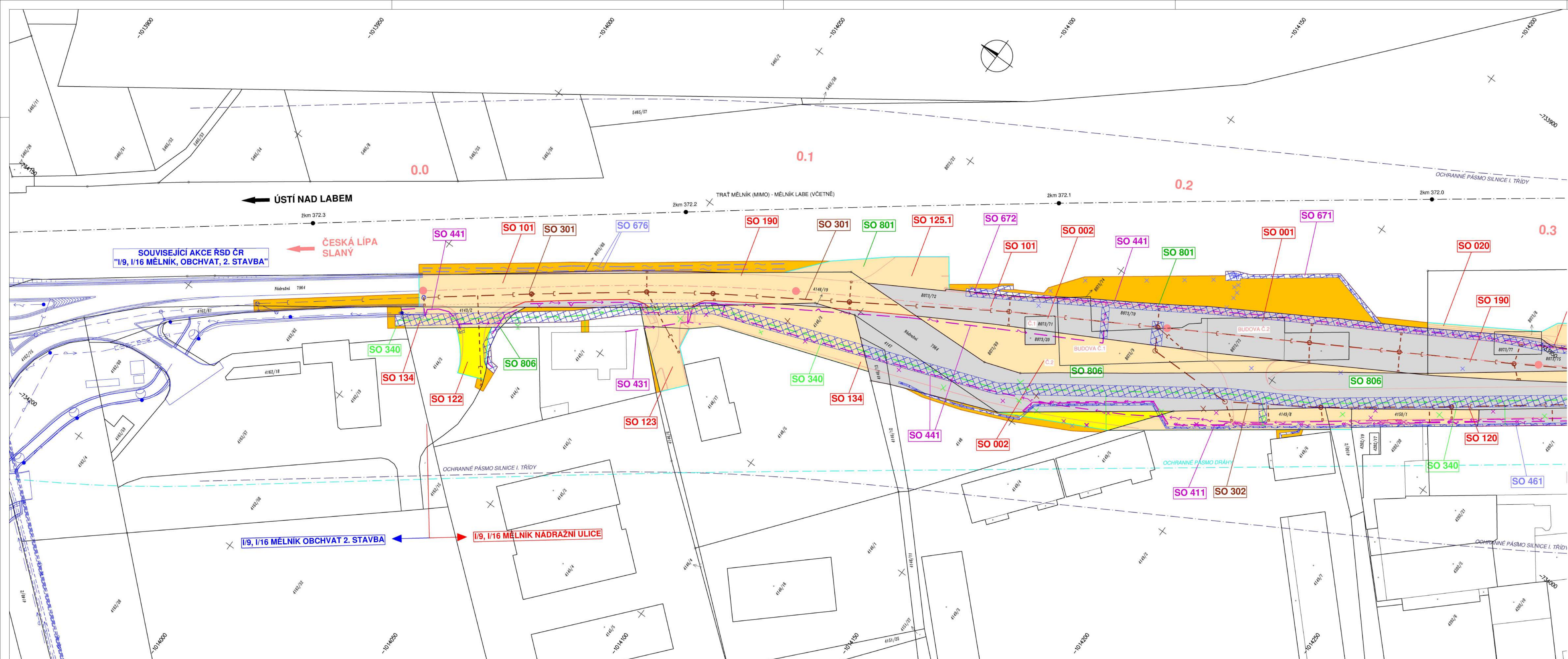

LEGENDA ZÁBORU :

	Trvalý zábor		Hranice trvalého záboru
	Dočasný zábor nad 1 rok		Hranice dočasného záboru nad 1 rok
	Dočasný zábor nad 1 rok s trvalým vymezením ze ZPF		Hranice dočasného záboru do 1 roku
	Dočasný zábor do 1 roku		Hranice pro věcná břemena
	Věcná břemena, VB		Hranice parcel die KN
	Číslo parcelní		Hranice vnitřní kresby



Číslo ověření: 130/2022
 Nálezitostmi a přesností odpovídá právním předpisům a podmínkám písemně dohodnutým s objednatelům

Revize: v003
 Souřadnicový systém: S - JTSK
 Výškový systém: Bpv

E.5.2 Záborový elaborát

Objednatel: **Ředitelství silnic a dálnic ČR**
 ŘEDITELSTVÍ SILNIC A DÁLNIC ČR
 Na Pankráci 546/56, 140 00 Praha 4
 RSD ČR ZÁVOD Praha
 Na Pankráci 546/56, 140 00 Praha 4

Zhotovitel: **SDRUŽENÍ VALBEK - NOVÁK - BUNG**
 HIP: [Redacted]

Valbek, spol. s r.o.
 Vaňurova 505/17
 460 07 Liberec 3

NOVÁK & PARTNER, s.r.o.
 v Olšinách 2300/75
 100 00 Praha 10

BUNG Ingenieure AG
 Englerstr. 4
 691 26 Heidelberg

	Vypracoval	[Redacted]	Zak. číslo	19-L134-012
	UOZI	[Redacted]	Datum	06/2022
	Tech. kontrola	[Redacted]	Stupeň	DSP
	Akce	[Redacted]	Počet formátů	4 x A4
			Měřítko	1 : 500
			Č. přílohy	Paré
Zhotovitel: Valbek, spol. s r.o., Vaňurova 505/17, 460 07 Liberec 3	Příloha	Výkres majetkoprávní, úprava silnice I/9, I/16 - km 0,0 - 0,3		3