

Dodatek č. 1

ke Smlouvě o dílo ze dne 10. 3. 2022

Smluvní strany

Královéhradecký kraj

se sídlem: Pivovarské náměstí 1245, 500 03 Hradec Králové
zastoupený: Mgr. Martinem Červíčkem, hejtnanem kraje
IČO: 708 89 546
DIČ: CZ70889546
bankovní spojení: [REDAKCE]
č. účtu: [REDAKCE]

(dále jen „objednatel“)

a

Vičí stavby s. r. o.

se sídlem: Františka Halase 1399, 500 09 Hradec Králové
zastoupená: Ing. Vladimír Berný
IČO: 063 91 001
DIČ: CZ06391001
zapsaná v OR vedeném Krajským soudem v Hradci Králové, oddíl C, vložka 40163
Bankovní spojení: [REDAKCE]
Číslo účtu: [REDAKCE]

(dále jen „zhotovitel“ nebo „dodavatel“)

(objednatel a zhotovitel také dále společně jako „smluvní strany“)

Shora uvedené smluvní strany se dohodly na uzavření dodatku č. 1 (dále jen „dodatek“) ke Smlouvě o dílo ze dne 10.03.2022, která byla uzavřena se zhotovitelem jako vybraným dodavatelem veřejné zakázky nazvané: „**Úprava skladovacího prostoru a rampy pro vozíky s prádlem – ON Jičín – II.**“.

I. Účel dodatku

1. Tento dodatek je dále uzavírán dle čl. 6 odst. 6.2 a čl. 16 odst. 2 původní smlouvy o dílo a v souladu s příslušnými ustanoveními zákona č. 134/2016 Sb., o zadávání veřejných zakázek ve znění pozdějších předpisů (dále též jako „zákon“) v souvislosti se vznikem dodatečných stavebních prací – víceprací, méněprací a nutných změn:

Jedná se o změny dle ust. § 222 odst. 5, které nebyly zahrnuty v původním závazku ze smlouvy a jsou nezbytné pro zhotovení díla, a dále změny, spočívající ve stavebních pracích a s nimi souvisejícími dodávkami a službami, které nebudou realizovány s ohledem na změny podle tohoto odstavce a jejichž hodnota nepřekročí 50% původní ceny veřejné zakázky – práce dle Změnového listu č. 1.

vícepráce: 172.111,82 Kč bez DPH

méněpráce: - 865,34 Kč bez DPH

2. Celkový cenový nárůst v souvislosti se změnami podle odst. 1 tohoto článku nepřesáhne 30 % původní ceny závazku.
3. Podkladem pro uzavření tohoto dodatku je změnový list č. 1, který je nedílnou součástí tohoto dodatku.
4. Změny podle odst. 1 tohoto článku činí:

vícepráce: 172.111,82 Kč bez DPH

méněpráce: - 865,34 Kč bez DPH

5. Celková smluvní cena se tedy **navyšuje o 171.246,48 Kč bez DPH.**

6. Tímto dodatkem se vzhledem k vícepracím dle změnového listu č. 1 prodlužuje termín realizace zakázky **o 8 týdnů** dní dle čl. 5 odst. 5.2 původní smlouvy o dílo z důvodu změny typu plošiny, který je složitější z hlediska výrobní náročnosti.

II.

Vymezení rozsahu změn

1. Čl. 5 odst. 5.2 původní smlouvy se se nahrazuje textem následujícího znění:

5.2 Termíny a místa plnění díla jsou stanoveny následovně:

Předpokládaný termín zahájení plnění zakázky: únor 2022

Požadovaný termín dokončení plnění zakázky:

termín zahájení stavby: nejpozději do 5 dnů ode dne předání staveniště,

Požadovaný termín dokončení plnění zakázky: nejpozději do 28 týdnů od převzetí staveniště.

Po předání staveniště má zhotovitel 16 týdnů na přípravu zakázky (zaměření, výroba atd.) - prostory budou v této době v provozu, poté v průběhu 8 týdnů proběhne vlastní realizace, následně do 4 týdnů kolaudace.

2. Čl. 6 odst. 6.2 původní smlouvy se mění a nově zní takto:

Smluvní strany si sjednaly, že v důsledku změn díla, blíže specifikovaných v oběma smluvními stranami potvrzeném změnovém listě č. 1 se ustanovením čl. 6 odst. 6.2 smlouvy o dílo, mění a nově zní takto:

6.2 Cena za provedení díla dle článku 4 této smlouvy, v podrobném členění uvedeném v položkovém rozpočtu, jehož úplnost je zaručena, činí

Celkem 1.083.755,04 Kč bez DPH

(slovy: jedenmilionosmdesáttřítisícasedmsetpadesátpět korun českých a čtyři halře bez DPH)

3. Ostatní ustanovení smlouvy o dílo, ve znění dodatků, nedotčená tímto dodatkem se nemění a zůstávají tak nadále platná i účinná.

III.

Ustanovení přechodná a závěrečná

1. Tento dodatek nabývá platnosti dnem podpisu oprávněnými zástupci obou smluvních stran, účinnosti nabývá uveřejněním v registru smluv ve smyslu zákona č. 340/2015 Sb., o zvláštních podmínkách účinnosti některých smluv, uveřejňování těchto smluv a o registru smluv (zákon o registru smluv).
2. Smluvní strany shodně prohlašují, že se seznámily s celým obsahem tohoto dodatku včetně jeho příloh a s celým obsahem tohoto dodatku souhlasí. Zároveň prohlašují, že tento dodatek uzavřely svobodně, vážně, určitě a srozumitelně, nikoliv v tísní či nápadně nevýhodných podmínkách a na důkaz tohoto připojují svoje podpisy.
3. Tento dodatek je v souladu § 211 odst. 3 zákona č. 134/2016 Sb. o zadávání veřejných zakázek ve znění pozdějších předpisů ve spojení se zákonem č. 300/2008 Sb. o elektronických úkonech a autorizované konverzi dokumentů, ve znění pozdějších předpisů, uzavřen elektronicky.
4. Smluvní strany jsou povinny zajistit, aby v případě jejich rozdělení, sloučení, jakékoliv jiné přeměně nebo převodu práv na dceřině společnosti byl právní nástupce zavázán stejně jako smluvní strana této smlouvy a aby v takovém případě nedošlo ke zkrácení práv druhé strany.
5. O uzavření tohoto dodatku rozhodl na základě usnesení Rady Královohradeckého kraje č. RK/13/514/2022 ze dne 28. 3. 2022 hejtman Královohradeckého kraje.

Přílohy tohoto dodatku:

Příloha č. 1: Změnový list č. 1

Příloha č. 2: Rozpočet

Příloha č. 3 Výkres – stavební úprava č. 2 – zdvihací plošina

Příloha č. 4: Změny závazků ze smlouvy

Za objednatele:

V Hradci Králové dne

Za zhotovitele:

V Hradci Králové dne

.....
Mgr. Martin Červíček, hejtman
Královéhradecký kraj

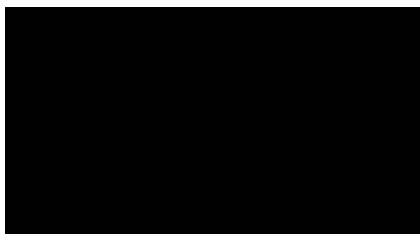

.....
Ing. Vladimír Berný, jednatel
Vlčí stavby s.r.o.

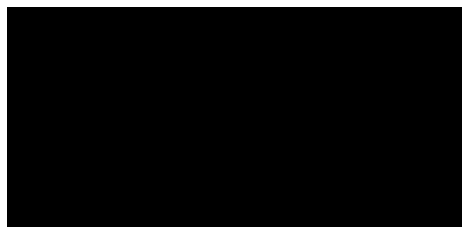

ZMĚNOVÝ LIST		číslo ZL: 01
Zhotovitel:	Vlčí stavby s. r. o.	
Změnový list vystavil:	Ing. Vladimír Berný	
Datum:	16. 06. 2022	
<p>Podepsaní zmocněnci potvrzují v souladu se Smlouvou o dílo tuto změnu rozsahu díla:</p> <p>Předmět změny:</p> <p>Předmětem změn je na základě požadavku uživatele úprava dojezdu zdvižné plošiny vč. vyvolaných úprav stavebních konstrukcí, založení a odvodnění dojezdu plošiny.</p> <p>Popis a zdůvodnění změny:</p> <p>Předmětem plnění dle PD je mj. dodávka a montáž zdvižné plošiny, jejíž mechanismus a prostor dojezdu je nad úroveň přilehlé komunikace.</p> <p>Na základě požadavku uživatele ON Jičín bude dodána plošina umožňující manipulaci s materiálem v úrovni přilehlé komunikace. Pro toto řešení je nezbytné vytvořit prostor dojezdu pod úroveň komunikace, tedy snížení základové spáry o 0,5m. Vzniklý prostor je nově napojen na dešťovou kanalizaci.</p>		
Počet připojených listů specifikací:	Počet připojených výkresů:	
Cena méněprací bez DPH:	Cena víceprací bez DPH:	
-865,34 Kč	172.111,82 Kč	
Výsledná cena změny bez DPH:	Nově sjednaná lhůta dokončení díla:	
171.246,48 Kč	ANO	
<p>Veškeré práce budou splňovat podmínky smlouvy o dílo a budou provedeny ve stejné úrovni co do jakosti materiálů, provedení apod. tak, jak požaduje nebo předpokládá Dokumentace zakázky pro celé dílo.</p>		
Podpis zmocněnce objednatele:	Podpis zmocněnce zhotovitele:	
		
Datum:	Datum:	

ZMĚNOVÝ LIST č.1 - prodloužení dojezdu rampy o 0,5 m do +/- 0,000

Stavba:

#ODKAZ!

Objekt:

ZL č.1

KSO:

Místo: areál Nemocnice Jičín – SO 01 hospodářská budova

CC-CZ:

Datum: #ODKAZ!

Zadavatel:

KRÁLOVÉHRADECKÝ KRAJ

IČ:

DIČ:

Uchazeč:

Vlíčí stavby s.r.o.

IČ:

6391001

DIČ:

CZ06391001

Projektant:

AA-CONSULT CZ, spol. s r.o

IČ:

DIČ:

Zpracovatel:

Jan Petr

IČ:

01890000

DIČ:

CZ8604200451

Poznámka:

Cena bez DPH

171 246,48

	Základ daně	Sazba daně	Výše daně
DPH základní	143 234,88	21,00%	30 079,32
snížená	0,00	15,00%	0,00

Cena s DPH

v CZK

201 325,80

Projektant

Zpracovatel

Datum a podpis:

Razítko

Datum a podpis:

Razítko

Objednavatel

Uchazeč

Datum a podpis:

Razítko

Datum a podpis:

Razítko

REKAPITULACE ČLENĚNÍ SOUPISU PRACÍ

Stavba:

#ODKAZ!

Objekt:

ZL č.1

Místo: areál Nemocnice Jičín – SO 01 hospodářská budova

Datum: #ODKAZ!

Zadavatel: KRÁLOVÉHRADECKÝ KRAJ

Projektant: AA-CONSULT CZ,
spol. s r.o

Uchazeč: Vlčí stavby s.r.o.

Zpracovatel: Jan Petr

Kód dílu - Popis

Cena celkem [CZK]

Náklady ze soupisu prací

171 246,48

HSV - Práce a dodávky HSV

140 480,81

1 - Zemní práce

14 318,21

2 - Zakládání

6 972,58

6 - Úpravy povrchů, podlahy a osazování výplní

817,42

9 - Ostatní konstrukce a práce, bourání

100 000,00

997 - Přesun sutě

13 147,60

998 - Přesun hmot

5 225,00

PSV - Práce a dodávky PSV

30 765,67

711 - Izolace proti vodě, vlhkosti a plynům

1 201,25

727 - Zdravotechnika - požární ochrana

28 011,60

767 - Konstrukce zámečnické

1 552,82

SOUPIS PRACÍ

Stavba:

#ODKAZ!

Objekt:

ZL č.1

Místo: areál Nemocnice Jičín – SO 01 hospodářská budova

Datum: #ODKAZ!

Zadavatel: KRÁLOVÉHRADECKÝ KRAJ

Projektant: AA-CONSULT CZ,
spol. s r.o

Uchazeč: Vlčí stavby s.r.o.

Zpracovatel: Jan Petr

PČ	Typ	Kód	Popis	MJ	Množství	J.cena [CZK]	Cena celkem [CZK]
----	-----	-----	-------	----	----------	--------------	-------------------

Náklady soupisu celkem 171 246,48

D HSV Práce a dodávky HSV 140 480,81

D 1 Zemní práce 14 318,21

1	K	122211101	Odkopávky a prokopávky v hornině třídy těžitelnosti I, skupiny 3 ručně	m3	3,240	974,00	3 155,76
			2,4*1,9*0,5 - deska o 0,5 hlouběji		2,280		
			2,4*0,4*1 - základ u komunikace nový		0,960		
			VV				
2	K	129001101	Příplatek za ztížení odkopávky nebo prokopávky v blízkosti inženýrských sítí	m3	3,240	479,00	1 551,96
6	K	162211311	Vodorovné přemístění výkopku z horniny třídy těžitelnosti I, skupiny 1 až 3 stavebním kolečkem do 10 m	m3	3,240	127,00	411,48
7	K	162211319	Příplatek k vodorovnému přemístění výkopku z horniny třídy těžitelnosti I, skupiny 1 až 3 stavebním kolečkem ZKD 10 m	m3	3,240	117,00	379,08
8	K	162751117	Vodorovné přemístění do 10000 m výkopku/sypaniny z horniny třídy těžitelnosti I, skupiny 1 až 3	m3	3,240	298,00	965,52
9	K	166151101	Přehození neulehlého výkopku z horniny třídy těžitelnosti I, skupiny 1 až 3	m3	3,240	139,00	450,36
10	K	167111101	Nakládání výkopku z hornin třídy těžitelnosti I, skupiny 1 až 3 do 100 m3 ručně	m3	3,240	352,00	1 140,48
11	K	171151131	Uložení sypaniny z hornin nesoudržných a soudržných střídavě do násypů zhutněných	m3	-3,240	149,00	-482,76
12	K	171201221	Poplatek za uložení na skládce (skládkovné) zeminy a kamení kód odpadu 17 05 04	t	5,022	1 330,00	6 679,26
			VV		5,022		
			3,24*1,55				
13	K	171251201	Uložení sypaniny na skládky nebo meziskládky	m3	3,240	20,70	67,07

D 2 Zakládání 6 972,58

18	K	274313711	Základové pásy z betonu tř. C 20/25	m3	0,480	3 280,00	1 574,40
			VV		0,480		
			2,4*0,5*0,4				
19	K	274351121	Zřízení bednění základových pasů rovného	m2	2,400	364,00	873,60
			VV		2,400		
			2,4*0,5*2				
20	K	274351122	Odstranění bednění základových pasů rovného	m2	2,400	73,20	175,68
21	K	279113132	Základová zeď tl do 200 mm z tvárnice ztraceného bednění včetně výplně z betonu tř. C 16/20	m2	1,200	1 170,00	1 404,00
			VV				
			STĚNA W1				
			2,4*1,2		1,200		
			VV				
			VV				
			VV				
22	K	279361821	Výztuž základových zdí nosných betonářskou ocelí 10 505	t	0,049	60 100,00	2 944,90

D 6 Úpravy povrchů, podlahy a osazování výplní 817,42

25	K	600R002	Dodávka a montáž zabetonované L hrany 60x60x5 mm na okraji otvoru	m	2,400	500,00	1 200,00
32	K	631351101	Zřízení bednění rýh a hran v podlahách	m2	-0,760	411,00	-312,36
			VV				
			PRO ODTOKOVÝ KANÁLEK				
			1,9*0,2*2		0,760		
			Součet		0,760		
33	K	631351102	Odstranění bednění rýh a hran v podlahách	m2	-0,760	92,40	-70,22

D 9 Ostatní konstrukce a práce, bourání 100 000,00

35	K	945231111.R01	Dodávka a montáž - prodloužení dojezdu o 0,5 m	soubo r	1,000	100 000,00	100 000,00
----	---	---------------	--	------------	-------	------------	------------

P Prodloužení dojezdu rampy o 0,5 m do +/-0,000

D 997 Přesun sutě 13 147,60

PČ	Typ	Kód	Popis	MJ	Množství	J.cena [CZK]	Cena celkem [CZK]
38	K	997013111	Vnitrostaveništní doprava sutí a vybouraných hmot pro budovy v do 6 m s použitím mechanizace	t	5,022	605,00	3 038,31
39	K	997013509	Příplatek k odvozu sutí a vybouraných hmot na skládku ZKD 1 km přes 1 km	t	150,660	12,50	1 883,25
VV					5,022*30 'Přepočtené koeficientem množství	321,360	
40	K	997013511	Odvoz sutí a vybouraných hmot z meziskládky na skládku do 1 km s naložením a se složením	t	5,022	408,00	2 048,98
41	K	997013631	Poplatek za uložení na skládce (skládkovné) stavebního odpadu směsného kód odpadu 17 09 04	t	5,022	1 230,00	6 177,06
D 998 Přesun hmot							5 225,00
42	K	998017001	Přesun hmot s omezením mechanizace pro budovy v do 6 m	t	5,500	950,00	5 225,00
D PSV Práce a dodávky PSV							30 765,67
D 711 Izolace proti vodě, vlhkosti a plynům							1 201,25
43	K	711191201	Provedení izolace proti zemní vlhkosti hydroizolační stěrkou vodorovné na betonu, 2 vrstvy	m2	1,050	267,00	280,35
VV					"VYTAŽENÍ PO OKRAJI" 2,1*0,5	1,050	
44	M	24551018	stěrka hydroizolační polyuretanová dvousložková pro ploché střechy	kg	0,893	1 030,00	919,79
VV					1,05*0,85 'Přepočtené koeficientem množství	0,893	
45	K	998711101	Přesun hmot tonážní pro izolace proti vodě, vlhkosti a plynům v objektech výšky do 6 m	t	0,001	1 110,00	1,11
D 727 Zdravotechnika - napojení jímky na kanalizaci							28 011,60
		113106071	Rozebrání dlažeb při překopech vozovek ze zámkové dlažby s ložem z kameniva ručně	m2	12,000	152,00	1 824,00
					pruh délky 6m, šíře 2 m	12,000	
		596212220	Kladení zámkové dlažby pozemních komunikací ručně tl 80 mm skupiny B pl do 50 m2	m2	12,000	350,00	4 200,00
		935921215R1	Demontáž a zpětné osazení odvodňovacích žlabů	m	6,000	1 500,00	9 000,00
		122211101R1	Odkopávky a prokopávky v hornině třídy těžitelnosti I, skupiny 3 ručně, zpětný zásyp	m3	5,400	1 174,00	6 339,60
					6*0,6*1,5 - výkop délky 6 m, hloubka 1,5 m, šíře 0,6 m	5,4	
		871315251	Kanalizační potrubí PVC DN 150	m	6,000	858,00	5 148,00
		871315251R2	Napojení kanalizačního potrubí do stávající šachty	kpl.	1,000	1 500,00	1 500,00
D 767 Konstrukce zámečnické							1 552,82
67	K	767995112	Montáž atypických zámečnických konstrukcí hmotnosti do 10 kg	kg	9,600	110,00	1 056,00
VV					OCHRANNÉ ÚHELNÍKY		
68	M	13011066	úhelník ocelový rovnostranný jakost 11 375 60x60x5mm	t	0,010	41 100,00	394,56
69	K	767995114	Montáž atypických zámečnických konstrukcí hmotnosti do 50 kg	kg	0,945	47,00	44,42
VV					PLOCHÁ OCEL		
70	M	13010200	tyč ocelová plochá jakost 11 375 40x4mm	t	0,001	43 000,00	43,00
VV					0,0553*1,05 'Přepočtené koeficientem množství	0,058	
71	K	998767101	Přesun hmot tonážní pro zámečnické konstrukce v objektech v do 6 m	t	0,011	1 400,00	14,84

STAVEBNÍ ÚPRAVA č. 2

STAVEBNÍ PŘIPRAVENOST - NOVÝ STAV PŮDORYS

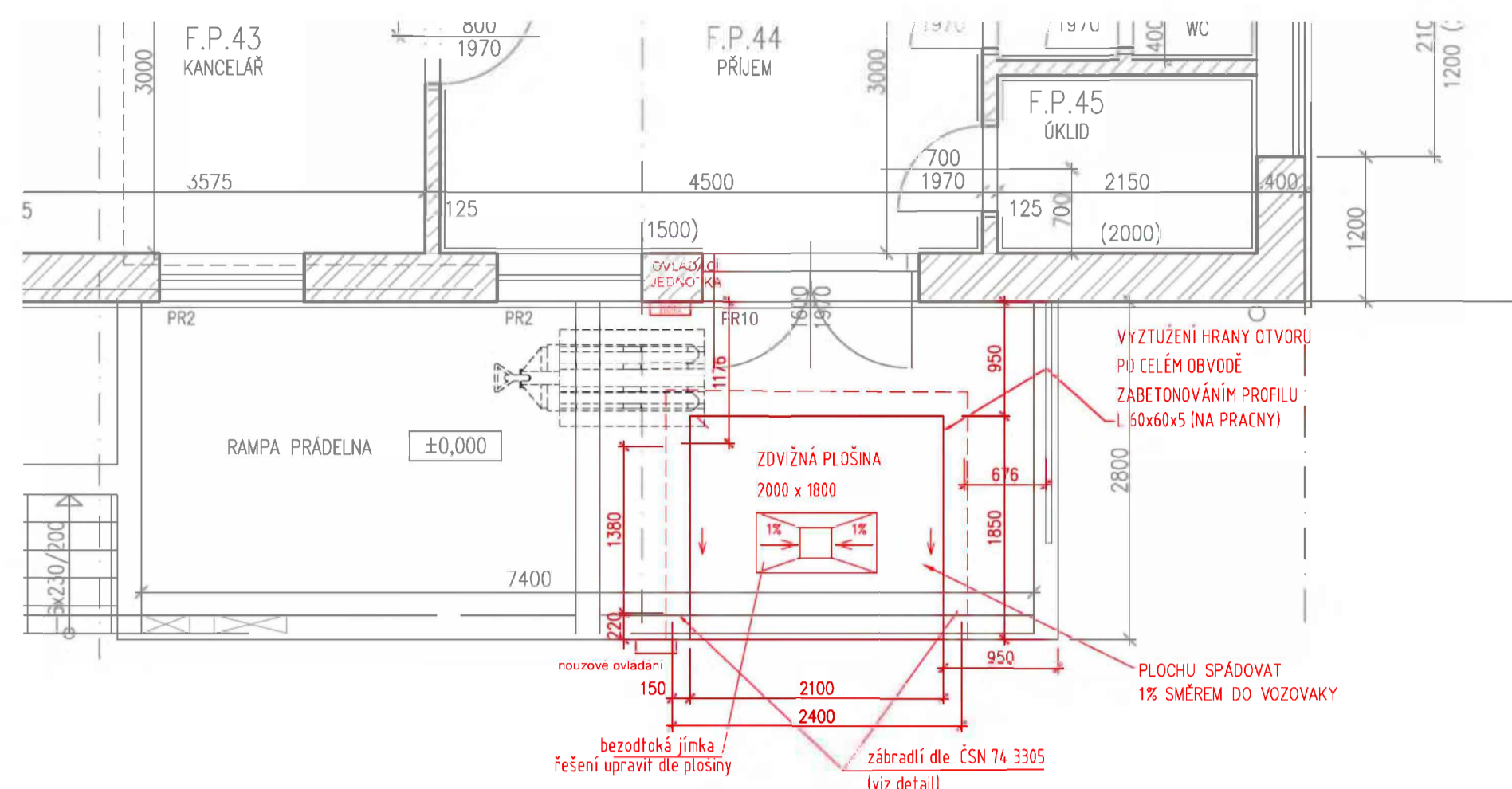

STAVEBNÍ PŘIPRAVENOST - NOVÝ STAV RÉZ 1-1

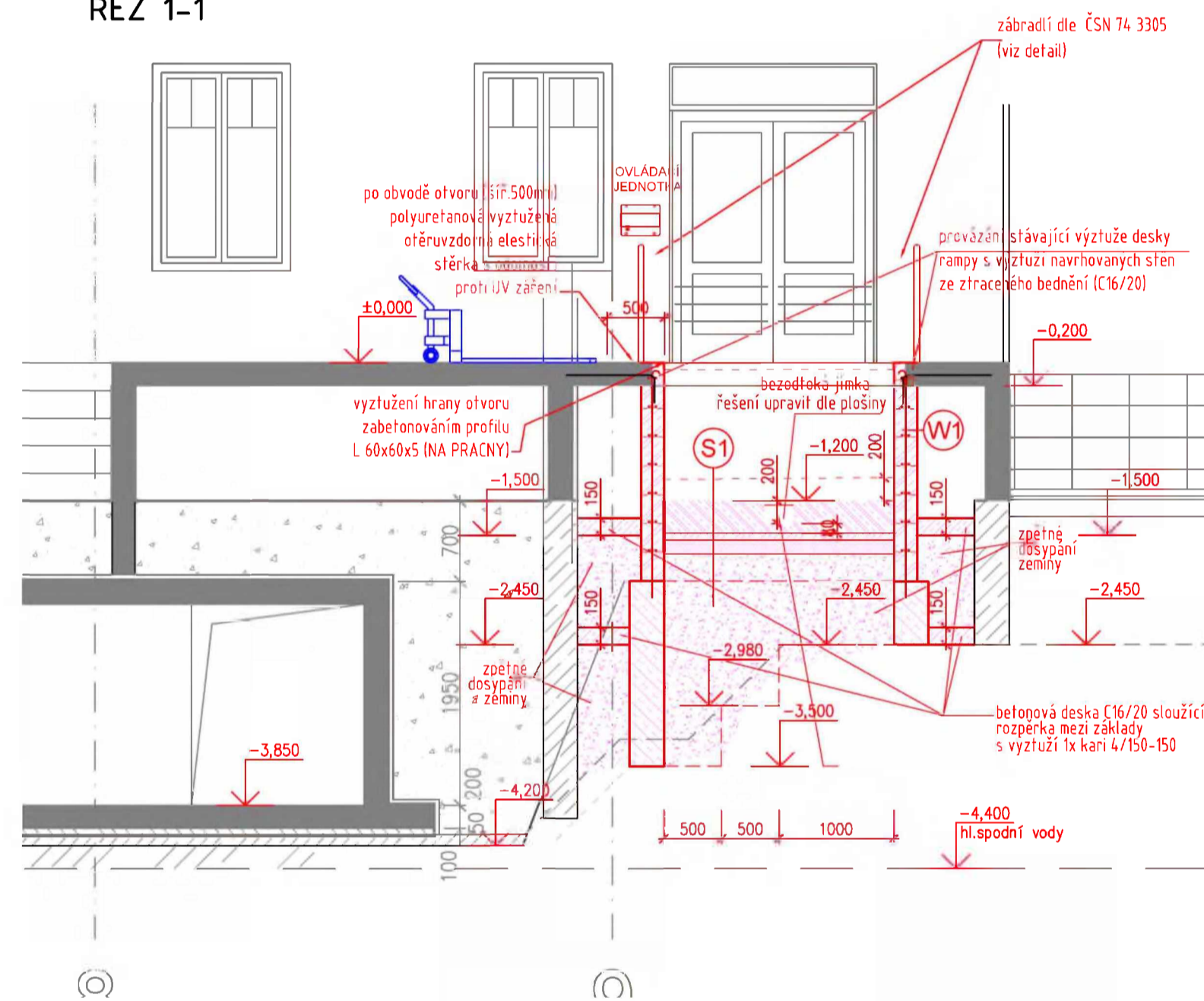

BOURÁNÍ - STÁVAJÍCÍ STAV PŮDORYS

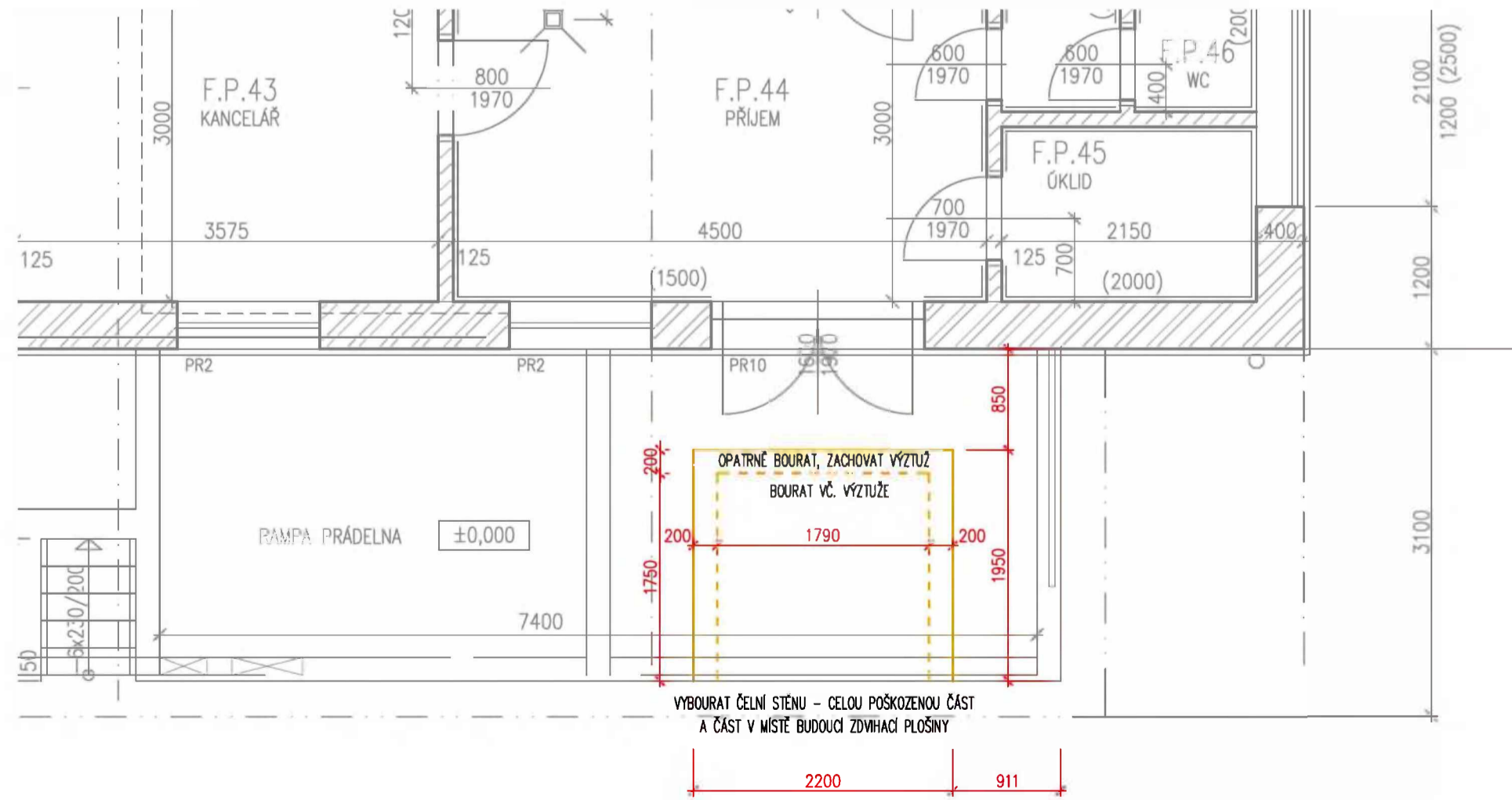

- BOURÁNÍ RAMPY - POZNÁMKA K PROVÁDĚNÍ**
- v ŽB RAMPY BUDE DOBOURÁNA ČÁST V MÍSTĚ BUDOUCÍ ZDVIHACÍ PLOŠINY
 - v OKRAJÍCH BUDE ŽB DESKA RAMPY OPATRNĚ NARÍZNUTA A RUČNĚ DOBOURÁNA V ŠÍŘCE 300mm TAK, ABY STÁVAJÍCÍ VÝZTUŽ PODLAHY ZŮSTALA ZACHOVÁNA (STÁVAJÍCÍ VÝZTUŽ BUDE OHNUTA DO ZHLAVÍ NOVÉ PODEZDÍVKY - VÝZTUŽ NOVÉHO ŽB DO ZTRACENÉHO ŽDVA BUDE SVÁŽENA SE STÁVAJÍCÍ VÝZTUŽÍ)

STAVEBNÍ PŘIPRAVENOST POHLED

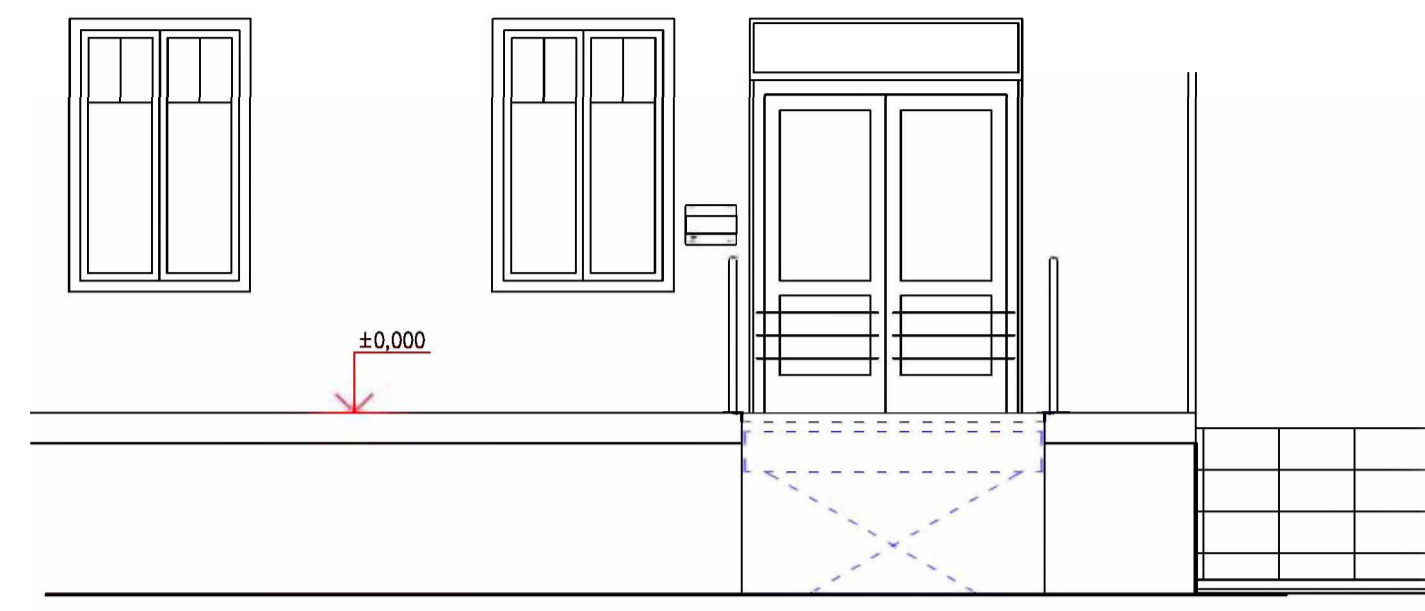

2L č. 1

STAVEBNÍ PŘIPRAVENOST - NOVÝ STAV RÉZ 2-2

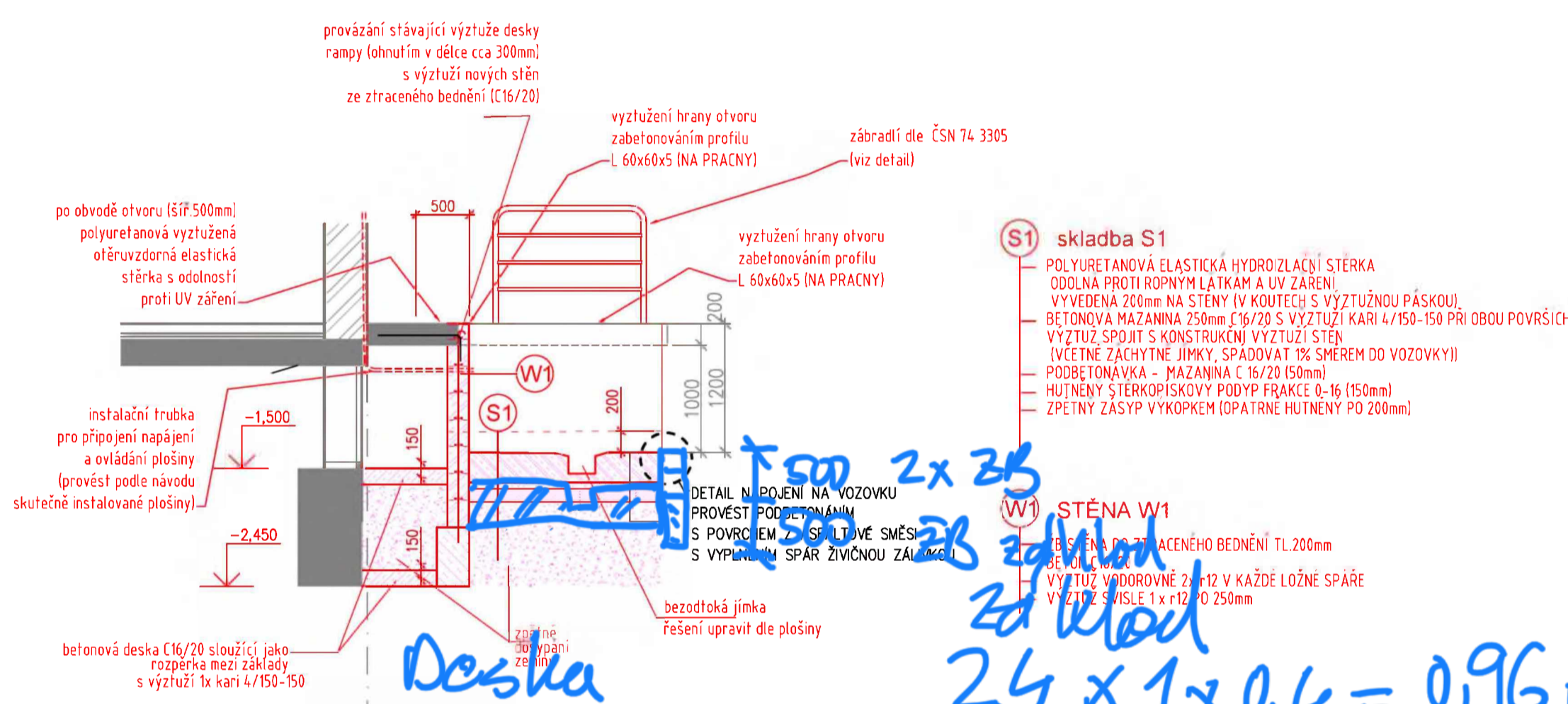

Deska
 $2,4 \times 1,9 \times 0,5 = 228 \text{ m}^3$

skladba S1
POLYURETANOVÁ ELASTICKÁ HYDROIZLAČNÍ STĚRKA
ODOLNÁ PROTI ROPNÝM LÁTKAM A UV ŽÁŘENÍ
VYVEDENÁ 200mm NA STĚNY (V KOUTECÍCH S VÝZTUŽNOU PÁSKOU)
BETONOVÁ MAZANINA 250mm (18/20 S VÝZTUŽÍ KARI 4/150-150 PŘI OBODU POVRŠÍCH)
VÝZTUŽ SPOJIT S KONSTRUKČNÍ VÝZTUŽÍ STĚN
(VČETNĚ ZACHYTĚNĚ JIMKY, SPADOVAT 1% SMĚREM DO VOZOVKYII)
PODBETONÁVKA - MAZANINA C 16/20 (150mm)
HUTNĚNÝ STERKOPÍSKOVÝ PODPYP FRACCE 0-16 (1150mm)
ZPĚTNÝ ZÁSVYP VÝKOPKEM (OPATRNĚ HUTNĚNÝ PŘI 200mm)

DETAIL NÁPOJENÍ NA VOZOVKU
PROVĚST PODPÍRANÝ
S POUŽITÍM SPOJITÉ SMĚS
S VÝZTUŽÍ SPÁR ŽIVNOCNÝ ZÁKLADY

STĚNA W1
VÝZTUŽ VODODROVNĚ S r12 V KAŽDÉ LOŽNĚ SPÁŘE
VÝZTUŽ S RÍSE 1x r12 Ø 250mm

ZÁMEČNICKÝ VÝROBEK ZÁBRADLÍ (žárově zinkováno) 1 : 20

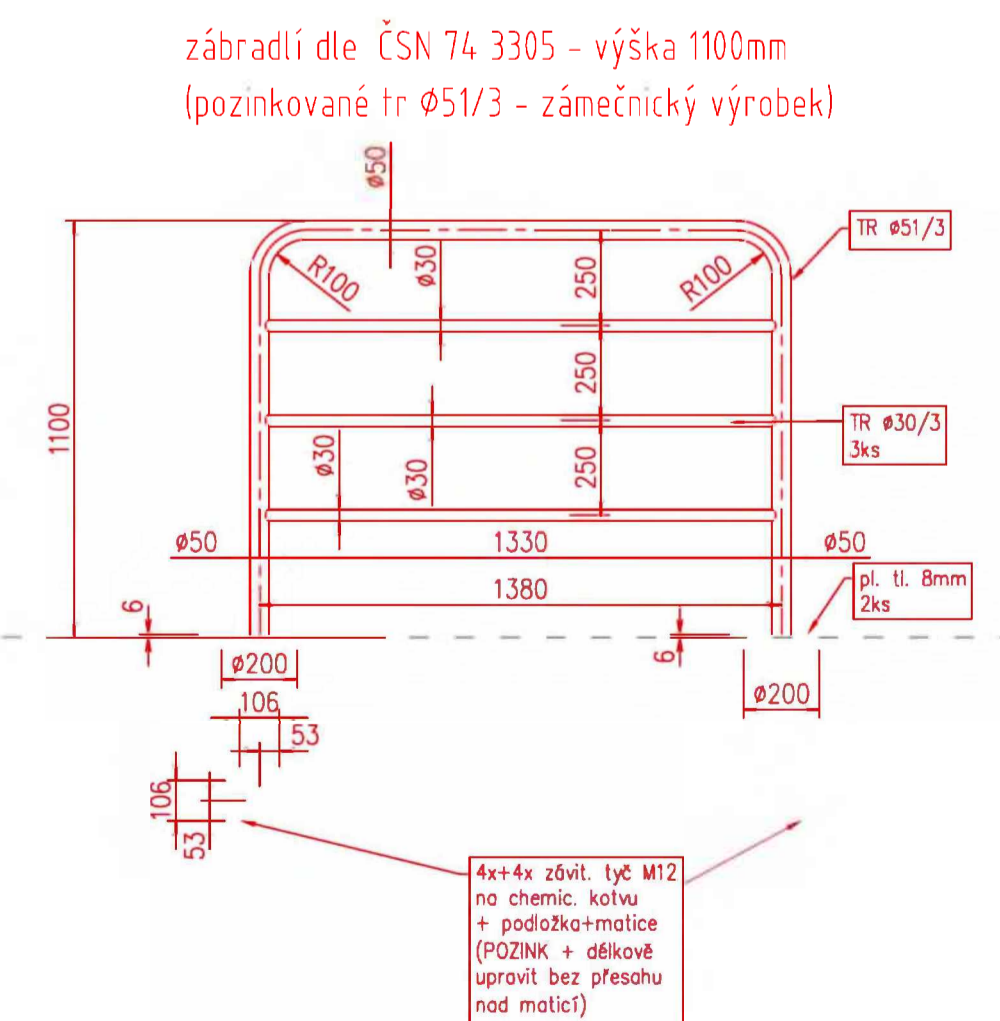

NA VOLNĚ PŘÍSTUPNÝCH HRANÁCH BUDE
PROVEDEN VÝSTRAŽNÝ ŽLUTO/ČERNÝ
NÁTĚR PODLE ČSN ISO 3864

PROVEDENÍ STAVEBNÍ PŘIPRAVENOSTI ZDVIHACÍ
PLOŠINY:
- DETAILY PROVEDENÍ STAVEBNÍ PŘIPRAVENOSTI
NUTNO UPRAVIT PODLE KONKRÉTNÍHO TYPU
APLIKOVANÉ PŘOŠINY
- JEDNÁ SE ZEJMÉNA NAPŘ. O VELIKOST A TVAR
BEZODTOKÉ JIMKY, UMÍSTĚNÍ TRUBEK PRO
OVLÁDACÍ A SILOVOU KABELAŽ, PŘESNÉ ROZMĚRY
PLOŠINY A DALŠÍ (DLE TYPU PLOŠINY)
- V PŘÍPADĚ POŽADAVKU NA ÚPRAVY DETAILŮ
BUDOU TYTO ZPRACOVÁNY V RÁMCI AD

TATO DOKUMENTACE JE ZPRACOVÁNA V ROZSAHU PRO PROVEDENÍ STAVBY, NENAHAZUJE
VÝROBNÍ RESP. DÍLENSKOU A DODAVATELSKOU DOKUMENTACI, KTERÉ ZAJIŠ. DODAVATEL
STAVBY. ZPRACOVATEL DODAVATELSKÉ, VÝROBNÍ RESP. DÍLENSKÉ DOKUMENTACE A
PROVÁDĚČÍ FIRMA JSOU POVINNI UPOZORNIT NA JAKOUKOLIV NESROVNALOST MEZI TÍMTO
VÝKRESEM, DOKUMENTACÍ STAVBY, PROJEKTY ZŮČASTNĚNÝCH PROFESÍ NEBO SKUTEČNÝM
PROVEDENÍM STAVEBNÍCH KONSTRUKCÍ ZJIŠTĚNÝM NA STAVENÍŠTI

VÝPIS HUTNÍHO MATERIÁLU

OCHRANÉ ZÁBRADLÍ (PŘED MONTÁŽÍ NA MÍSTO ZÁBRADLÍ ŽÁROVĚ ZINKOVAT)

Popis	množství /1ks	MJ/poz n.	poč.ks. na 1 zábradlí	poč.ks celk	celk. množ.	kg/MJ	kg	pozn.	s rezervou na prořez 10%
TR Ø51/3	3511	mm rozv.dé	1	2	7,022 m	3,5	24,6		27,0 kg
TR Ø30/3	1350	mm	3	6	8,100 m	2,0	16,2		17,8 kg
PL tl.6	0,157	m2	2	4	0,628 m2	47,1	29,6		32,6 kg
závit.tyč M12	310	mm	8	16	5,000 m	0,7	3,3	pozink.	3,6 kg
Celková hmotnost:									81,0 kg

SPOJOVACÍ MATERIÁL - matice+podl. M12 po M12 16+16 ks

OCHRANÉ ÚHELNÍKY NA HRANY (ČERNÁ OCEL)

Popis	množství /1ks	MJ/poz n.	poč.ks celk	celk. množ.	kg/M J	kg	s rezervou na prořez 10%
L 60x60x5	1850	mm	2	3,700 m	5,5	20,3	22,3 kg
L 60x60x5	2100	mm	1	2,100 m	5,5	11,5	12,7 kg
PL tl.4 (PRACNY)	0,08	m2	20	1,600 m2	31,4	50,2	55,3 kg
Celková hmotnost:							90,3 kg

BETONÁŘSKÁ OCEL

Popis	množství /1ks	MJ/poz n.	poč.ks celk	celk. množ.	kg/M J	kg	s rezervou na prořez a přesahy
r12 (VÝZTUŽ ZTRAC. BEDNĚNÍ) 30%							
VODODROVNÁ	6000	mm	16	96,0 bm	0,9	85,4	111,1 kg
SVISLÁ	2100	mm	25	52,5 bm	0,9	46,7	60,7 kg
Celkem r12:							172 kg
KARI 4/150-150 20%							
PODLAHA	3,9	m2	2	7,8 m2	1,4	10,9	13,1 kg
ROZPĚRY	4,9	m2	2	9,8 m2	1,4	13,7	16,5 kg
Celkem KARI 4/150-150:							30 kg

- MATERIÁL:**
- OCEL S235 JR, S320 GD
 - ŠROUBY 8.8
 - BETON C16/20
 - VÝZTUŽ 10.505 (R)

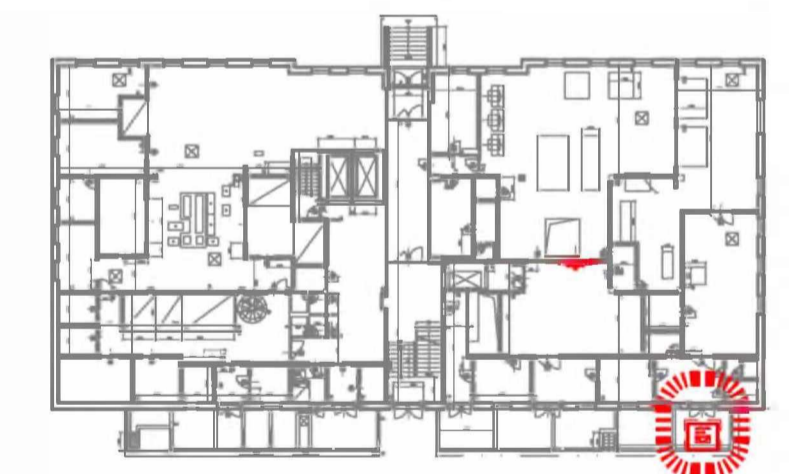

INVESTOR: **Nemocnice Jičín**

KRÁLOVÉHRADECKÝ KRAJ
Pivovarské náměstí 1245
500 03 Hradec Králové

GENÉRALNÍ PROJEKTANT: **AA-CONSULT CZ, spol.s r.o.**
projektování staveb - inženýring
sídlo: Za školou 660, 50743 Sobotka
TEL: 795 033 606, 603 262 247
E-MAIL: maecun@aa-consult.cz

NÁZEV AKCE: **ÚPRAVA SKLADOVACÍHO PROSTORU
A RAMPY PRO VOZÍKY S PRÁDLEM**

FORMÁT: 8 x A4
MĚŘÍTKO: 1:50

ČÍSLO: **DPS** DATUM: **září 2020** ZAKÁZKOVÉ ČÍSLO: **900-1922** ALTERNATIVNO:

PROFESE: **D1.1 STAVEBNĚ TECHNICKÉ ŘEŠENÍ**

MÍSTO: **AREÁL NEMOCNICE JIČÍN - SO 01 HOSPODÁŘSKÁ BUDOVA
K.Ú. JIČÍN 65954/1, PČČ ST 3953**

VYPRACOVAVEL: **Ing. Miroslav MACOUN** KONTROLOVAL: **Ing. Miroslav MACOUN** IHP: **Ing. Miroslav MACOUN**

OBJEKT: **SO 01 HOSPODÁŘSKÁ BUDOVA**

ČÍSLO VÝKRESU: **STAVEBNÍ ÚPRAVA č.2
ZDVIHACÍ PLOŠINA** REVIZE: **03** PŘELO PARÉ:

ZMĚNY ZÁVAZKŮ ZE SMLOUVY

(ve smyslu § 222 zákona č. 134/2016 Sb. - Zákona o zadávání veřejných zakázek)

Název veřejné zakázky:

Úprava skladovacího prostoru a rampy pro vozíky s prádlem - ON Jičín - II

§ 222 - TABULKA K ODSTAVCI 4

Původní smluvní cena (vstupní)	912 508,56 Kč bez DPH		
Vyhradil si zadavatel právo na vyhrazené změny závazku (opce)?	NE		
Druh veřejné zakázky	stavební práce		
Vícepráce (k odst. 4)	+ 0,00 Kč bez DPH	Dodatek č. 1	ANO
Méněpráce (k odst. 4)	- 0,00 Kč bez DPH		
		Dodatek č. 2	NE
Součet všech víceprací (k odst. 4)	+ 0,00 Kč bez DPH	POSOUZENÍ:	
Součet všech méněprací (k odst. 4)	- 0,00 Kč bez DPH		
Změna závazku ze smlouvy (absolutní hodnota)	0,00 Kč bez DPH	Nejedná se o podstatnou změnu závazku.	
a) <i>(Změna ZzS) ≤ (limit nadlimitní VZ)</i>	0 Kč ≤ 137 366 000 Kč		
b) <i>(Změna ZzS / Smluvní cena) ≤ 15 %</i>	0,00 % ≤ 15,00 %		

§ 222 - TABULKA K ODSTAVCI 5

Smluvní cena	912 508,56 Kč bez DPH		
Vícepráce (k odst. 5)	+ 172 111,82 Kč bez DPH	Dodatek č. 1	ANO
Méněpráce (k odst. 5)	- 865,34 Kč bez DPH		
Součet všech víceprací (k odst. 5)	+ 172 111,82 Kč bez DPH	POSOUZENÍ:	
Součet všech méněprací (k odst. 5)	- 865,34 Kč bez DPH		
Změna závazku ze smlouvy (absolutní hodnota)	172 977,16 Kč bez DPH	Nejedná se o podstatnou změnu závazku.	
c) <i>(Změna ZzS / Smluvní cena) ≤ 50 %</i>	18,96 % ≤ 50,00 %		

§ 222 - TABULKA K ODSTAVCI 6

Smluvní cena	912 508,56 Kč bez DPH		
Vícepráce (k odst. 6)	Kč bez DPH	Dodatek č. 1	ANO
Méněpráce (6) související s vícepracemi	- 0,00 Kč bez DPH		
Méněpráce (6) nesouvisející s vícepracemi	- 0,00 Kč bez DPH		
Součet všech víceprací (k odst. 6)	+ 0,00 Kč bez DPH	POSOUZENÍ:	
Součet všech méněprací (k odst. 6) souvisejících s vícepracemi	- 0,00 Kč bez DPH		
Součet všech méněprací (k odst. 6) nesouvisejících s vícepracemi	- 0,00 Kč bez DPH		
Změna závazku ze smlouvy (absolutní hodnota)	0,00 Kč bez DPH	Nejedná se o podstatnou změnu závazku.	
c) <i>(Změna ZzS / Smluvní cena) ≤ 50 %</i>	0,00 % ≤ 50,00 %		

§ 222 - NAVÝŠENÍ = SOUHRN Z ODST. 5 A 6			
Smluvní cena	912 508,56 Kč bez DPH		
(5)	Všechny vícepráce (k odst. 5)	+ 172 111,82 Kč bez DPH	
	Všechny méněpráce (k odst. 5) související s vícepracemi	- 865,34 Kč bez DPH	
(6)	Všechny vícepráce (k odst. 6)	+ 0,00 Kč bez DPH	
	Všechny méněpráce (k odst. 6) související s vícepracemi	- 0,00 Kč bez DPH	
Navýšení - souhrn z odst. 5, 6 (vícepráce po odečtení méněprací)		171 246,48 Kč bez DPH	POSOUZENÍ: Navýšení nepřekročí 30 %.
(9)	(Navýšení / Smluvní cena) ≤ 30 %	18,77 % ≤ 30,00 %	

§ 222 - TABULKA K ODSTAVCI 7			
Cena původních (nahraz.) položek	0,00 Kč bez DPH	Dodatek č. 1	ANO
Cena nových položek	0,00 Kč bez DPH		
POSOUZENÍ:	0 Kč ≥ 0 Kč		
Rozdíl (méněpráce) (k odst. 7)	- 0,00 Kč bez DPH		
Součet všech méněprací (k odst. 7)	- 0,00 Kč bez DPH		

SOUHRNNÁ TABULKA AKTUÁLNÍHO DODATKU	
Číslo aktuálního dodatku	1
Celková hodnota všech víceprací (aktuálního dodatku)	+ 172 111,82 Kč bez DPH
Celková hodnota všech méněprací (aktuálního dodatku)	- 865,34 Kč bez DPH
Celkové navýšení smluvní ceny (aktuálního dodatku)	171 246,48 Kč bez DPH

SOUHRNNÁ TABULKA VŠECH DODATKŮ	
Původní smluvní cena (vstupní)	912 508,56 Kč bez DPH
Cena po navýšení z dodatku č. 1	1 083 755,04 Kč bez DPH
Současná cena se zahrnutím všech změn (bez DPH)	1 083 755,04 Kč bez DPH

Výpočet provedl/a: J. Brádlová