



EVROPSKÁ UNIE  
Evropské strukturální a investiční fondy  
OP Praha – pól růstu ČR



## SMLOUVA O DÍLO – Dodatek č. 1

„Rekonstrukce a modernizace učebny přírodních věd č. 460 a jazykové učebny č. 461 – stavební práce“

uzavřená dle § 2586 a násl. zákona č. 89/2012 Sb., občanský zákoník, ve znění pozdějších předpisů (dále jen „občanský zákoník“)

### Smluvní strany

Objednatel: **Obchodní akademie Hovorčovická**  
Se sídlem: U vinohradského hřbitova 2471/3, 130 00 Praha 3 - Vinohrady  
IČO: 61388017  
Zastoupená:

(dále jen "objednatel")

a

Zhotovitel: **MC Systems & Services s.r.o.**  
Se sídlem: Weilova 1144/2, 102 00 Praha 10 - Hostivař  
IČO: 28252063  
DIČ: CZ28252063  
Zastoupený:   
Zapsaný v obchodní rejstříku vedeném Městským soudem v Praze, oddíl C, vložka 135456

(dále jen "zhotovitel")

### Úvodní ustanovení

- 1.1. Smluvní strany uzavřely dne 21. 7. 2022 smlouvu o dílo nadepsanou jako SMLOUVA O DÍLO k provedení stavby „Rekonstrukce a modernizace učebny přírodních věd č. 460 a jazykové učebny č. 461 – stavební práce“ (dále také jen „SoD“).
- 1.2. Smluvní strany uzavírají tento dodatek č. 1 ke SoD (dále také jen „Dodatek č. 1 k SoD“) na základě vzájemného souhlasu obou smluvních stran ohledně změn SoD tak, jak je sjednáno dále v tomto Dodatku č. 1 k SoD, jejichž potřeba vznikla v důsledku okolností, které objednatel jednající s náležitou péčí nemohl předvídat, tj. tyto byly mj. zjištěny až v důsledku provádění díla (v důsledku rozporů mezi skutečností a předpokladem projektové dokumentace, tedy zadání, které vycházelo z historických původních PD, a v návaznosti na dodatečné provedení sond, které potvrdily nemožnost umístění zásuvek do podlahových krabic, resp. nemožnost montáže povlakové podlahy z PVC pásů na původní krytinu, již položenou ve třech vrstvách, došlo ke změně původního řešení), resp. na základě požadavku objednatele nově došlo k nerealizaci nové povlakové podlahy z PVC pásů v místnosti č. 461, přičemž sjednané změny nemění celkovou povahu veřejné zakázky. Tento dodatek je uzavírán mj. analogicky v souladu s ustanovením § 222 odst. 4 a odst. 6 zákona č. 134/2016 Sb., o zadávání veřejných zakázek, ve znění pozdějších předpisů (dále jen „ZZVZ“), resp. dle čl. 19.4.6.1 odst. 2 a odst. 4 Pravidel pro žadatele a příjemce vydanými v rámci Operačního programu PRAHA – PÓL RŮSTU ČR (dále jen „Pravidla“), a to tak že:

1.2.1. Hodnota méněprací dle čl. 19.4.6.1 odst. 2 Pravidel - 67.523,31,- Kč bez DPH

1.2.2. Hodnota víceprací dle čl. 19.4.6.1 odst. 4 Pravidel 96.340,39,- Kč bez DPH

Hodnota méněprací dle čl. 19.4.6.1 odst. 4 Pravidel - 76.368,65,- Kč bez DPH

## 2. Obsah a povaha změn

2.1. Smluvní strany konstatují, že se předmět smlouvy podle čl. II. SoD specifikovaný v příloze č. 2 SoD (položkové rozpočty) rozšíří o provedení dodatečných prací (vícepráce) a sníží o neprovedené práce (méněpráce). Přesný rozsah víceprací a méněprací je stanoven v přílohách tohoto Dodatku č. 1 k SoD, které jsou nedílnou součástí tohoto Dodatku č. 1 k SoD. V návaznosti na výše uvedené skutečnosti se upravují termíny realizace díla v části předmětu plnění spočívajícím v montáži zásuvek ke stolům.

2.2. V čl. IV se upravuje odstavec č. 1, který nově zní:

1. Smluvní strany se dohodly, že za provedení díla podle článku II. této smlouvy zaplatí objednatel zhotoviteli sjednanou cenu ve výši 493.469,43,- Kč bez DPH.

(cena díla bez DPH dále jen „cena díla“)

DPH 103.628,58,- Kč

Cena celkem včetně DPH 597.098,01,- Kč

2.3. V čl. III se upravuje odstavec č. 1, který nově zní:

1. Zhotovitel se zavazuje provést sjednané dílo v následujících termínech:

Předání staveniště: zhotovitel je povinen převzít staveniště v objednatel stanoveném termínu; termín předání staveniště sdělí objednatel zhotoviteli alespoň 3 pracovní dny předem, nebude-li mezi smluvními stranami dohodnuto jinak, dle předpokladu červenec 2022.

Zahájení prací na díle: nejpozději do 3 pracovních dnů ode dne předání staveniště. Zhotovitel není oprávněn zahájit práce na díle dříve, než mu bude zaslána výzva k převzetí staveniště. Zahájí-li zhotovitel práce před obdržetím výzvy k převzetí staveniště, nemá právo vůči objednateli požadovat jakákoli finanční či jiná plnění.

Termín dokončení díla: nejpozději do 30. 9. 2022, vyjma části plnění spočívající v montáži zásuvek ke stolům, která bude dokončena nejpozději do 10 dnů od doručení písemné výzvy objednatele (prostřednictvím e-mailu na kontaktní osobu prodávajícího - [redacted] k dokončení části plnění spočívající v montáži zásuvek ke stolům, přičemž objednatel se zavazuje shora uvedenou výzvu doručit prodávajícímu bez zbytečného odkladu po dodání stolů na místo plnění ze strany společnosti Kenast s.r.o., IČO: 27243397, jakožto vybraného dodavatele na veřejnou zakázku s názvem „Rekonstrukce a modernizace učebny přírodních věd č. 460 a jazykové učebny č. 461 – dodávka nábytku“.

## 3. Závěrečná ustanovení

3.1. Smluvní strany prohlašují, že uzavřením tohoto Dodatku č. 1 k SoD jsou vypořádány všechny nároky smluvních stran vztahujícím se k vícepracím a méněpracím shrnutých v příloze tohoto Dodatku č. 1 k SoD a ohledně těchto již zhotovitel nevnese žádné další nároky.

- 3.2. Jednotlivá ustanovení Dodatku č. 1 k SoD jsou oddělitelná v tom smyslu, že neplatnost některého z nich nepůsobí neplatnost Dodatku č. 1 k SoD jako celku. Pokud by se v důsledku změny právní úpravy některé ustanovení dostalo do rozporu s českým právním řádem (dále jen „kolizní ustanovení“) a předmětný rozpor by působil neplatnosti Dodatku č. 1 k SoD jako takového, bude posuzován, jakoby kolizní ustanovení nikdy neobsahoval, a vztah smluvních stran se bude v této záležitosti řídit obecně závaznými právními předpisy, pokud se smluvní strany nedohodnou na znění nového ustanovení, jež by nahradilo kolizní ustanovení.
- 3.3. Tento Dodatek č. 1 k SoD je vyhotoven ve 2 vyhotoveních, s platností originálu, z nichž každá smluvní strana obdrží po jednom vyhotovení.
- 3.4. Tento Dodatek č. 1 k SoD nabývá platnosti dnem jeho podpisu oběma smluvními stranami a účinnosti dnem zveřejnění v Registru smluv.
- 3.5. Smluvní strany souhlasí se zveřejněním tohoto Dodatku č. 1 k SoD v jeho plném znění dle zákona č. 340/2015 Sb., o zvláštních podmínkách účinnosti některých smluv, uveřejňování těchto smluv a o registru smluv (zákon o registru smluv), ve znění pozdějších předpisů, přičemž uveřejnění tohoto Dodatku č. 1 k SoD v Registru smluv zajistí objednatel.
- 3.6. Smluvní strany prohlašují, že si Dodatek č. 1 k SoD, včetně příloh přečetly, že rozumí jejich obsahu a smyslu, že je projevem jejich pravé a svobodné vůle a na důkaz toho připojují vlastnoruční podpisy svých oprávněných zástupců.
- 3.7. Nedílnou součástí Dodatku č. 1 k SoD jsou tyto přílohy:
- 3.7.1. Krycí a změnové listy
    - 3.7.1.1. Rekapitulace stavby
    - 3.7.1.2. ZL01
    - 3.7.1.3. ZL02
  - 3.7.2. Situační plánek rozmístění stolů v místnosti č. 460

V Praze dne 30.9.2022

V Praze dne 17.9.2022

Objednatel

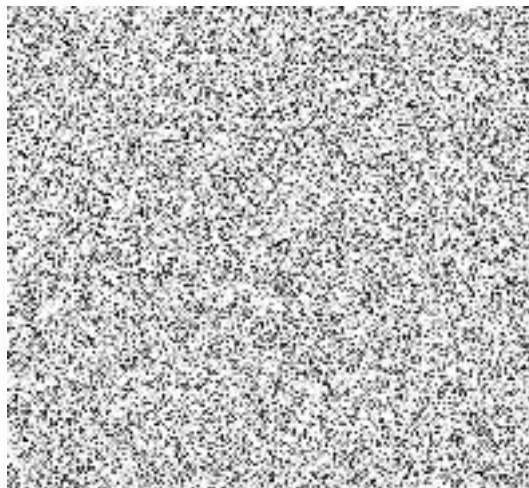

Zhotovitel

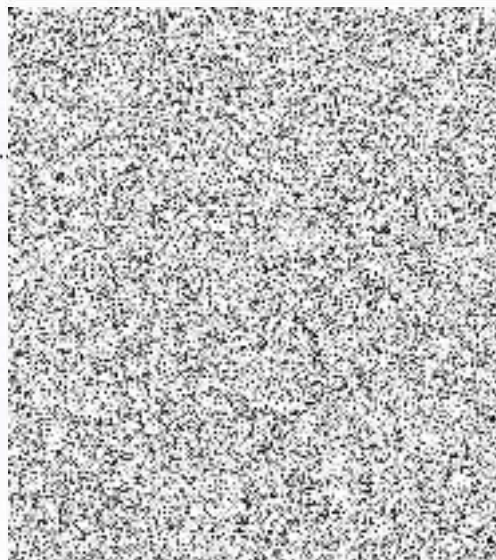

## Položkový rozpočet stavby

Stavba:	VK200101	OA - Modernizaci zařízení a vybavení učeben	
Objekt:	01	OA - Modernizaci zařízení a vybavení učeben	
Rozpočet:	01	OA - Modernizaci zařízení a vybavení učeben	
Objednatel:	Obchodní akademie Hovorčovická U vinohradského hřbitova 2471/3 13000 Praha-Vinohrady		IČO: 61388017 DIČ:
Zhotovitel:	MC Systems & Services s.r.o. Weilova 1144/2 102 00 Praha 10		IČO: 28252063 DIČ: CZ28252063
Vypracoval:			
Rozpis ceny			Celkem
HSV			66 309,85
PSV			204 883,25
MON			0,00
Vedlejší náklady			25 000,00
Ostatní náklady			0,00
<b>Celkem</b>			<b>296 193,10</b>
Rekapitulace daní			
Základ pro sníženou DPH	15 %		0,00 CZK
Snížená DPH	15 %		0,00 CZK
Základ pro základní DPH	21 %		296 193,10 CZK
Zaokrouhlení			0,00 CZK
<b>Cena celkem bez DPH</b>			<b>296193,10 CZK</b>
<b>Cena celkem bez DPH</b>			<b>67523,31 CZK</b>
<b>Cena celkem bez DPH</b>			<b>26590,55 CZK</b>
<b>Cena celkem bez DPH</b>			<b>255260,34 CZK</b>
<b>Cena celkem bez DPH</b>			<b>40932,76 CZK</b>

## Rekapitulace dílů

Číslo	Název	Typ dílu			Celkem	%
61	Úpravy povrchů vnitřní	HSV			1 923,30	1
63	Podlahy a podlahové konstrukce	HSV			6 900,00	2
95	Dokončovací konstrukce na pozemních stavbách	HSV			15 948,35	5
96	Bourání konstrukcí	HSV			24 230,00	8
99	Staveništní přesun hmot	HSV			6 248,11	2
766	Konstrukce truhlářské	PSV			38 438,26	13
776	Podlahy povlakové	PSV			165 644,99	56
784	Malby	PSV			800,00	0
D96	Přesuny suti a vybouraných hmot	PSU			11 060,09	4
VN	Vedlejší náklady	VN			25 000,00	8
Cena celkem					296 193,10	100

## Položkový rozpočet

S:	VK200101	OA - Modernizaci zařízení a vybavení učeben
O:	01	OA - Modernizaci zařízení a vybavení učeben
R:	01	OA - Modernizaci zařízení a vybavení učeben

P.č.	Číslo položky	Název položky	MJ	Množství	Cena / MJ	Celkem
<b>Díl: 61 Úpravy povrchů vnitřní</b>						<b>1 923,30</b>
1	612423531R00	Omitka rýh stěn vápenná šířky do 15 cm, štuková	m2	0,87000	1 190,00	1 035,30
2	612481211RT2	Montáž výtuzné sítě(perlinky)do stěrky-vnit.stěny včetně výtuzné sítě a stěrkového tmelu	m2	2,40000	370,00	888,00
<b>Díl: 63 Podlahy a podlahové konstrukce</b>						<b>6 900,00</b>
3	631312141R00	Doplnění rýh betonem v dosavadních mazaninách	m3	0,13720	50 291,55	6 900,00
<b>Díl: 95 Dokončovací konstrukce na pozemních stavbách</b>						<b>15 948,35</b>
4	952901111R00	Vyčištění budov o výšce podlaží do 4 m	m2	117,70000	135,50	15 948,35
<b>Díl: 96 Bourání konstrukcí</b>						<b>24 230,00</b>
5	968061125R00	Vyvěšení dřevěných dveřních křidel pl. do 2 m2	kus	2,00000	270,00	540,00
6	970241100R00	Řezání prostého betonu hl. řezu 100 mm	m	28,00000	620,00	17 360,00
7	974031132R00	Vysekání rýh ve zdi cihelné 5 x 7 cm	m	5,80000	150,00	870,00
8	974042564R00	Vysekání rýh v podlaže betonové, 15x15 cm	m	14,00000	390,00	5 460,00
<b>Díl: 99 Staveništní přesun hmot</b>						<b>6 248,11</b>
9	999281111R00	Přesun hmot pro opravy a údržbu do výšky 25 m	t	0,41025	15 230,00	6 248,11
<b>Díl: 766 Konstrukce truhlářské</b>						<b>38 438,26</b>
10	766661122R00	Montáž dveří do zárubně,otevřivých 1kf.nad 0,8 m	kus	2,00000	670,00	1 340,00
11	766662811R00	Demontáž prahů dveří 1křídlových	kus	2,00000	175,00	350,00
12	766669921R00	Montáž zármy dle tabulky dveří	kus	2,00000	215,00	430,00
13	766670021R00	Montáž klíky a štlíku dle tabulky dveří	kus	2,00000	390,00	780,00
14	54900	Panikové kování standard	kus	2,00000	6 743,20	13 486,40
15	61161804R	Dveře vnitřní hladké plně 1kf. 90x197	kus	2,00000	8 942,43	17 884,86
16	998766203R00	Přesun hmot pro truhlářské konstr., výšky do 24 m	%	9,00000	463,00	4 167,00
<b>Díl: 776 Podlahy poviakové</b>						<b>165 644,99</b>
17	776401800R00	Demontáž soklíků nebo lišt, pryžových nebo z PVC	m	84,80000	45,00	3 816,00
18	776520010RAF	Podlaha poviaková z PVC pásů, soklík podlahovina Standard plus tl. 2,0 mm	m2	117,70000	1 258,70	148 148,99
19	998776203R00	Přesun hmot pro podlahy poviakové, výšky do 24 m	%	9,00000	1 520,00	13 680,00
<b>Díl: 784 Malby</b>						<b>800,00</b>
20	784191101R00	Penetrace podkladu univerzální 1x	m2	5,00000	27,00	135,00
21	784195412R00	Malba bílá, bez penetrace, 2 x	m2	5,00000	67,00	335,00
22	784402801R00	Odstranění malby oškrábáním v místnosti H do 3,8 m	m2	5,00000	33,00	165,00
23	784403801R00	Odstranění maieb omytím v místnosti H do 3,8 m	m2	5,00000	33,00	165,00
<b>Díl: D96 Přesuny sutí a vybouraných hmot</b>						<b>11 060,09</b>
24	979011111R00	Svislá doprava sutí a vybour. hmot za 2.NP a 1.PP	t	0,75806	4 400,00	3 335,46
25	979081111R00	Odvoz sutí a vybour. hmot na skládku do 1 km	t	0,75806	5 200,00	3 941,91
26	979081121R00	Příplatek k odvozu za každý další 1 km	t	14,40322	40,00	576,13
27	979082111R00	Vnitrostaveništní doprava sutí do 10 m	t	0,75806	350,00	265,32
28	979082121R00	Příplatek k vnitrost. dopravě sutí za dalších 5 m	t	3,03226	120,00	363,87
29	979990107R00	Poplatek za skládku sutí - směs	t	0,75806	2 200,00	1 667,73
30	979093111R00	Uložení sutí na skládku bez zhutnění	t	0,75806	1 200,00	909,67
<b>Díl: VN Vedlejší náklady</b>						<b>25 000,00</b>
31	005121 R	Zařízení staveniště	Soubor	1,00000	17 000,00	17 000,00
32	005124010R	Koordinační činnost	Soubor	1,00000	8 000,00	8 000,00
<b>Celkem</b>						<b>296 193,10</b>

Poznámky uchazeče k zadání

## Položkový rozpočet - méněpráce

S:	VK200101	OA - Modernizaci zařízení a vybavení učeben
O:	01	OA - Modernizaci zařízení a vybavení učeben
R:	01	OA - Modernizaci zařízení a vybavení učeben

P.č.	Číslo položky	Název položky	MJ	Množství	Cena / MJ	Celkem
<b>Díl: 776</b>		<b>Podlahy povlakové</b>				<b>67 523,31</b>
17	776401800R00	Demontáž soklíků nebo lišt, pryžových nebo z PVC	m	42,40000	45,00	1 908,00
18	776520010RAF	Podlaha povlaková z PVC pásů, soklík podlahovina Standard plus tl. 2,0 mm	m2	47,70000	1 258,70	60 039,99
19	998776203R00	Přesun hmot pro podlahy povlakové, výšky do 24 m	%	9,00000	619,48	5 575,32
<b>Celkem</b>						<b>67 523,31</b>

Poznámky uchazeče k zadání

**Položkový rozpočet - vícepráce**

S:	VK200101	OA - Modernizaci zařízení a vybavení učeben
O:	01	OA - Modernizaci zařízení a vybavení učeben
R:	01	OA - Modernizaci zařízení a vybavení učeben

P.č.	Číslo položky	Název položky	MJ	Množství	Cena / MJ	Celkem
<b>Díl: 776</b>		<b>Podlahy povlakové</b>				<b>26 590,55</b>
		Demontáž staré krytiny ve 3 vrstvách	m2	180,00000	105,00	18 900,00
		Ekologická likvidace staré krytiny	kpl	1,00000	5 495,00	5 495,00
19	998776203R00	Přesun hmot pro podlahy povlakové, výšky do 24 m	%	9,00000	243,95	2 195,55
<b>Celkem</b>						<b>26 590,55</b>

Poznámky uchazeče k zadání



<u>Souhrn cen z SOD</u>			
Položkový rozpočet stavby	Cena celkem bez DPH	296 193,10 Kč	dle SOD
Modernizace učebny přírodních věd č. 460	Cena celkem bez DPH	229 963,74 Kč	dle SOD
Modernizace učebny přírodních věd č. 461	Cena celkem bez DPH	14 864,16 Kč	dle SOD
	Cena celkem bez DPH	541 021,00 Kč	

## IV.

Cena díla a platební podmínky

- L. Smluvní strany se dohodly, že za provedení díla podle článku II. této smlouvy zaplatí objednatel zhotoviteli sjednanou cenu ve výši **541 021,- Kč bez DPH.**

(cena díla bez DPH dále jen „cena díla“)

DPH **113 614,41,- Kč**

Cena celkem včetně DPH **654 635,41,- Kč**

<b>Souhrn cen z SOD</b>			
Položkový rozpočet stavby	Cena celkem bez DPH	296 193,10 Kč	dle SOD
Modernizace učebny přírodních věd č. 460	Cena celkem bez DPH	229 963,74 Kč	dle SOD
Modernizace učebny přírodních věd č. 461	Cena celkem bez DPH	14 864,16 Kč	dle SOD
	<b>Cena celkem bez DPH</b>	<b>541 021,00 Kč</b>	

**Položkový rozpočet stavby**

Cena celkem bez DPH	296 193,10 Kč	Původní cena
Cena celkem bez DPH	67 523,31 Kč	Cena méněprací
Cena celkem bez DPH	26 590,55 Kč	Cena víceprací
<b>Cena celkem bez DPH</b>	<b>255 260,34 Kč</b>	<b>Cena celkem po odečtení méněprací a přičtení víceprací</b>
Cena celkem bez DPH	40 932,76 Kč	Úspora

**Modernizace učebny přírodních věd č. 460**

Cena celkem bez DPH	229 963,74 Kč	Původní cena
Cena celkem bez DPH	76 368,65 Kč	Cena méněprací
Cena celkem bez DPH	69 749,84 Kč	Cena víceprací
<b>Cena celkem bez DPH</b>	<b>223 344,94 Kč</b>	<b>Cena celkem po odečtení méněprací a přičtení víceprací</b>
Cena celkem bez DPH	6 618,81 Kč	Úspora

**Modernizace učebny přírodních věd č. 461**

Cena celkem bez DPH	14 864,16 Kč	Původní cena
---------------------	--------------	--------------

<b>Dodatek SOD</b>			
Položkový rozpočet stavby	Cena celkem bez DPH	255 260,34 Kč	
Modernizace učebny přírodních věd č. 460	Cena celkem bez DPH	223 344,94 Kč	
Modernizace učebny přírodních věd č. 461	Cena celkem bez DPH	14 864,16 Kč	
	<b>Cena celkem bez DPH</b>	<b>493 469,44 Kč</b>	
	<b>Cena celkem bez DPH</b>	<b>47 551,57 Kč</b>	Úspora celkem

Výkaz výměr - slepý  
Modernizace učebny přírodních věd č. 460

PS 07.1 SILNOPROUDÉ ROZVODY

Cena celkem bez DPH	229963,74 CZK
Cena celkem bez DPH	76368,65 CZK
Cena celkem bez DPH	69749,84 CZK
Cena celkem bez DPH	223344,94 CZK
Cena celkem bez DPH	6618,81 CZK

Původní cena

Cena méněpráci

Cena vícepráci

Cena celkem po odečtení méněpráci a přičtení vícepráci

Úspora

Výkaz výměr - slepý  
Modernizace učebny přírodních věd č. 460

Č. položky	Položka	MJ	Počet	Dodávka	Montáž	Dodávka	Montáž	Celkem bez DPH	DPH	Celkem s DPH
			ks/m	Kč/MJ	Kč/MJ	Kč	Kč	Kč	%	Kč
<b>PS 07.1 SILNOPROUDÉ ROZVODY</b>										
1	výměna stávajícího nástěnného rozváděče 4 x 12 modulů za nástěnný modulový rozváděč 6 x 12 modulů, označení R460, IP 30/20, In 32 A, rozšíření stávající náplně dle výkresu D.1.4.1.2	ks	1	19 254,00	11 500,00	19 254,00	11 500,00	30 754,00	21,00%	37 212,34
2	datový nástěnný rozváděč DT460 (19" RACK, 4U), s prosklenými dveřmi	ks	1	6 294,20	2 200,00	6 294,20	2 200,00	8 494,20	21,00%	10 277,98
3	napájecí panel 19" (RACK), 5x 230 V zásuvka typ E, výška 1,5U, přepětová ochrana, síťový filtr, přívodní šňůra 3 m	ks	1	854,20	90,00	854,20	90,00	944,20	21,00%	1 142,48
4	SWITCH 26 portů, 19" (RACK), přenosová rychlost až 1 Gbit, přepínací kapacita 52 Gb/s	ks	1	19 872,10	1 500,00	19 872,10	1 500,00	21 372,10	21,00%	25 860,24
5	HDMI propojovací kabel 10 m, pozlacené konektory typ A (male)	ks	1	722,50	380,00	722,50	380,00	1 102,50	21,00%	1 334,03
6	dvozásuvka 16 A, 230 VAC, typ E s ochranným kolíkem, s přepětovou ochranou, vč. krabice pro povrchovou montáž	ks	1	922,50	110,00	922,50	110,00	1 032,50	21,00%	1 249,33
7	kabel CYKY-J 3x2,5	m	142	26,99	33,00	3 832,23	4 686,00	8 518,23	21,00%	10 307,05
8	kabel UTP cat. 6e	m	330	16,00	29,00	5 280,00	9 570,00	14 850,00	21,00%	17 968,50
9	trubka ohebná pr. 40 mm	m	43	27,90	40,00	1 199,70	1 720,00	2 919,70	21,00%	3 532,84
10	krabice podlahová včetně rámečku s kovovým krytem, 8 modulů (2x4), flexibilní prostupy	ks	12	5 074,05	1 290,00	60 888,65	15 480,00	76 368,65	21,00%	92 406,06
11	modulová zásuvka s přepětovou ochranou 16 A, 230 VAC, typ E s ochranným kolíkem do podlahové krabice, barva červená	ks	6	938,14	110,00	5 628,85	660,00	6 288,85	21,00%	7 609,51
12	modulová zásuvka s přepětovou ochranou 16 A, 230 VAC, typ E s ochranným kolíkem do podlahové krabice, barva béžová	ks	4	926,00	110,00	3 704,00	440,00	4 144,00	21,00%	5 014,24
13	modulová zásuvka 16 A, 230 VAC, typ E s ochranným kolíkem do podlahové krabice, barva červená	ks	18	938,14	110,00	16 886,56	1 980,00	18 866,56	21,00%	22 828,53
14	modulová zásuvka 16 A, 230 VAC, typ E s ochranným kolíkem do podlahové krabice, barva béžová	ks	20	125,70	110,00	2 514,00	2 200,00	4 714,00	21,00%	5 703,94
15	modulová zásuvka 1x RJ 45 cat. 6 do podlahové krabice	ks	24	153,10	138,00	3 674,40	3 312,00	6 986,40	21,00%	8 453,54
16	lišta vkládací 20x20 mm	m	3	22,29	47,00	66,86	141,00	207,86	21,00%	251,51
17	Výchozí revize elektroinstalace	kpl	1	4 500,00		4 500,00		4 500,00	21,00%	5 445,00
18	Odvoz a likvidace elektroodpadu	kpl	1	3 800,00		3 800,00		3 800,00	21,00%	4 598,00
19	Ostatní spojovací materiál, pomocný spojovací materiál	kpl	1	2 800,00		2 800,00		2 800,00	21,00%	3 388,00
20	Přepravné a balné	kpl	1	3 000,00		3 000,00		3 000,00	21,00%	3 630,00
21	Vypracování dokumentace skutečného provedení stavby	kpl	1		5 300,00		5 300,00	5 300,00	21,00%	6 413,00
22	Ostatní nespécifikovaný materiál a práce	kpl	1	3 000,00		3 000,00		3 000,00	21,00%	3 630,00
	<b>Celkem</b>					<b>168694,74</b>	<b>61269,00</b>	<b>229963,74</b>	<b>21,00%</b>	<b>278256,13</b>
	Celkem bez DPH							<b>229963,74</b>		
	Celkem s DPH									<b>278256,13</b>

Výkaz výměr - méněpráce  
 Modernizace učebny přírodních věd č. 460

Č. položky	Položka	MJ	Počet	Dodávka	Montáž	Dodávka	Montáž	Celkem bez DPH	DPH	Celkem s DPH
			ks/m	Kč/MJ	Kč/MJ	Kč	Kč	Kč	%	Kč
<b>PS 07.1 SILNOPROUDÉ ROZVODY</b>										
10	krabice podlahová včetně rámečku s kovovým krytem, 8 modulů (2x4), flexibilní prostupy	ks	12	5 074,05	1 290,00	60 888,65	15 480,00	76 368,65	21,00%	92 406,06
	Celkem					60888,65	15480,00	76368,65	21,00%	92 406,06
<b>Celkem bez DPH</b>								<b>76368,65</b>		

Výkaz výměr - učebna 460 - vícepráce  
Modernizace učebny přírodních věd č. 460

Č. položky	Položka	MJ	Počet	Dodávka	Montáž	Dodávka	Montáž	Celkem bez DPH	DPH	Celkem s DPH
			ks/m	Kč/MJ	Kč/MJ	Kč	Kč	Kč	%	Kč
<b>PS 07.1 SILNOPROUDÉ ROZVODY</b>										
23	Patch panel MODULO 24xRJ45 Cat.6 UTP 1U černý	ks	2	1 643,56	1 250,00	3 287,12	2 500,00	5 787,12	21,00%	7 002,42
24	Vyvazovací panel 1U černý, 5 x kovový úchyt velký 40 x 80 mm	ks	2	190,36	120,00	380,72	240,00	620,72	21,00%	751,07
25	sestava kabelových tras pro modul 45x45, včetně víka, spon, záslepky, kabelových sloupku a veškerého kotvení	ks	12	3 928,50	1 350,00	47 142,00	16 200,00	63 342,00	21,00%	76 643,82
	<b>Celkem</b>					<b>50809,84</b>	<b>18940,00</b>	<b>69749,84</b>	<b>21,00%</b>	<b>84397,31</b>
Celkem bez DPH								<b>69749,84</b>		

Výkaz výměr – slepý  
Modernizace učebny přírodních věd č. 461

Č. položky	Položka	MJ	Počet	Dodávka	Montáž	Dodávka	Montáž	Celkem bez DPH	DPH	Celkem s DPH		
			ks/m	Kč/MJ	Kč/MJ	Kč	Kč	Kč	%	Kč		
<b>PS 07.1 SILNOPROUDÉ ROZVODY</b>												
1	HDMI propojovací kabel 10 m, pozlacené konektory typ A (male)	ks	1	722,50	380,00	722,50	380,00	1 102,50	21,00%	1 334,03		
2	dvojjásuvka 16A, 230VAC, typ E s ochranným kolíkem, přepětovou ochranou, vč. krabice pro povrchovou montáž	ks	1	922,50	110,00	922,50	110,00	1 032,50	21,00%	1 249,33		
3	kabel CYKY-J 3x2,5	m	10	26,99	29,00	269,88	290,00	559,88	21,00%	677,45		
4	lišta vkládací 20x20 mm	m	1	22,29	47,00	22,29	47,00	69,29	21,00%	83,84		
5	Výchozí revize elektroinstalace	kpl	1	2 500,00		2 500,00		2 500,00	21,00%	3 025,00		
6	Odvoz a likvidace elektroodpadu	kpl	1	1 000,00		1 000,00		1 000,00	21,00%	1 210,00		
7	Ostatní spojovací materiál, pomocný spojovací materiál	kpl	1	1 500,00	1 500,00	1 500,00	1 500,00	3 000,00	21,00%	3 630,00		
8	Přepravné a balné	kpl	1	1 000,00		1 000,00		1 000,00	21,00%	1 210,00		
9	Vypracování dokumentace skutečného provedení stavby	kpl	1	3 000,00		3 000,00		3 000,00	21,00%	3 630,00		
10	Ostatní nespécifikovaný materiál a práce	kpl	1	900,00	700,00	900,00	700,00	1 600,00	21,00%	1 936,00		
Celkem								<b>11 837,16</b>	<b>3 027,00</b>	<b>14 864,16</b>	<b>21,00%</b>	<b>17 985,64</b>
Celkem bez DPH								<b>14 864,16</b>				
Celkem s DPH									<b>17 985,64</b>			

<b>Změnový list č. 1</b>		<b>7.9.2022</b>
<b>Popis a zdůvodnění změn k oceněnému výkazu výměr SoD</b>		
<b>Akce :</b>	<b>Rekonstrukce a modernizace učebny přírodních věd č. 460 a jazykové učebny č. 461 – stavební práce CZ.07.4.67/0.0/0.0/19_073/0002216</b>	

<b>Popis, specifikace a důvod změny</b>
<p>V důsledku rozporů mezi skutečností a předpokladem projektové dokumentace, tedy zadání, které vycházelo z historických původních PD, a v návaznosti na dodatečné provedení sond, které potvrdily nemožnost umístění zásuvek do podlahových krabic, došlo ke změně původního řešení (zásuvky budou nově namontovány na stoly, upraveno rozmístění stolů v místnosti č. 460, kabelová trasa v podlaze bude nově umístěna v jedné široké a hlubší drážce).</p> <p>Tato změna je provedena především kvůli zajištění funkčnosti díla.</p> <p>Jedná se o změnu závazku ze smlouvy na veřejnou zakázku, jejíž potřeba vyvstala v souladu s čl. 19.4.6.1 odst. 4 Pravidel pro žadatele a příjemce vydanými v rámci Operačního programu PRAHA – PÓL RŮSTU ČR, jelikož danou skutečnost nemohl zadavatel s náležitou péčí předvídat.</p>

Vypracoval :



Datum :

7.9.2022

**Zhotovitel/dodavatel: MC Systems & Services s.r.o.**

jméno	podpis	datum + razítko

**Schválil:**

<i>Inženýr stavby/TDS</i>		
<i>projektant/AD</i>		
<i>zadavatel/objednatel</i>		
Obchodní akademie Hovorčovická		



<b>Změnový list č. 2</b>		<b>7.9.2022</b>
<b>Popis a zdůvodnění změn k oceněnému výkazu výměr SoD</b>		
<b>Akce :</b>	<b>Rekonstrukce a modernizace učebny přírodních věd č. 460 a jazykové učebny č. 461 – stavební práce CZ.07.4.67/0.0/0.0/19_073/0002216</b>	

<b>Popis, specifikace a důvod změny</b>
<p>V důsledku rozporů mezi skutečností a předpokladem projektové dokumentace, tedy zadání, které vycházelo z historických původních PD, a v návaznosti na dodatečné provedení sond, které potvrdily nemožnost montáže povlakové podlahy z PVC pásů na původní krytinu, již položenou ve třech vrstvách, dojde předně k odstranění původní krytiny a teprve poté k montáži povlakové podlahy z PVC pásů.</p> <p>Tato změna je provedena především kvůli zajištění funkčnosti díla.</p> <p>Jedná se o změnu závazku ze smlouvy na veřejnou zakázku, jejíž potřeba vyvstala v souladu s čl. 19.4.6.1 odst. 4 Pravidel pro žadatele a příjemce vydanými v rámci Operačního programu PRAHA – PÓL RŮSTU ČR, jelikož danou skutečnost nemohl zadavatel s náležitou péčí předvídat.</p> <p>Na základě požadavku objednatele nově dojde k nerealizaci nové povlakové podlahy z PVC pásů v místnosti č. 461.</p> <p>Jedná se o změnu závazku ze smlouvy na veřejnou zakázku, která nemění celkovou povahu zakázky a jejíž hodnota je nižší než 15 % původní hodnoty závazku (dle čl. 19.4.6.1 odst. 2 Pravidel pro žadatele a příjemce vydanými v rámci Operačního programu PRAHA – PÓL RŮSTU ČR).</p>

Vypracoval :



Datum :

7.9.2022

**Zhotovitel/dodavatel: MC Systems & Services s.r.o.**

jméno	podpis	datum + razítko

**Schválil:**

Inženýr stavby/TDS		
projektant/AD		
zadavatel/objednatel		
Obchodní akademie Hovorčovická		

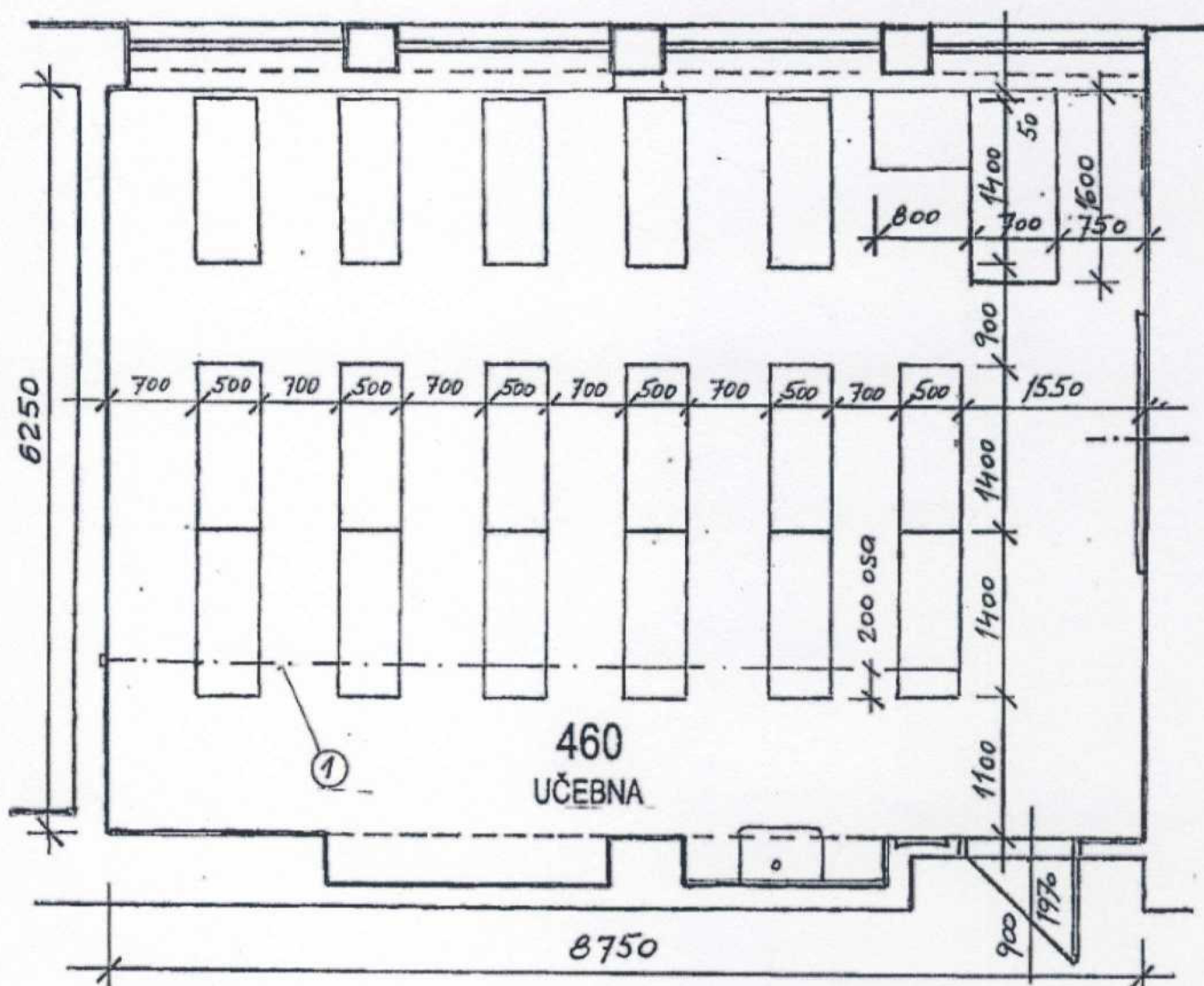

LEGENDA VYBAVENÍ č. 460 : A/ 17 ks počítačový stůl 1400/500 mm celkem  
 34 ks židle  
 B/ 1 ks katedra 1600/700 a kancelářská židle  
 C/ 1 ks skříňka 800/600 mm

ZMĚNA č.1a VII.2022

PROJEKT	<b>STUDIO FINAL</b> IČO: 11230223 152 00 PRAHA 5 Slivenecká 59/504	ZPRACOVATEL		
STAVEBNÍK	Obchodní akademie Hovorčovická, U Vinohradského hřbitova 2471/3,130 00 Praha 3			
MÍSTO	Obchodní akademie Hovorčovická, U Vinohradského hřbitova 2471/3,130 00 Praha 3			
AKCE: OA	MODERNIZACE ZAŘÍZENÍ A VYBAVENÍ UČEBEN	DATUM	I. 2021	
ČÁST	D.1.1. ARCHITEKTONICKO-STAVEBNÍ ŘEŠENÍ Modernizace učebny přírodních věd č.460	STUPEŇ	DSP	
<b>DISPOZICE VYBAVENÍ PŮDORYS UČEBNY 460</b>		MĚŘÍTKO	Č.VÝKR.	Č.PARÉ
		1 : 50	AS 4	