



DÍLČÍ KUPNÍ SMLOUVA



uzavřená níže uvedeného dne, měsíce a roku dle ust. § 2079 zákona č. 89/2012 Sb., občanský zákoník, ve znění pozdějších předpisů (dále jen „**Občanský zákoník**“) mezi následujícími smluvními stranami (dále jen „**Smlouva**“):

ČD Cargo, a.s.

Sídlo: Praha 7 - Holešovice, Jankovcova 1569/2c, PSČ 170 00
Zastoupená: 
IČO: 281 96 678
DIČ: CZ28196678
Bankovní spojení: Československá obchodní banka, a.s.
Číslo účtu: 
Společnost je zapsána v obchodním rejstříku Městského soudu v Praze, oddíl B, vložka 12844 (dále jen „**Prodávající**“)

a

CZ LOKO, a.s.

Sídlo: Semanínská 580, Česká Třebová, PSČ 560 02
IČO: 616 72 131
DIČ: CZ61672131
Zastoupená: 
bankovní spojení: Komerční banka, a.s.
Číslo účtu: 
Zapsaná v obchodním rejstříku vedeném Krajským soudem v Hradci Králové, oddíl B, vložka 2584 (dále jen „**Kupující**“)

(společně Prodávající a Kupující dále jen „**smluvní strany**“ nebo jednotlivě „**smluvní strana**“)

VZHLEDEM K TOMU, ŽE:

- A) Prodávající a Kupující uzavřeli dne 29.10.2018 Rámcovou kupní smlouvu č. 7091-2018-001 (dále jako „**Rámcová smlouva**“); a
- B) Tato Smlouva je uzavírána na základě článku 3. Rámcové smlouvy,



SE SMLUVNÍ STRANY DOHODLY NA NÁSLEDUJÍCÍM:

1. PŘEDMĚT SMLOUVY

- 1.1 Prodávající za podmínek této Smlouvy převádí na Kupujícího vlastnické právo k Nepoužitelným dílům získaným při provádění [REDACTED] v této Smlouvě specifikovaných (dále jako „Předmět prodeje“).
- 1.2 Kupující se za podmínek této Smlouvy zavazuje Předmět prodeje od Prodávajícího převzít a zaplatit za něj Prodávajícímu Kupní cenu stanovenou dle této Smlouvy.
- 1.3 Vlastnické právo k Předmětu prodeje přechází z Prodávajícího na Kupujícího Demontáží Nepoužitelných dílů z Předmětu prodeje v souladu s čl. 1.2 Rámcové smlouvy.
- 1.4 Účelem prodeje podle této Smlouvy je výhradně fyzická likvidace Předmětu prodeje, kterou se Kupující zavazuje na své náklady a svou odpovědnost provést. Pro vyloučení pochybností smluvní strany uvádí, že Předmětem prodeje dle této Smlouvy nejsou v žádném případě Vybrané díly, jak jsou tyto specifikovány v Rámcové smlouvě.
- 1.5 Pokud z kontextu nevyplývá něco jiného, pojmy uvedené s velkými počátečními písmeny a použité v této Smlouvě, ale zde nedefinované, mají význam uvedený v Rámcové smlouvě. Odkazy v této Smlouvě na její dodatky a/nebo přílohy jsou považovány za odkazy na Rámcovou smlouvu.
- 1.6 Pro vyloučení pochybností smluvní strany uvádí, že, nevyplývá-li z kontextu jinak, ustanovení této Smlouvy jsou součástí Rámcové smlouvy a odkazem na Rámcovou smlouvu se rozumí i odkaz na tuto Smlouvu a naopak. Otázky neupravené v této Smlouvě se řídí Rámcovou smlouvou včetně jejích příloh a dodatků. V případě jakýchkoli nesrovnalostí mezi podmínkami uvedenými v této Smlouvě a v Rámcové smlouvě, budou rozhodující podmínky uvedené v této Smlouvě.

2. KUPNÍ CENA

- 2.1 Výše Kupní ceny za Předmět prodeje se stanovuje v souladu s článkem 4. (Cena) Rámcové smlouvy, přičemž její výše činí [REDACTED] z DPH.
- 2.2 Kupní cena dle předchozího odstavce je dána součtem Kupní ceny 1, 2 a 3, jak je uvedeno níže.
*(A) Kupní cena 1 = Hmotnost * Cenový index BDSV * Koeficient * Měnový kurz CZK/EUR, tj. [REDACTED]*
*(B) Kupní cena 2 = Hmotnost * Cena Al dle LME * Koeficient * Měnový kurz CZK/USD, [REDACTED]*
*(C) Kupní cena 3 = Hmotnost * Cena Copper dle LME * Koeficient * Měnový kurz CZK/USD, [REDACTED]*
- 2.3 Ke Kupní ceně podle této Smlouvy bude připočtena DPH v zákonné výši.

3. OSTATNÍ UJEDNÁNÍ

- 3.1 Pro vyloučení pochybností smluvní strany uvádí, že Předmět prodeje je prodáván, jak stojí a leží, a je určen k fyzické likvidaci, proto Kupující není oprávněn uplatňovat žádné vady Předmětu prodeje. Kupující je povinen Předmět prodeje využít nebo zajistit využití výhradně k fyzické likvidaci na tříděný kovový odpad za účelem hutního zpracování.
- 3.2 Kupující není oprávněn použít Předmět prodeje k jiným účelům, jakožto není oprávněn převést vlastnické právo či přenechat Předmět prodeje jiným osobám k jiným účelům, než je jeho hutní zpracování (likvidace).
- 3.3 Oprávněným zástupcem Prodávajícího u Kupujícího je Inspektor kvality Prodávajícího.

4. PROHLÁŠENÍ STRAN A DOLOŽKA ÚČINNOSTI

- 4.1 Tato Smlouva nabývá platnosti podpisem poslední stranou. Smlouva nabývá účinnosti dnem uveřejnění v registru smluv, které v souladu se zák. č. 340/2015 Sb., o registru smluv, zajistí ČD Cargo, a.s., přičemž v podání uvede také identifikaci datové schránky druhé smluvní strany, a to: [ndpdiy].
- 4.2 Smluvní strany jsou si vědomy skutečnosti, že ČD Cargo, a.s. je povinnou osobou podle zákona č. 340/2015 Sb., zákon o registru smluv, a důsledků, které jsou s touto skutečností spojeny. Smluvní strany prohlašují, že dospěly ke společnému závěru, že tato Smlouva, jakož i Rámcová smlouva podléhají povinnosti uveřejnění v registru smluv. Smluvní strany potvrzují, že si za tímto účelem navzájem poskytly informace, které považují za dostatečné. Obě smluvní strany souhlasí s takovým zveřejněním Smlouvy a Rámcové smlouvy s případnými výjimkami, na které se vztahuje oprávnění znečitelnit jejich obsah.

5. NEZVEŘEJŇOVANÉ INFORMACE

Smluvní strany se shodly na tom, že některá ustanovení této Smlouvy, jakož i Rámcové smlouvy obsahují informace, jež nelze poskytnout při postupu podle předpisů upravujících svobodný přístup k informacím, nebo které jsou obchodním tajemstvím, a na které se vztahuje oprávnění znečitelnit jejich obsah před případným zveřejněním v registru smluv podle zákona č. 340/2015 Sb., zákon o registru smluv. Smluvní strany se shodly na tom, že ustanovení této Smlouvy, jakož i Rámcové smlouvy, která byla zvláště zveřejněna, tvoří informace, které nelze poskytnout při postupu podle předpisů upravujících svobodný přístup k informacím, nebo které jsou obchodním tajemstvím. V registru smluv bude Smlouva, jakož i Rámcová smlouva uveřejněny ve znění, ve kterém budou takto zvláště zveřejněné informace znečitelněny.





6. ZÁVĚREČNÁ USTANOVENÍ

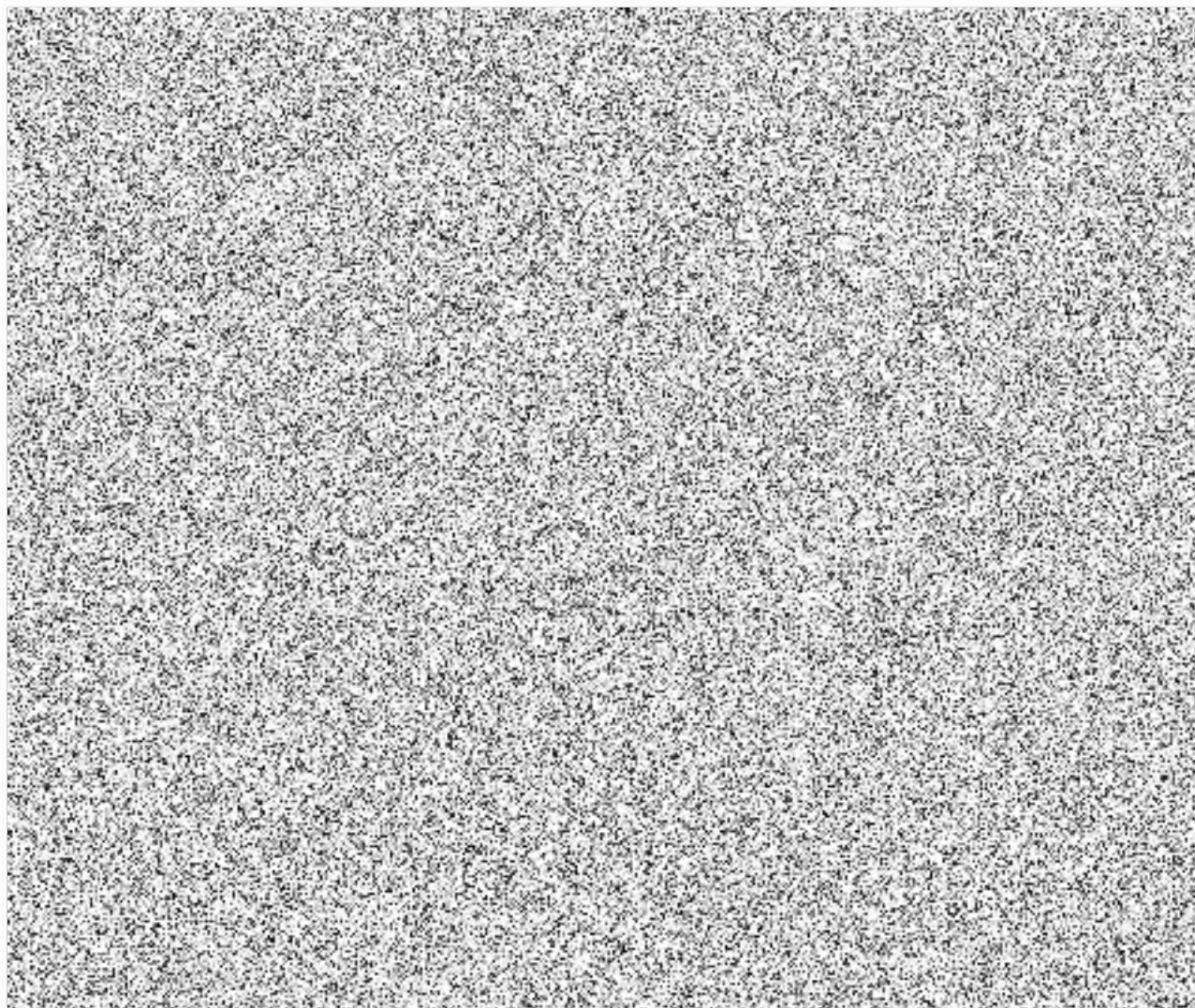

- 6.1 Tato Smlouva je vyhotovena ve čtyřech stejnopisech, každý s platností originálu, přičemž každá smluvní strana obdrží dva stejnopisy.
- 6.2 Nedílnou součástí této Smlouvy je i její příloha, a to:
Příloha č.1: Formulář nepoužitelných dílů.



SOD č. č. 7091-2018-001 Příloha č. 12 - Formulář nepoužitelných dílů

| Formulář nepoužitelných dílů hnacího drážního vozidla řady (HDV) 742 | | | | | | | | |
|-------------------------------------------------------------------------------------------------------------|------------------|-------------------------------------|----------------|----------------|----------------------------------------------------------------------------------------------------------|----------------------|-------------------|-------------------------|
| Datum dokončení demontáže: 1.9.2022 Datum konání komisionální prohlídky: 1.9.2022 | | | | | Domovské SOKV: Ostrava | | | |
| Číslo HDV (12-ti místné)  | | | | | Číslo IC (dle SAP):  | | | |
| Název dílu | Kompletní ano/ne | Celková hmotnost dílu (části) v kg. | Z toho Fe v kg | Z toho Cu v kg | Z toho AL v kg | Z toho ostatní v kg* | Výzisk ČDC ano/ne | Hodnota výzisku tis. Kč |
| Hlavní rám | ANO | - | - | - | - | - | NE | - |
| Podvozek 1 kompletní mimo TM | ANO | - | - | - | - | - | NE | - |
| Podvozek 2 kompletní mimo TM | ANO | - | - | - | - | - | NE | - |
| Palivová nádrž | ANO | - | - | - | - | - | NE | - |
| Tažné ústrojí | ANO | - | - | - | - | - | NE | - |
| Trakční motor 1 | ANO | - | - | - | - | - | NE | - |
| Trakční motor 2 | ANO | - | - | - | - | - | NE | - |
| Trakční motor 3 | ANO | - | - | - | - | - | NE | - |
| Trakční motor 4 | ANO | - | - | - | - | - | NE | - |
| Spalovací motor K 6 S 230 DR | NE | - | - | - | - | - | NE | - |
| Trakční dynamo TD 805 | NE | - | - | - | - | - | NE | - |
| Dynamo D206 | NE | - | - | - | - | - | NE | - |
| Budič D207 | NE | - | - | - | - | - | NE | - |
| Kompresor | NE | - | - | - | - | - | NE | - |
| Vypínatelná spojka kompresoru | NE | - | - | - | - | - | NE | - |
| Převodovka pomocných pohonů | NE | - | - | - | - | - | NE | - |
| Vodní čerpadlo (malé + velké) | NE | - | - | - | - | - | NE | - |



| Formulář nepoužitelných dílů hnacího drážního vozidla řady (HDV) 742 | | | | | | | | |
|-----------------------------------------------------------------------------------------------------------------------------------------------------------------------------------------------------------------------------------------------------------------------|--------------------------------------------------------------------------------------------------------------------------------------------------------------|-----|----------------------------------------------------------------------------------------------------------|---|------------------------|---|----|---|
| Datum dokončení demontáže: 1.9.2022 Datum konání komisionální prohlídky: 1.9.2022 | | | | | Domovské SOKV: Ostrava | | | |
| Číslo HDV (12-ti místné):  | | | Číslo IC (dle SAP):  | | | | | |
| Olejevé čerpadlo | NE | - | - | - | - | - | NE | - |
| Náhon rychloměru | NE | - | - | - | - | - | NE | - |
| Rychloměr registrační | NE | - | - | - | - | - | NE | - |
| Rychloměr indikační | NE | - | - | - | - | - | NE | - |
| Akumulátorové baterie (gelové) | NE | - | - | - | - | - | NE | - |
| Vzduchojemy (všechny) | NE | - | - | - | - | - | NE | - |
| Nárazníky | ANO | 500 | 500 | - | - | - | NE | - |
| VZ + TRS | NE | - | - | - | - | - | NE | - |
| Blok chladičů (pouze rámy) | NE | - | - | - | - | - | NE | - |
| Ventilátory chlazení | NE | - | - | - | - | - | NE | - |
| Ventilátory chlazení TM | NE | - | - | - | - | - | NE | - |
| Neidentifikovatelné díly | ANO | - | - | - | - | - | NE | - |
| Požadavky Objednatele na Vybrané díly | NE | - | - | - | - | - | NE | - |
| Místo a datum: Kutná Hora 1.9.2022 | Odpovědný zaměstnanec - jméno a příjmení, podpis a razítko: Ing. Dušan  | | | | | | | |
| <p>* Jedná se o předpokládanou hodnotu výzisku.</p> <p>** Zúčastnění zástupci dodavatele a objednatele berou na vědomí, že bezprostředně po ukončení komisionální prohlídky proběhne vážení nepoužitelných dílů, jehož budou účastní, což stvrzují svým podpisem.</p> | | | | | | | | |

