

# Smlouva o poskytnutí výlučného práva vytěžit lesní porost a o převodu vlastnického práva k vytěženým stromům ( dále jen Smlouva )

uzavřená podle § 1724 a násl. zákona č. 89/2012 Sb., občanského zákoníku  
číslo Smlouvy: 616179002

## I. Smluvní strany

### Poskytovatel:

#### Lesy České republiky, s.p.

se sídlem Hradec Králové, Nový Hradec Králové,  
Přemyslova 1106/19, PSČ 500 08

zapsaný v obchodním rejstříku u Krajského  
soudu v Hradci Králové, oddíl AXII, vložka 540

jednající Ing. Daniel Szórád, Ph.D., generální ředitel Lesy  
ČR, s.p.

zastoupený: [redacted] ředitel Krajského ředitelství Plzeň  
na adrese: Brandýs nad Labem, Nábřeží 120, PSČ: 250 01

IČ: 42196451

DIČ: CZ42196451

bankovní spojení: Komerční banka

číslo účtu: [redacted]

ke smluvnímu jednání pověřen:

[redacted]

a dále lesní správce příslušné LS na adrese:

Lužná, 9. května 254, PSČ: 270 51

### Nabyvatel:

#### UNILES, a.s.

se sídlem/s místem podnikání:

Jiříkovská 913/18, Rumburk, PSČ: 408 01

zapsaný v OR u soudu Krajský soud v Ústí nad Labem, oddíl  
B, vložka 340

jednající osoba: [redacted] c

IČ: 47307706

DIČ: CZ47307706

bankovní spojení:

ke smluvnímu jednání pověřen:

## II. Předmět Smlouvy

- 2.1. Poskytovatel touto Smlouvou poskytuje Nabyvateli výlučné, časově omezené právo vytěžit stromy v Aukčním bloku nebo Prodejní jednotce a nabýt vlastnické právo ke Dříví, to vše za podmínek uvedených v této Smlouvě, Obchodních podmínkách k této Smlouvě, v Zadání Aukce a v souladu s výsledky Aukce nebo prezenční Veřejné obchodní soutěže.
- 2.2. Nabyvatel tímto práva dle bodu 2.1. této Smlouvy od Poskytovatele přijímá, zavazuje se za jejich poskytnutí zaplatit Poskytovateli úplatu sjednanou v čl. IV. této Smlouvy a zavazuje se splnit i veškeré další povinnosti stanovené touto Smlouvou, Obchodními podmínkami a dle Zadání Aukce.

## III. Zadání Aukce

- 3.1. Vymezení Aukčního bloku a Dříví, jakož i další podmínky těžby a související informace, jsou uvedeny v Zadání Aukce, které je nedílnou součástí této Smlouvy jako Příloha č. 1. Bližší obsah Zadání Aukce a význam některých údajů v něm jsou popsány v Obchodních podmínkách.

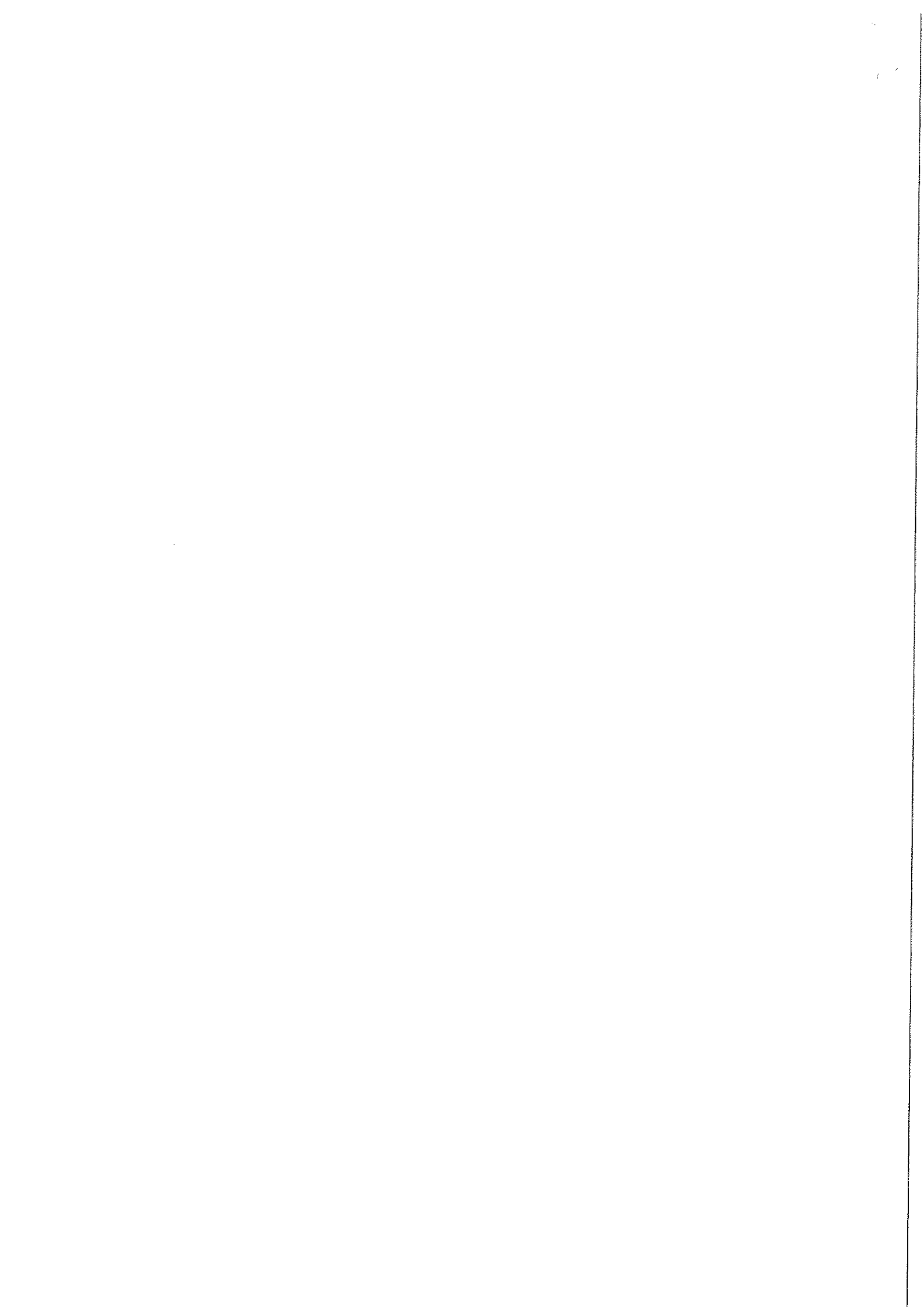

#### IV. Úplata

4.1. Úplata byla stanovena na základě výsledku Aukce nebo Veřejné obchodní soutěže a je následující:	
úplata bez DPH:	270 000 Kč
DPH:	56 700 Kč
úplata s DPH:	326 700 Kč

#### V. Termíny

- 5.1. Smluvní strany se dohodly v souladu se Zadáním Aukce na následujících termínech provedení níže uvedených činností:
1. Termín ukončení těžby (včetně soustřeďování Dříví) nejpozději do: 16.12.2016
  2. Předání Místa těžby zpět Poskytovateli nejpozději do: 30.12.2016

#### VI. Závěrečná ujednání

- 6.1. Tato Smlouva se řídí Obchodními podmínkami státního podniku Lesy České republiky, s.p. ke Smlouvám o poskytnutí výlučného práva vytěžit lesní porost a o převodu vlastnického práva k vytěženým stromům č. 2015/01 k prezenčním aukcím, dostupnými na [www.forestrade.cz](http://www.forestrade.cz), které jsou zveřejněny s touto Smlouvou a nabídkou prodejních jednotek (v této Smlouvě jen jako Obchodní podmínky). Nabyvatel prohlašuje, že se s Obchodními podmínkami před podpisem této Smlouvy řádně seznámil, zavazuje se jimi řídit a je srozuměn s tím, že v případě porušení jakékoli povinnosti zajišťované smluvní pokutou ve prospěch Poskytovatele (viz čl. 10. Obchodních podmínek), bude povinen Poskytovateli takovou smluvní pokutu uhradit. Pokud by se lišilo ujednání v této Smlouvě, v Obchodních podmínkách a v Zadání Aukce, má přednost ujednání v Zadání Aukce, dále následují Obchodní podmínky.
- 6.2. Vymezení pojmů užívaných touto Smlouvou, které nejsou vymezeny touto Smlouvou, je obsaženo v Obchodních podmínkách.
- 6.3. Tato Smlouva je sepsána ve dvou vyhotoveních, z nichž každá smluvní strana obdrží po jednom vyhotovení.
- 6.4. Nabyvatel je povinen předat Poskytovateli řádně vyplněnou blankosměnku popsanou v čl. 11 Obchodních podmínek v den podpisu této Smlouvy nebo nejpozději do 10 dní od podpisu této Smlouvy. Předání blankosměnky Poskytovateli je jednou z podmínek vystavení Zadávacího listu.
- 6.5. Nedílnou součástí této Smlouvy je následující příloha:  
Příloha č. 1: Katalogový list Prodejní jednotky – Zadání Aukce

Přeštice dne 06.10.2016

Přeštice dne 06.10.2016

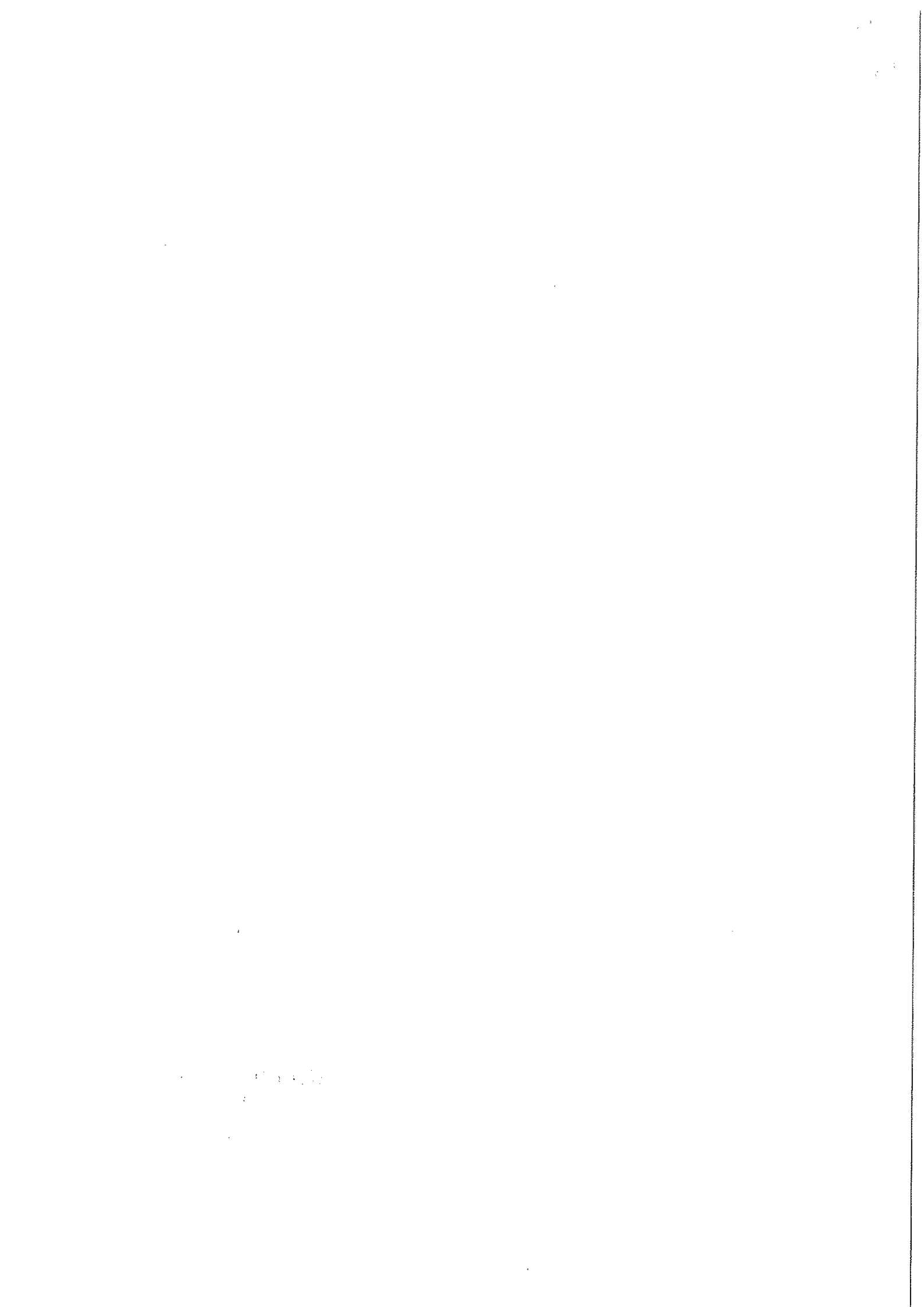

Originál blankosměnky popsané v bodu 6.4. Smlouvy byl Poskytovatelem vrácen Nabyvateli dne .....  
....., což Nabyvatel potvrzuje svým podpisem:

.....  
UNILES, a.s.

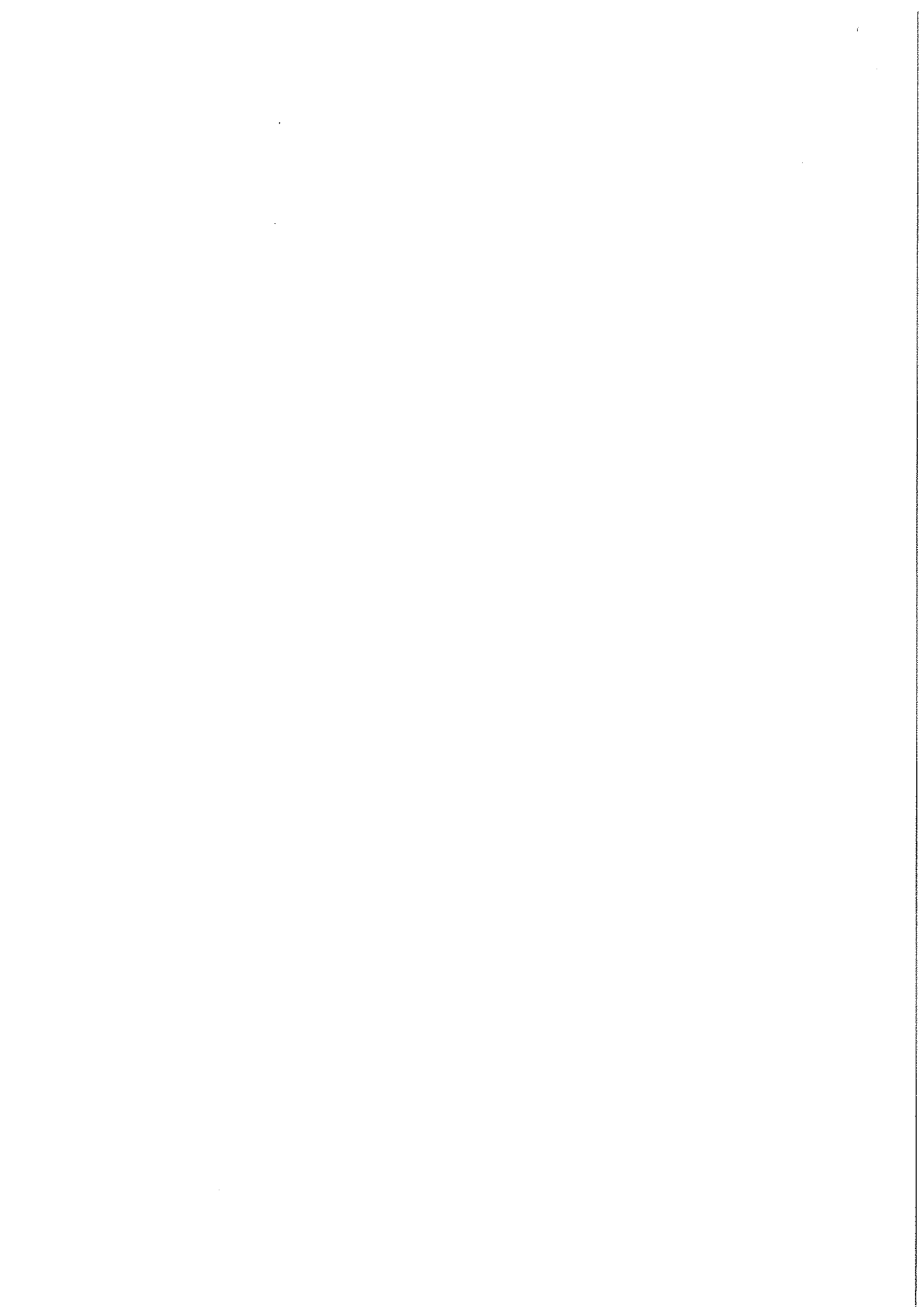

### Zadání aukce dříví - Lesy České republiky s.p.

Číslo aukce nastojato:	616179002
Scénář aukce:	Prezenční aukce
LS/LZ:	LS Lužná
KŘ/LZ:	Krajské ředitelství Brandýs nad Labem
LHC:	1356
JPRL (ODD,DIL,PSK,ETAŽ):	318C09/1, 318C09/2
GPS souřadnice OM:	50°8'57" N, 13°51'10" E 50°8'46" N, 13°51'37" E
Skupina dřevín:	BO, BR, MD, OL, SM
Termín konání aukce od:	6.10.2016 10:00
Termín konání aukce do:	6.10.2016 13:00
Termín prohlídky:	30. 9. 2016 od 9:00. Prohlídku porostu předem domluvit s revírníkem na tel. č.: 724 523 914.
Termín zahájení těžby:	13.10.2016
Termín ukončení těžby (včetně soustředování):	16.12.2016
Termín předání místa těžby zpět:	30.12.2016
Vyvolávací cena:	382 000 Kč
Sazba DPH:	21 %

Tloušťková struktura o objem stojícího porostu (bez kůry)

Tloušťkový stupeň	BO		BR		MD		OL		SM	
	Četnost(ks)	Objem(m3)	Četnost(ks)	Objem(m3)	Četnost(ks)	Objem(m3)	Četnost(ks)	Objem(m3)	Četnost(ks)	Objem(m3)
10			1	0,03						
14			1	0,06			1	0,08		
16									1	0,15
18			1	0,12					3	0,66
20									4	1,25
22									10	3,87
24									8	3,7
26	1	0,55							18	10,12
28	1	0,66							27	17,78
30									25	19,53
32	2	1,67							27	24,11
34									16	16,19
36									30	34,93
38									13	16,71
40	2	2,73			1	1,19			8	11,51
42									7	11,48
44									4	7,09
46	1	1,77							6	11,59
48	1	1,97							1	2,17
50									1	2,25
54									1	2,62
<b>Celkem</b>	<b>8</b>	<b>9,35</b>	<b>3</b>	<b>0,21</b>	<b>1</b>	<b>1,19</b>	<b>1</b>	<b>0,08</b>	<b>210</b>	<b>197,71</b>

Celkový počet stromů:	223	ks	Orientační množství celkem:	208,54	m3 b.k.
Způsob likvidace těžebních zbytků (kestru):	Komplexní vyklizení těžebních zbytků z plochy. Z přirozeného zmlazení nutno uklídit klest ihned!				
Specifikace stromů neurčených k prodeji (rodičovské stromy, doupné stromy apod.):	Aukční blok se skládá ze dvou sečí.				
Metoda zjištění předpokládaného množství:	Výčetní tloušťky byly měřeny s přesností na milimetry. Výšky jsou odvozeny pro každý měřený strom z výškového grafikonu konstruovaného pro každou dřevinu na základě měření předepsaného počtu výšek v daném porostu. Výšky byly měřeny s přesností na decimetry. Výpočet objemu je proveden s využitím Československých objemových tabulek (CSOT) bez zaokrouhlení naměřených hodnot na celé centimetry (tloušťky) a metry (výšky).				
Další upřesňující informace:	Harvestorová technologie + vyvážecí souprava případně JMP + UKT.				
K podpisu smlouvy pověřen:	I [redacted] tví Brandýs nad Labem				
Sídlo KŘ/LZ:	Nábřeží 120, 250 01 Brandýs nad Labem				
Odpovědná osoba za LČR:	I [redacted]				
Kontaktní údaje:	[redacted]				
Vypracoval:	[redacted]				
Seznam dokumentů:	Smlouva o poskytnutí výlučného práva vytěžit lesní porost a o převodu vlastnického práva k vytěženým stromům; Obchodní podmínky státního podniku Lesy České republiky, s.p., ke Smlouvám o poskytnutí výlučného práva vytěžit lesní porost a o převodu vlastnického práva k vytěženým stromům č.2015/01, k prezenčním aukcím TP.gpx; linka.gpx; TP.gpx; linka.gpx; 318C9_1_1.jpg; 318C9_1_2.jpg; 318C9_1_3.jpg; 318C9_1_4.jpg; 318C9_1_5.jpg; 318C9_1_6.jpg; 318C9_1_linka_1.jpg; 318C9_1_linka_2.jpg; 318C9_1_OM_1.jpg; 318C9_1_OM_2.jpg; 318C9_2_1.jpg; 318C9_2_2.jpg; 318C9_2_3.jpg; 318C9_2_4.jpg; 318C9_2_5.jpg; 318C9_2_linka_1.jpg; 318C9_2_linka_2.jpg; 318C9_2_linka_3.jpg; 318C9_2_OM_1.jpg; 318C9_2_OM_2.jpg				
Vygenerováno:	3.10.2016 10:50:46				

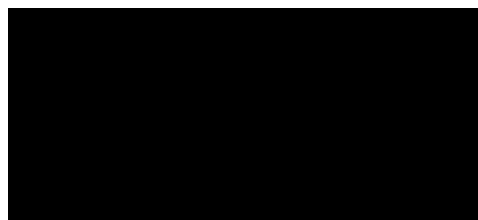
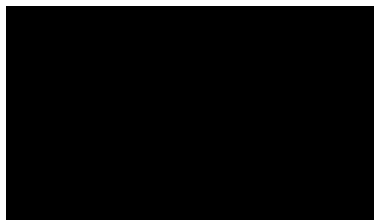

**SMĚNKA**

**k zajištění závazků ze Smlouvy o poskytnutí výlučného práva vytěžit lesní porost a o převodu vlastnického práva k vytěženým stromům č. 616179002**

*RUMBURK, 12. ZÍJEN 2016*

místo a datum vystavení (měsíc slovy)

BEZ PROTESTU

**ZA TUTO VLASTNÍ SMĚNKU ZAPLATÍM**

NIKOLI NA ŘAD: **Lesy České republiky, s.p., IČO 42196451**  
se sídlem Hradec Králové, Nový Hradec Králové,  
Přemyslova 1106/19, PSČ 500 08

dne: .....

směnečnou částku: ..... Kč

(slovy ..... korun českých)

místo placení na adrese: **Lesy České republiky, s.p., Hradec Králové, Nový Hradec Králové,**  
**Přemyslova 1106/19, PSČ 500 08**

výstavce:

obchodní firma /jméno a příjmení: **UNILES, a.s.**

IČ: **47307706**

se sídlem/místem podnikání: **Jiřkovská 913/18, Rumburk, PSČ: 408 01**

podpis osoby oprávněné jednat dle obchodního rejstříku/podpis výstavce:

