

VÝKAZ DOSAVADNÍHO A NOVÉHO STAVU ÚDAJŮ KATASTRU NEMOVITOSTÍ

str. 1

| Dosavadní stav | | | Nový stav | | | | | | | | | | | | |
|-------------------------------|----------------|----|--------------------------------|-------------------------------|----------------|----|--------------------------------|------------------------------|------------------|--|-------------------------|-------------|-------|---------------|---|
| Označení pozemku parc. číslem | Výměra parcely | | Druh pozemku Způsob využití | Označení pozemku parc. číslem | Výměra parcely | | Druh pozemku Způsob využití | Typ stavby Způsob využití | Zpús. urč. výměr | Porovnání se stavem evidence právních vztahů | | | | | |
| | ha | m2 | | | ha | m2 | | | | Díl přechází z pozemku označeného v katastru nemovitostí | Číslo listu vlastnictví | Výměra dílu | | Označení dílu | |
| | | | | | | | | | | katastru nemovitostí | dřívější poz. evidenci | ha | m2 | | |
| 4483/5 | 2 | 97 | ostat.pl. manipulační pl. | 4483/5 | 2 | 03 | ostat.pl. manipulační pl. | | 2 | 4483/5 | | 4259 | 2 | 03 | |
| | | | | 4483/190 | | 27 | ostat.pl. manipulační pl. | | 2 | 4483/5 | | 4259 | | 27 | |
| | | | | 4483/191 | | 20 | ostat.pl. manipulační pl. | | 2 | 4483/5 | | 4259 | | 20 | |
| | | | | 4483/192 | | 47 | ostat.pl. manipulační pl. | | 2 | 4483/5 | | 4259 | | 47 | |
| 4483/62 | 93 | 72 | ostat.pl. manipulační pl. | 4483/62 | 91 | 94 | ostat.pl. manipulační pl. | | 2 | 4483/62 | | 5052 | 91 | 94 | |
| | | | | 4483/193 | | 1 | 78 | ostat.pl. manipulační pl. | | 2 | 4483/62 | | 5052 | | 1 |
| 4483/138 | 4 | 46 | ostat.pl. manipulační pl. | 4483/138 | 4 | 35 | ostat.pl. manipulační pl. | | 2 | 4483/138 | | 10002 | 4 | 35 | |
| | | | | 4483/194 | | | 11 | ostat.pl. manipulační pl. | | 2 | 4483/138 | | 10002 | | |
| 1 01 15 | | | 1 01 15 | | | | | | | | | | | | |

Seznam souřadnic (S-JTSK)

| Číslo bodu | Souřadnice pro zápis do KN | | | Souřadnice určené měřením | | |
|------------|----------------------------|------------|-------------|---------------------------|---|-----------|
| | Y | X | Kód kvality | Y | X | Poznámka |
| 1301-30 | 555200.13 | 1189054.26 | 3 | | | roh zidky |
| 1301-82 | 555185.82 | 1189168.80 | 3 | | | roh zidky |
| 1301-92 | 555166.05 | 1189045.21 | 3 | | | roh zidky |
| 1301-544 | 555208.22 | 1189163.37 | 3 | | | barva *) |
| 1301-545 | 555181.02 | 1189160.37 | 3 | | | barva *) |
| 1301-548 | 555200.91 | 1189166.85 | 3 | | | kolík *) |
| 1301-551 | 555137.84 | 1189159.13 | 3 | | | barva *) |
| 2359-12 | 555185.50 | 1189168.25 | 3 | | | roh zidky |
| 2359-16 | 555190.37 | 1189165.56 | 3 | | | barva *) |
| 5 | 555196.72 | 1189162.10 | 3 | | | roh zidky |
| 6 | 555198.45 | 1189164.73 | 3 | | | brána |
| 7 | 555204.57 | 1189165.11 | 3 | | | brána |
| 18 | 555183.49 | 1189164.72 | 3 | | | barva *) |

Poznámka: *) dočasně stabilizováno dle §91 odst.6 katastrální vyhlášky

| | | | | |
|--|--|---|--|---------|
| GEOMETRICKÝ PLÁN pro rozdělení pozemků | Geometrický plán ověřil úředně oprávněný zeměměřický inženýr: | | Stejnopis ověřil úředně oprávněný zeměměřický inženýr: | |
| | Jméno, příjmení: | | Jméno, příjmení: | |
| | Číslo položky seznamu úředně oprávněných zeměměřických inženýrů: | 1103/95 | Číslo položky seznamu úředně oprávněných zeměměřických inženýrů: | 1103/95 |
| | Dne: 28.03.2022 Číslo: 176/2022 | | Dne: 8. 4. 2022 Číslo: 216/2022 | |
| Náležitostmi a přesností odpovídá právním předpisům. | | Tento stejnopis odpovídá geometrickému plánu v elektronické podobě uloženému v dokumentaci katastrálního úřadu. | | |
| Vyhotovitel: GEODETA Kyjov spol.s r.o. Jiráskova 1133/1, 697 01 Kyjov | Katastrální úřad souhlasí s očíslováním parcel. | | Ověření stejnopisu geometrického plánu v listinné podobě. | |
| Číslo plánu: 3105-23/2022 | KÚ pro Jihomoravský kraj 2022.04.06 16:40:40 CEST | | | |
| Okres: Hodonín | | | | |
| Obec: Vracov | | | | |
| Kat. území: Vracov | | | | |
| Mapový list: Kyjov 2-4/42 | | | | |
| Dosavadním vlastníkům pozemků byla poskytnuta možnost seznámit se v terénu s průběhem navrhovaných nových hranic, které byly označeny předepsaným způsobem: barvou, zidkou | | | | |

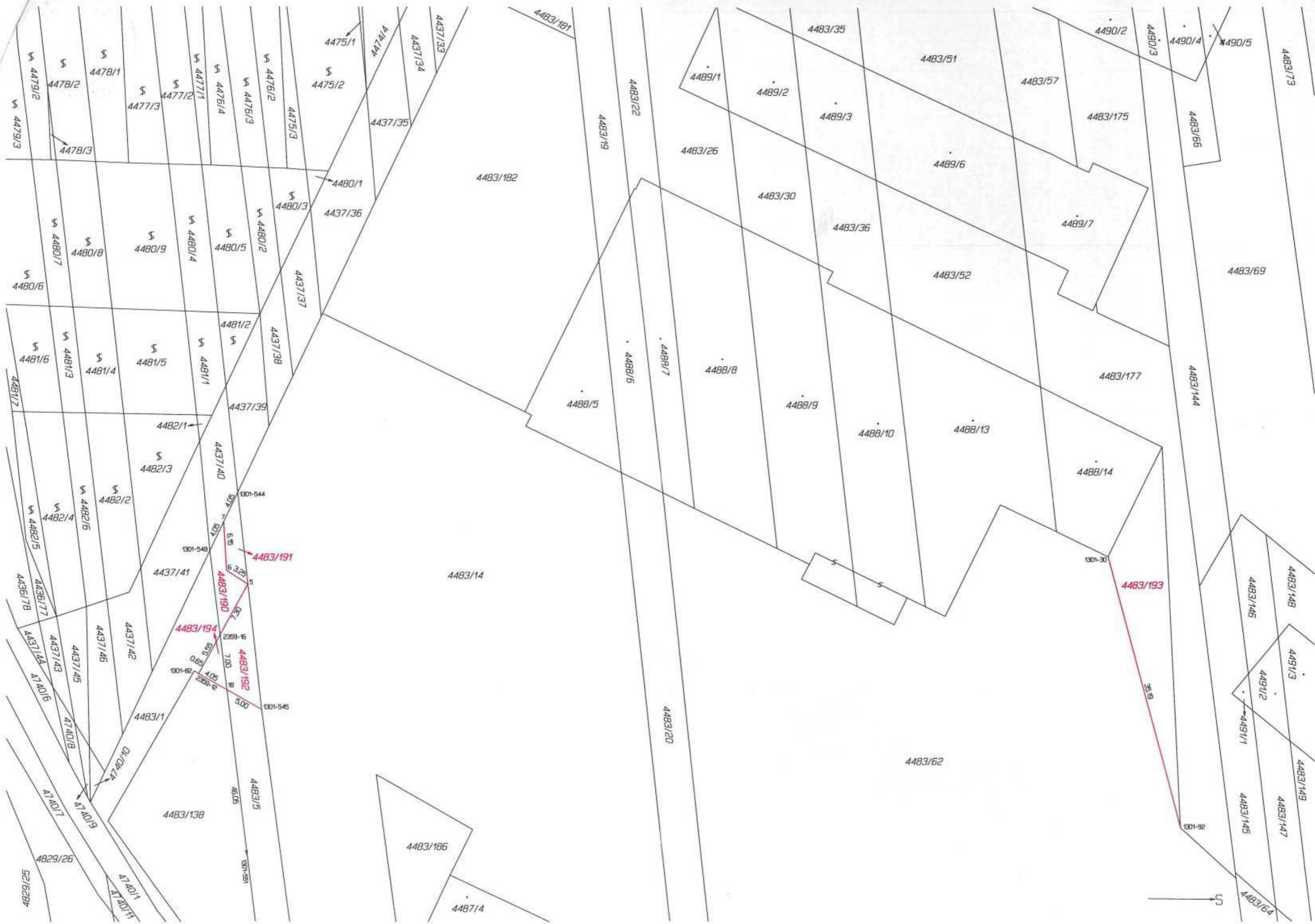

4483/191
4483/190
4483/194
4483/192

4483/193

